



**PROVINCIA  
DI PARMA**

Servizio Viabilità e Infrastrutture, Trasporti Eccezionali, Espropri

Viale Martiri della Libertà 15/A  
43123 Parma  
Tel. 0521931846

---

[www.provincia.parma.it](http://www.provincia.parma.it)

*AL SEGRETARIO GENERALE DELLA PROVINCIA DI PARMA  
DOTT. LUIGI TERRIZZI*

*ALL'UFFICIO PROGETTAZIONE E DIREZIONE LAVORI  
PONTI E MANUFATTI STRADALI  
DELLA PROVINCIA DI PARMA  
C.A. ING. GIOVANNI CATELLANI*

*ALL'UFFICIO MANUTENZIONE STRADE PROVINCIALI  
DELLA PROVINCIA DI PARMA  
C.A. ING. THOMAS VILLANI*

*ALL'ASSISTENTE STRADALE DELLA PROVINCIA DI PARMA  
DOMINA GAETANO*

*ALL'UFFICIO TRASPORTI ECCEZIONALI  
DELLA PROVINCIA DI PARMA*

*AL CORPO DI POLIZIA PROVINCIALE  
DELLA PROVINCIA DI PARMA*

*ALL'UFFICIO STAMPA DELLA PROVINCIA DI PARMA*

*ALLA PROTEZIONE CIVILE  
DELLA PROVINCIA DI PARMA*

*ALL'IMPRESA IEMBO S.P.A.*

*AL SINDACO DEL COMUNE DI SORAGNA*

*AL SINDACO DEL COMUNE DI BUSSETO*

*AL SINDACO DEL COMUNE DI FIDENZA*

*AL SINDACO DEL COMUNE DI FONTANELLATO*

*AL SINDACO DEL COMUNE DI POLESINE ZIBELLO*

*AL SINDACO DEL COMUNE DI ROCCABIANCA*

*AL SINDACO DEL COMUNE DI SAN SECONDO*

*ALLA PREFETTURA DI PARMA*

*ALLA QUESTURA – UFFICIO TERRITORIALE DEL GOVERNO DI PARMA*

AL COMANDO PROV.LE CARABINIERI DI PARMA  
AL COMANDO GRUPPO FORESTALE CARABINIERI PARMA  
AL COMANDO POLIZIA STRADALE DI PARMA  
AL COMANDO COMPAGNIA CARABINIERI DI FIDENZA  
AL COMANDO STAZIONE CARABINIERI DI SORAGNA  
AL COMANDO STAZIONE CARABINIERI DI BUSSETO  
AL COMANDO STAZIONE CARABINIERI DI FONTANELLATO  
AL COMANDO STAZIONE CARABINIERI DI ZIBELLO  
AL COMANDO STAZIONE CARABINIERI DI ROCCABIANCA  
AL COMANDO STAZIONE CARABINIERI DI SAN SECONDO PARMENSE  
AL COMANDO VIGILI DEL FUOCO DI PARMA  
AL DISTACCAMENTO VIGILI DEL FUOCO DI FIDENZA  
ALLA CENTRALE OPERATIVA 118 DI PARMA  
ALLA CROCE ROSSA ITALIANA – COMITATO DI SORAGNA  
ALLA CROCE ROSSA ITALIANA – COMITATO DI BUSSETO  
ALLA CROCE ROSSA ITALIANA – COMITATO DI FIDENZA  
ALLA CROCE ROSSA ITALIANA – COMITATO DI FONTANELLATO  
ALLA CROCE BIANCA DI ZIBELLO  
ALLA DIREZIONE TEP S.P.A. DI PARMA  
ALL'A.C.I DI PARMA

**OGGETTO: STRADA PROVINCIALE N. 12 “DI SORAGNA” – CHIUSURA TEMPORANEA AL TRAFFICO DAL KM 7+030 AL KM 7+200 DALLE ORE 8,30 DEL GIORNO 28/01/2026 FINO ALLE ORE 18,00 DI MERCOLEDÌ 30/01/2026.**

Si invia per conoscenza e per l'esecuzione l'ORDINANZA STRADALE N. 04/2026, i cui estremi sono indicati in oggetto.

*Il Dirigente del Servizio  
Ing. Gianpaolo Monteverdi*



**PROVINCIA  
DI PARMA**

Servizio Viabilità e Infrastrutture, Trasporti Eccezionali, Espropri

Viale Martiri della Libertà 15/A  
43123 Parma  
Tel. 0521931846

[www.provincia.parma.it](http://www.provincia.parma.it)

**OGGETTO: STRADA PROVINCIALE N. 12 “DI SORAGNA” – CHIUSURA TEMPORANEA AL TRAFFICO DAL KM 7+030 AL KM 7+200 DALLE ORE 8,30 DEL GIORNO MERCOLEDÌ 28/01/2026 FINO ALLE ORE 18,00 DI VENERDÌ 30/01/2026.**

### **ORDINANZA STRADALE n. 04/2026**

IL DIRIGENTE DEL SERVIZIO VIABILITÀ E INFRASTRUTTURE  
DELEGATO DAL PRESIDENTE DELLA PROVINCIA DI PARMA

VISTI

gli artt. 5 e 6 del Nuovo Codice della Strada D.Lgs. n° 285 del 30/04/1992 e successive integrazioni;

il Regolamento di esecuzione ed attuazione del Nuovo Codice della Strada approvato con D.P.R. n. 495 del 16/12/1992 e s.m.i.;

PREMESSO CHE:

- con Determina n° 605 del 07/05/2024, ai sensi dell'art. 41 del D.lgs 36/2023 è stato approvato il progetto esecutivo dell'intervento “MESSA IN SICUREZZA DEL PONTE SUL TORRENTE STIRONE LUNGO LA S.P. 12 IN LOC. CASTELLINA”, redatto dall'ing. Fabio Scaroni con studio in via G. A. Poli, 100 – 25018 Montichiari (BS) P.IVA 02095590986 a dall'ing. Riccardo Telo dello Studio Telo MayFly S.r.l. in Largo 24 Agosto 1942, 33/a – 43126 Parma P.IVA 02229670340 (per le parti provvisionali);
- con Determina n° 1381 del 30/09/2024 ai sensi dell'art. 17, co. 5 del D.Lgs 36/2023, è stato aggiudicato l'appalto dei lavori all'operatore economico IEMBO S.P.A. con sede in Noceto (PR) Via Europa 13 - C.F. 02555430343 P.IVA IT02555430343;
- lavori sono in corso;

**Con l'ordinanza 60/2025 è stata istituita: la modifica temporanea della circolazione dal Km 7+030 al Km 7+200 della S.P. 12 “DI SORAGNA” in località Castellina, Comune di Soragna, con senso unico alternato regolato da impianto semaforico sul ponte Bailey presente in loco, dalle ore 8:30 di mercoledì 11 giugno 2025 con le seguenti limitazioni al transito sul ponte stradale provvisorio:**

- **divieto di transito ai veicoli con massa complessiva superiore a 44 t**
- **limite massimo di velocità di 30 km/h**
- **divieto di sorpasso per tutti i veicoli**
- **obbligo di transito al centro della carreggiata con regime di senso unico alternato**
- **divieto di transito pedonale sul ponte provvisorio modulare Bailey;**

CONSIDERATO CHE.

- nell'ambito dei lavori di sostituzione del ponte esistente sulla S.P. 12 “di Soragna”, è previsto il varo della struttura del nuovo ponte sul torrente Stirone;

- per consentire l'esecuzione in sicurezza delle operazioni, si rende necessario disporre la chiusura totale al traffico del tratto stradale interessato, in quanto non sussistono condizioni per garantire il transito in sicurezza durante l'intervento;

- è stato individuato un percorso alternativo che garantisce la viabilità locale le due direttrici principali: Asse Nord-Sud e Asse Est-Ovest per il traffico pesante (su strade statali e provinciali);

#### ORDINA

La chiusura totale al traffico della S.P. 12 “di Soragna”, dal km 7+030 al km 7+200, a partire dalle ore 8:30 di mercoledì 28 gennaio 2026 fino alle ore 18:00 di venerdì 30 gennaio 2026, in corrispondenza del ponte sul torrente Stirone, per consentire le lavorazioni necessarie e, comunque, fino al termine dei lavori.

Durante il periodo indicato, il traffico sarà deviato su percorsi alternativi appositamente segnalati in loco.

Parimenti, durante il periodo indicato, si dispone che i trasporti eccezionali autorizzati, , siano effettuati nelle ore notturne, al fine di non congestionare il traffico nelle fasce orarie di maggiore affluenza.

In allegato alla presente ordinanza sono riportate le planimetrie con l'indicazione dei percorsi alternativi.

L'impresa esecutrice è incaricata di installare e mantenere idonea segnaletica di preavviso e deviazione, in conformità a quanto previsto dal D.M. 10 luglio 2002, anche oltre il normale orario di lavoro, avvalendosi del proprio personale sempre reperibile a tal scopo (referente: Geom. Giuseppe Iembo – Ditta IEMBO S.p.A. – cell. 333-4341138).

La presente Ordinanza o copia conforme di essa dovrà essere conservata nel luogo di esecuzione dei lavori e dovrà essere presentata ad ogni richiesta dei Funzionari, Ufficiali o Agenti addetti all'espletamento dei servizi di Polizia Stradale.

La presente Ordinanza sarà resa nota al pubblico a cura della scrivente Amministrazione mediante invio alla stampa locale e pubblicazione sul sito web dell'Ente e ha validità, come riportato in premessa, dal momento dell'installazione in loco dei prescritti segnali, fino al ripristino delle condizioni di sicurezza e transitabilità delle strutture.

*Il Dirigente del Servizio*

*Ing. Gianpaolo Monteverdi*



**OGGETTO: CHIUSURA SP12 KM 7+100 -- PERCORSI ALTERNATIVI MEZZI LEGGERI**

**DURATA PREVISTA:** DAL 28/01/2026 AL 30/01/2026

SCALA: nessuna - Formato di stampa A3



**LEGENDA:**



TRATTO SP12 INTERESSATO DALLA CHIUSURA KM7+100



PERCORSO ALTERNATIVO SP588R/SP11



PERCORSO ALTERNATIVO SS9/SP11



PERCORSO ALTERNATIVO SP63/SP11



**OGGETTO: CHIUSURA SP12 KM 7+100 -- PERCORSI ALTERNATIVI MEZZI PESANTI > 35QLI**

**DURATA PREVISTA:** DAL 28/01/2026 AL 30/01/2026

SCALA: nessuna - Formato di stampa A3

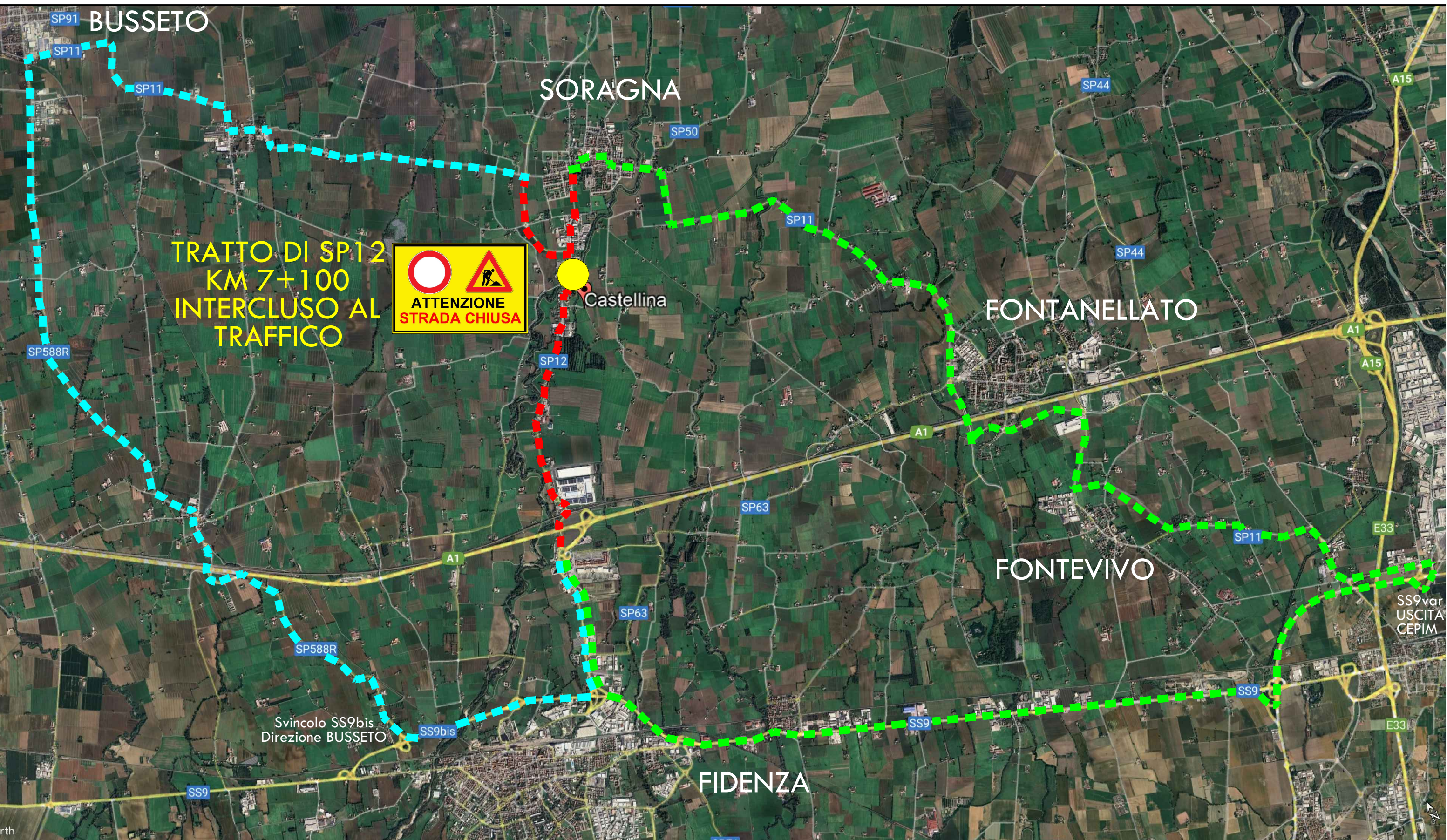

**LEGENDA:**



TRATTO SP12 INTERESSATO DALLA CHIUSURA KM7+100



PERCORSO ALTERNATIVO SP588R/SP11



PERCORSO ALTERNATIVO SS9/SP11