

La popolazione residente nei comuni della provincia di Parma all'1.1.2005

- *Struttura per età e sesso***
 - *Famiglie***
 - *Stranieri***

Dirigente del Servizio	Paolo Camuti Borani
Coordinamento operativo	Andrea Gaiani
Realizzazione del volume	Gianmarco Baroni
	Monica Cavalli
	Andrea Gaiani
Raccolta e caricamento dati	Gianmarco Baroni

Il capitolo
***“SPUNTI PER UN’ANALISI DELL’EVOLUZIONE
DEMOGRAFICA NELLA PROVINCIA DI PARMA.
LA STRUTTURA PER ETÀ, LE FAMIGLIE, GLI STRANIERI”***
è di Gianmarco Baroni

Aprile 2005

SOMMARIO

Presentazione	pag. VIII
Spunti per un'analisi dell'evoluzione demografica nella provincia di Parma. La struttura per età, le famiglie, gli stranieri.	pag. X
Nota metodologica, definizioni e composizione aree sovracomunali	pag. XXVIII
Schede delle aree sovracomunali e dei comuni	
Provincia di Parma	pag. 2
Comunità Montane	pag. 6
Distretti Sanitari	pag. 14
Zone altimetriche	pag. 30
Comune di Albareto	pag. 42
Comune di Bardi	pag. 46
Comune di Bedonia	pag. 50
Comune di Berceto	pag. 54
Comune di Bore	pag. 58
Comune di Borgo Val di Taro	pag. 62
Comune di Busseto	pag. 66
Comune di Calestano	pag. 70
Comune di Collecchio	pag. 74
Comune di Colorno	pag. 78
Comune di Compiano	pag. 82
Comune di Corniglio	pag. 86
Comune di Felino	pag. 90
Comune di Fidenza	pag. 94
Comune di Fontanellato	pag. 98
Comune di Fontevivo	pag. 102
Comune di Fornovo Taro	pag. 106
Comune di Langhirano	pag. 110

Comune di Lesignano Bagni	pag.	114
Comune di Medesano	pag.	118
Comune di Mezzani	pag.	122
Comune di Monchio delle Corti	pag.	126
Comune di Montechiarugolo	pag.	130
Comune di Neviano degli Arduini	pag.	134
Comune di Noceto	pag.	138
Comune di Palanzano	pag.	142
Comune di Parma	pag.	146
Comune di Pellegrino Parmense	pag.	150
Comune di Polesine Parmense	pag.	154
Comune di Roccabianca	pag.	158
Comune di Sala Baganza	pag.	162
Comune di Salsomaggiore Terme	pag.	166
Comune di San Secondo Parmense	pag.	170
Comune di Sissa	pag.	174
Comune di Solignano	pag.	178
Comune di Soragna	pag.	182
Comune di Sorbolo	pag.	186
Comune di Terenzo	pag.	190
Comune di Tizzano Val Parma	pag.	194
Comune di Tornolo	pag.	198
Comune di Torrile	pag.	202
Comune di Traversetolo	pag.	206
Comune di Trecasali	pag.	210
Comune di Valmozzola	pag.	214
Comune di Varano de' Melegari	pag.	218
Comune di Varsi	pag.	222
Comune di Zibello	pag.	226

PRESENTAZIONE

Con questo volume presentiamo i risultati dell'ultima rilevazione sulla struttura della popolazione residente nel territorio parmense, aggiornata al primo gennaio 2005. Un risultato al quale non sarebbe stato possibile arrivare senza la preziosa collaborazione di tutti i Comuni, che voglio qui ringraziare sinceramente.

Si tratta, infatti, di un risultato importante, poiché questa fotografia costituisce la premessa essenziale per rispondere in modo adeguato alle nostre responsabilità. Senza conoscere in modo approfondito, anche sotto il profilo statistico, la realtà con cui abbiamo a che fare sarebbe pressoché impossibile individuare soluzioni efficaci ai problemi.

Tutto ciò vale innanzi tutto per noi come Provincia. Gli aspetti demografici e le dinamiche sociali rappresentano dati necessari per la stesura degli strumenti di pianificazione generale dell'Ente, dal Piano territoriale di coordinamento provinciale a tutti i Piani ed i Programmi relativi ad un settore o ad un territorio specifico.

Tutto ciò vale, però, anche e soprattutto per sostenere il lavoro comune, tra le diverse amministrazioni, come previsto dalle riforme avviate, dalle leggi Bassanini fino ai mutamenti del titolo quinto della Costituzione. Riforme centrate sulla necessità di far crescere la sussidiarietà e la collaborazione tra Comuni, Provincia e Regione, per continuare a sostenere con la massima efficacia lo sviluppo dei territori.

IL PRESIDENTE
Vincenzo Bernazzoli

**SPUNTI PER UN'ANALISI DELL'EVOLUZIONE
DEMOGRAFICA NELLA PROVINCIA DI PARMA.
LA STRUTTURA PER ETA', LE FAMIGLIE,
GLI STRANIERI.**

La popolazione residente e le famiglie

La popolazione della provincia di Parma ha avuto nell'ultimo anno una crescita veramente rilevante di 5.428 unità, raggiungendo all'1.1.2005 le 413.182 persone, il livello più alto mai raggiunto

Grafico 1 - La popolazione residente in provincia di Parma, tendenza di lungo periodo

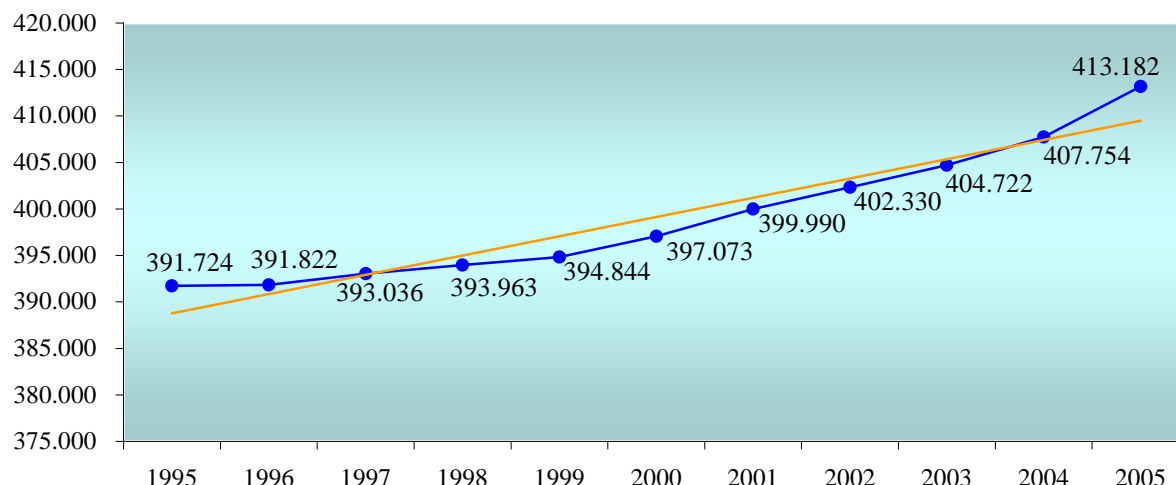

negli ultimi decenni¹, questo grazie soprattutto ad un flusso migratorio rilevante (che non va però assimilato a quello degli stranieri; per immigrati intendiamo tutte le persone, quindi anche italiane, che vengono a risiedere nei comuni del nostro territorio).

Si può inoltre notare il costante aumento a partire dal 1995, che ha visto il numero dei residenti incrementarsi di 21.458 unità nell'arco degli ultimi dieci anni (grafico 1).

Esaminando più in dettaglio la crescita relativa all'ultimo anno, ci si accorge che i comuni maggiormente coinvolti sono quelli più vicini al capoluogo (molto alta a Torrile +5,0% e Lesignano Bagni

Grafico 2 - La popolazione totale

Variazione % 2004-2005

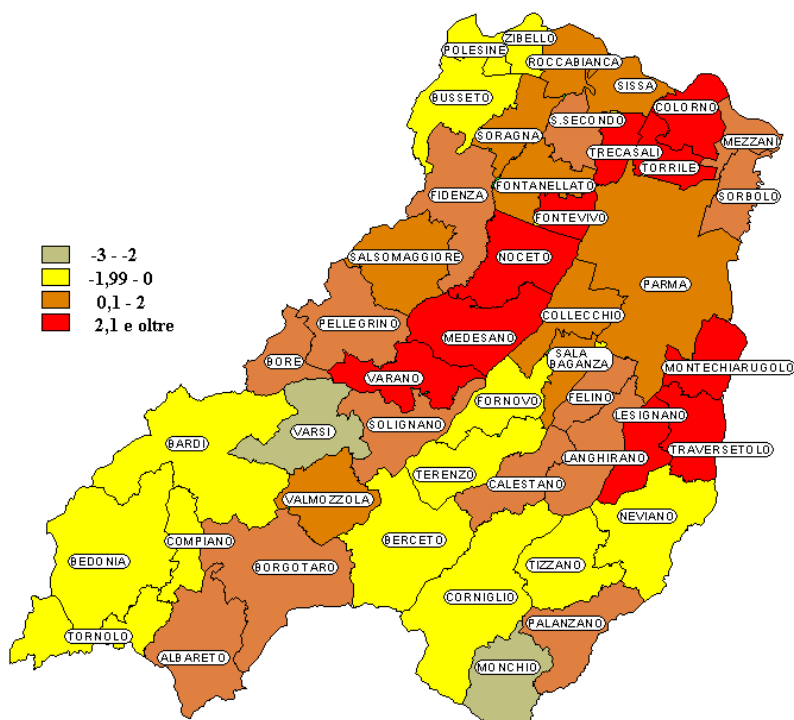

¹ Quindi almeno dal 1973 in modo continuativo, ma presumibilmente anche prima, vedendo i dati dei censimenti decennali dal 1951

+4,0%), ma anche quelli delle zone al di là del Taro (Varano Melegari +3,3%, Fontevivo +2,8%, Noceto +2,6% e Medesano +2,2%). Arrivano incoraggianti segnali pure da diversi comuni montani, in particolare da Varano Melegari (+3,3%), e Solignano (+1,2%). Sempre in ambito montano registriamo, in altri casi, delle diminuzioni, tutte comunque piuttosto contenute, tolti i casi di Varsi (-3,1%) e Monchio delle Corti (-2,6%) (grafico 2).

Analizzando infatti la situazione a livello di zone altimetriche, si nota che l'area che cresce maggiormente dal 2004 al 2005 è la pianura (+1,5% ed addirittura +1,8% togliendo Parma). L'unica zona di relativa diminuzione all'interno della pianura è quella di alcuni comuni contigui della Bassa Ovest (Polesine -1,5%, Zibello -0,5, Busseto -0,1).

La collina cresce quasi quanto la pianura (+1,4%), ma se prendiamo in considerazione le variazioni

Grafico 3 - Popolazione residente complessiva nelle zone altimetriche (var.% cumulate - 2000=0)

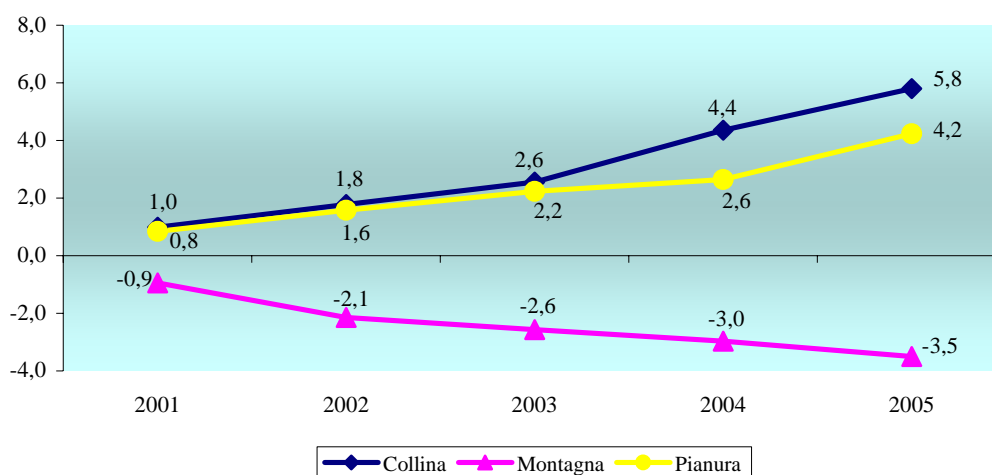

percentuali cumulate è la zona altimetrica che dal 2000 presenta l'aumento più consistente (+5,8% contro il 4,2% della pianura e il -3,5% della montagna).

L'area montana presenta invece una diminuzione tra il 2004 ed il 2005 dello 0,5%. E' un decremento più contenuto rispetto a quelli che si registravano fino a pochi anni fa, quando si avevano cali intorno all'1% annuo (grafico 3).

Va anche sottolineato che il saldo migratorio 2003 (l'ultimo disponibile) è positivo in tutti i comuni della montagna (tranne che a Varsi e Tornolo) e questo è da considerarsi un segnale molto incoraggiante, anche se modesto nei valori assoluti; effettivamente, in zone caratterizzate per decenni da emigrazioni relevantissime, è interessante vedere che ci sono piccole indicazioni di inversione di tendenza.

In sostanza, non sono soltanto i centri della cosiddetta "cintura" del capoluogo a crescere, ma anche, seppur in misura minore, quelli più distanti dal capoluogo e tradizionalmente meno forti. Vedi ad esempio i casi di Pellegrino P.se (+1,7%), Albareto (+0,8%) e Calestano (+0,6%).

Al generale aumento di popolazione giova sicuramente anche il buon incremento delle nascite (255 nell'ultimo anno, con una variazione positiva del 7,8%), rappresentato nel nostro caso, con le necessarie semplificazioni, dai residenti di età 0 (grafico 4).

Questo fenomeno potrebbe essere, in particolare, la conseguenza dell'alto tasso di immigrazione che ha interessato il nostro territorio negli ultimi anni. Bisogna infatti considerare che i nuovi residenti

Grafico 4 - La classe di età 0, tendenza di lungo periodo

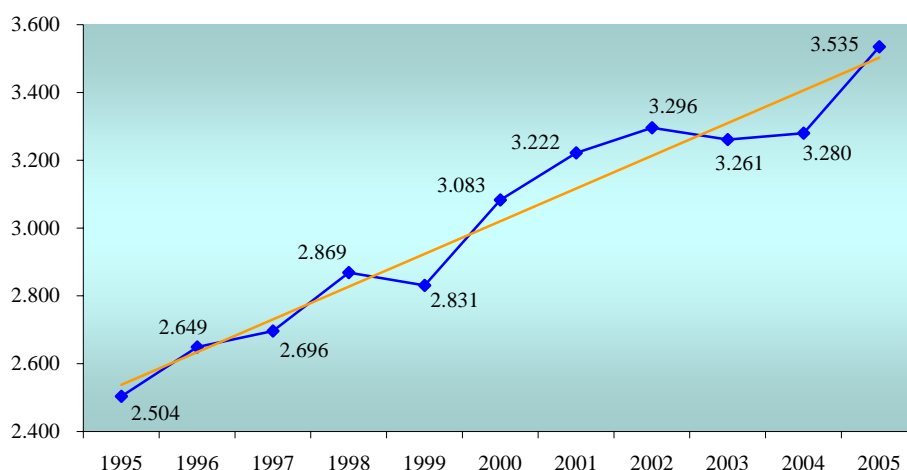

stranieri sono per la maggior parte in età feconda e che potrebbero anche avere comportamenti riproduttivi diversi da quelli della popolazione autoctona, anche per la quale, comunque, si potrebbe ipotizzare un aumento del tasso di natalità².

Grafico 5 - La piramide della popolazione 1.1.2005

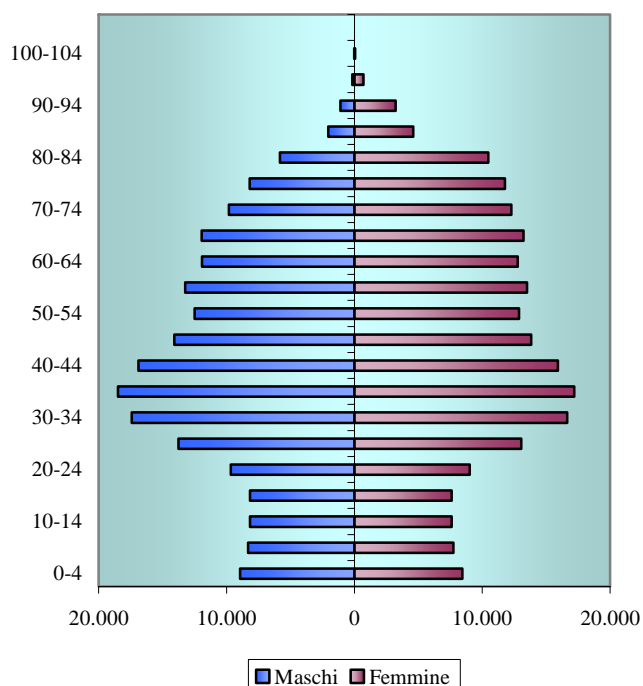

Tuttavia, analizzando la piramide delle età (grafico 5), si può giungere alla conclusione che il progressivo incremento di residenti di età 0 sia con grande probabilità temporaneo, poiché le attuali classi giovanili, che fra alcuni anni accederanno all'età potenzialmente feconda, non saranno in grado, salvo sostanziali mutamenti nei comportamenti riproduttivi e nonostante l'apporto degli immigrati, di segnare un radicale cambiamento di tendenza influenzato da venti anni di bassa natalità.

In tutti i modi è fondamentale rilevare

² La verifica puntuale di queste ipotesi sarebbe possibile solo con un'analisi dei dati individuali delle nascite, che purtroppo non è possibile per gli anni più recenti, per la indisponibilità dei dati.

questa tipologia di fenomeni, in particolare in un'ottica di programmazione di servizi, come ad esempio quelli scolastici.

Proprio per quel che riguarda le età scolari (grafico 6) vi sono da fare alcune riflessioni importanti. Nell'ultimo anno crescono notevolmente le classi di età che rappresentano la potenziale utenza

Grafico 6 - Le età scolari, tendenze di lungo periodo
(var. % cumulate - 1990=0)

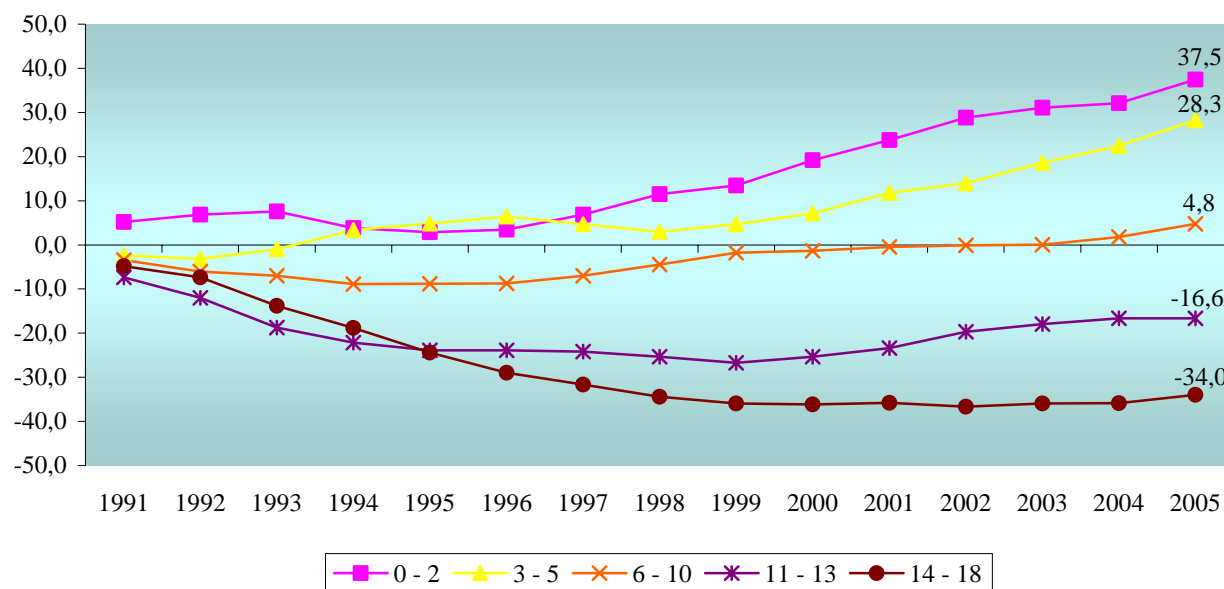

degli asili nido (0 – 2), ma ancor di più quelle relative alla scuola dell'infanzia (3 – 5): 407 bambini in più per le prime (+4%) e 465 per le seconde (+ 4,7%).

Questi ragguardevoli aumenti, si dovrebbero pertanto riflettere nel giro di alcuni anni anche sulle fasce di età successive, che già al primo gennaio 2005 presentano, tolto il caso della 11 – 13 (scuola media) che vede un aumento di una sola unità, consistenti incrementi: +444 bambini nella fascia della scuola elementare 6-10 (+2,9%) e +453 persone nella 14-18 della scuola superiore (+3,0%). Quest'ultima, dopo essere stata

Grafico 7 - La popolazione in età lavorativa, tendenza di lungo periodo
(15-64 anni)

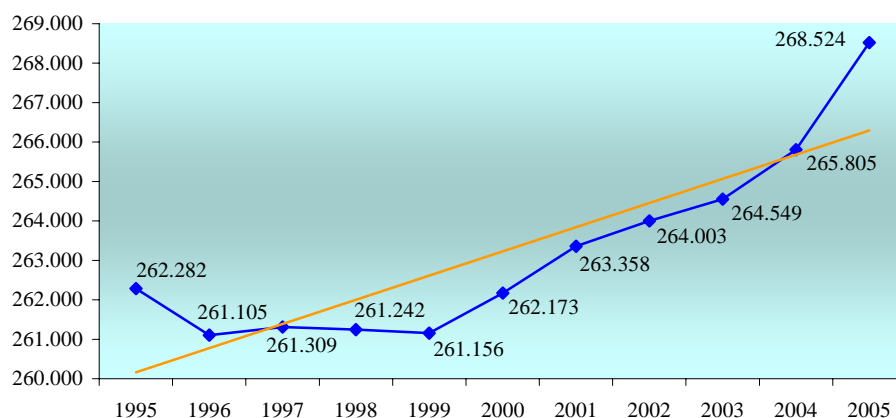

caratterizzata da un costante calo durante gli anni '90, ha raggiunto un certo livello di stabilità negli ultimi periodi da noi presi in considerazione, segnando nell'ultimo anno il maggior aumento dal 1990.

Un altro considerevole incremento, per la precisione il più grande registrato negli ultimi dieci anni, riguarda la fascia di età convenzionalmente considerata delle forze di lavoro (15 – 64 anni), che con un aumento di 2.719 soggetti (1,0%) dall'1.1.2004 all'1.1.2005, si porta a quota 268.524 persone (grafico 7).

In questo caso bisogna sicuramente rimarcare il consistente apporto fornito dagli immigrati che si concentrano prevalentemente nelle fasce di età lavorative.

Cresce anche la fascia di età dei cosiddetti “grandi anziani” (età ≥ 75 anni), che raggiungendo le

**Grafico 8 - I grandi anziani, tendenza di lungo periodo
(età ≥ 75 anni)**

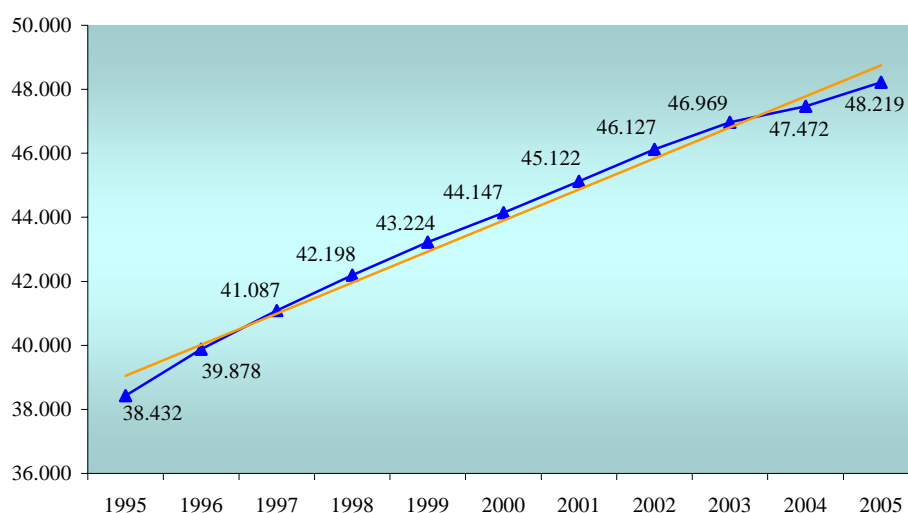

48.219 unità all'1.1.2005, segna un aumento di 747 persone rispetto all'anno scorso (+1,6%) ed addirittura di quasi 10.000 rispetto all'1.1.1995, quando erano 38.432 (grafico 8). Si sarebbe quindi verificato un incremento del 25,5% nell'arco degli ultimi

dieci anni, a fronte di un aumento di un ben più esiguo 5,5% della popolazione totale.

Quest'ultimo dato dovrebbe quindi fornire spunti interessanti per la pianificazione di servizi agli anziani, costituendo questi la parte di residenti maggiormente bisognosa di prestazioni socio-assistenziali e medico-sanitarie.

Passando all'analisi dei dati sulle famiglie, è sicuramente da rimarcare il fatto che queste ultime crescono ad un ritmo ancor più elevato di quello della popolazione: 4.000 in più rispetto al 2004, raggiungendo il numero complessivo di 184.842 all'1.1.2005; quindi un +2,2%, che supera nettamente l'1,3% di crescita dei residenti totali nell'ultimo anno.

Questo aumento è ancor più significativo se prendiamo in considerazione il totale delle famiglie all'1.1.1997: 164.560. Da quella data si è avuto nella nostra provincia un incremento di oltre 20.000 nuclei famigliari.

Spostandoci ad un'analisi territoriale inerente il periodo 1.1.2004 – 1.1.2005, si assiste ad un forte aumento di famiglie specialmente all'interno dei comuni confinanti col capoluogo: per esempio Lesignano de' Bagni (+6,6%), Torrile (+5,8%), Noceto (+4,5%) e Fontevivo (+3,8%). Di segno opposto sono undici comuni (tutti appartenenti alla montagna, a parte Polesine Parmense), soltanto in due dei quali, però, si registrano diminuzioni degne di nota: Palanzano (-11,5%) e Compiano (-8,8%). In generale, quindi, la tendenza di gran lunga prevalente è quella della crescita, il che comporta notevoli ripercussioni sulle politiche abitative, per il sempre maggiore fabbisogno complessivo e per il fatto che la dimensione media familiare va sempre più riducendosi, e con essa si modifica la domanda delle diverse tipologie di abitazione (per i dettagli si vedano le tabelle).

Tabella 1 - Popolazione residente nei comuni all'1.1.2004 e 1.1.2005

Comuni	1.1.2004	1.1.2005	Var. % 2004-2005
Albareto	2.236	2.255	0,8
Bardi	2.602	2.551	-2,0
Bedonia	3.870	3.834	-0,9
Berceto	2.389	2.385	-0,2
Bore	868	870	0,2
Borgo Val Di Taro	7.160	7.163	0,0
Busseto	6.898	6.890	-0,1
Calestano	1.924	1.936	0,6
Collecchio	12.190	12.309	1,0
Colorno	8.353	8.593	2,9
Compiano	1.092	1.074	-1,6
Corniglio	2.244	2.220	-1,1
Felino	7.476	7.573	1,3
Fidenza	23.673	23.957	1,2
Fontanellato	6.423	6.477	0,8
Fontevivo	5.192	5.337	2,8
Fornovo di Taro	6.109	6.065	-0,7
Langhirano	8.776	8.934	1,8
Lesignano de' Bagni	3.882	4.039	4,0
Medesano	9.425	9.637	2,2
Mezzani	2.998	3.053	1,8
Monchio delle Corti	1.180	1.149	-2,6
Montechiarugolo	9.362	9.610	2,6
Neviano degli Arduini	3.747	3.734	-0,3

Comuni	1.1.2004	1.1.2005	Var. % 2004-2005
Noceto	11.011	11.301	2,6
Palanzano	1.308	1.313	0,4
Parma	172.039	174.471	1,4
Pellegrino Parmense	1.234	1.255	1,7
Polesine Parmense	1.499	1.476	-1,5
Roccabianca	3.147	3.154	0,2
Sala Baganza	4.695	4.766	1,5
Salsomaggiore Terme	19.166	19.281	0,6
San Secondo Parmense	5.077	5.172	1,9
Sissa	3.977	4.024	1,2
Solignano	1.941	1.964	1,2
Soragna	4.447	4.499	1,2
Sorbolo	9.059	9.190	1,4
Terenzo	1.269	1.250	-1,5
Tizzano Val Parma	2.150	2.142	-0,4
Tornolo	1.254	1.240	-1,1
Torrile	6.372	6.693	5,0
Traversetolo	8.350	8.546	2,3
Trecasali	3.144	3.227	2,6
Valmozzola	678	680	0,3
Varano de' Melegari	2.410	2.490	3,3
Varsi	1.468	1.423	-3,1
Zibello	1.990	1.980	-0,5
Totale provincia	407.754	413.182	1,3

Tabella 2 - Famiglie residenti nei comuni all'1.1.2004 e all'1.1.2005

Comuni	1.1.2004	1.1.2005	Var. % 2004-2005
Albareto	1.036	1.046	1,0
Bardi	1.268	1.237	-2,4
Bedonia	1.857	1.851	-0,3
Berceto	1.210	1.200	-0,8
Bore	485	496	2,3
Borgo Val Di Taro	3.184	3.227	1,4
Busseto	2.655	2.680	0,9
Calestano	840	858	2,1
Collecchio	5.064	5.183	2,3
Colorno	3.425	3.527	3,0
Compiano	534	487	-8,8
Corniglio	1.119	1.119	0,0
Felino	2.985	3.055	2,3
Fidenza	9.644	9.875	2,4
Fontanellato	2.537	2.564	1,1
Fontevivo	2.121	2.202	3,8
Fornovo di Taro	2.596	2.613	0,7
Langhirano	3.742	3.867	3,3
Lesignano de' Bagni	1.597	1.702	6,6
Medesano	3.801	3.896	2,5
Mezzani	1.170	1.193	2,0
Monchio delle Corti	691	682	-1,3
Montechiarugolo	3.851	3.984	3,5
Neviano degli Arduini	1.780	1.786	0,3

Comuni	1.1.2004	1.1.2005	Var. % 2004-2005
Noceto	4.466	4.666	4,5
Palanzano	757	670	-11,5
Parma	81.344	83.194	2,3
Pellegrino Parmense	576	596	3,5
Polesine Parmense	590	581	-1,5
Roccabianca	1.233	1.258	2,0
Sala Baganza	1.921	1.982	3,2
Salsomaggiore Terme	8.371	8.657	3,4
San Secondo Parmense	2.024	2.073	2,4
Sissa	1.528	1.554	1,7
Solignano	833	843	1,2
Soragna	1.739	1.771	1,8
Sorbolo	3.639	3.689	1,4
Terenzo	636	634	-0,3
Tizzano Val Parma	1.049	1.041	-0,8
Tornolo	660	672	1,8
Torrile	2.585	2.734	5,8
Traversetolo	3.497	3.592	2,7
Trecasali	1.227	1.261	2,8
Valmozzola	339	337	-0,6
Varano de' Melegari	1.085	1.110	2,3
Varsi	783	770	-1,7
Zibello	827	827	0,0
Totale provincia	180.901	184.842	2,2

Tabella 3 - Famiglie residenti nei comuni all'1.1.1997 e all'1.1.2005

Comuni	1.1.1997	1.1.2005	Var. % 1997-2005
Albareto	979	1.046	6,8
Bardi	1.360	1.237	-9,0
Bedonia	2.015	1.851	-8,1
Berceto	1.224	1.200	-2,0
Bore	506	496	-2,0
Borgo Val Di Taro	3.038	3.227	6,2
Busseto	2.631	2.680	1,9
Calestano	770	858	11,4
Collecchio	4.173	5.183	24,2
Colorno	3.012	3.527	17,1
Compiano	481	487	1,2
Corniglio	1.232	1.119	-9,2
Felino	2.547	3.055	19,9
Fidenza	9.101	9.875	8,5
Fontanellato	2.287	2.564	12,1
Fontevivo	1.811	2.202	21,6
Fornovo di Taro	2.465	2.613	6,0
Langhirano	3.110	3.867	24,3
Lesignano de' Bagni	1.276	1.702	33,4
Medesano	3.403	3.896	14,5
Mezzani	1.078	1.193	10,7
Monchio delle Corti	667	682	2,2
Montechiarugolo	3.406	3.984	17,0
Neviano degli Arduini	1.688	1.786	5,8

Comuni	1.1.1997	1.1.2005	Var. % 1997-2005
Noceto	4.064	4.666	14,8
Palanzano	696	670	-3,7
Parma	72.469	83.194	14,8
Pellegrino Parmense	703	596	-15,2
Polesine Parmense	580	581	0,2
Roccabianca	1.204	1.258	4,5
Sala Baganza	1.736	1.982	14,2
Salsomaggiore Terme	7.780	8.657	11,3
San Secondo Parmense	1.911	2.073	8,5
Sissa	1.451	1.554	7,1
Solignano	797	843	5,8
Soragna	1.600	1.771	10,7
Sorbolo	2.958	3.689	24,7
Terenzo	602	634	5,3
Tizzano Val Parma	1.040	1.041	0,1
Tornolo	618	672	8,7
Torrile	3.017	2.734	-9,4
Traversetolo	2.905	3.592	23,6
Trecasali	1.204	1.261	4,7
Valmozzola	352	337	-4,3
Varano de' Melegari	915	1.110	21,3
Varsi	859	770	-10,4
Zibello	839	827	-1,4
Totale provincia	164.560	184.842	12,3

Tabella 4 - Famiglie per numero di componenti all'1.1.2005

Comuni	1 comp.	2 comp.	3 comp.	4 comp.	5 comp.	6 e + comp.	Tot. Nuclei
Albareto	410	289	169	139	32	7	1.046
Bardi	535	353	179	117	41	12	1.237
Bedonia	810	469	303	194	55	20	1.851
Berceto	577	306	174	101	29	13	1.200
Bore	271	131	57	23	11	3	496
Borgo Val Di Taro	1.130	951	608	431	84	23	3.227
Busseto	780	801	588	379	93	39	2.680
Calestano	312	232	163	103	38	10	858
Collecchio	1.496	1.520	1.201	761	153	52	5.183
Colorno	1.082	912	796	550	125	62	3.527
Compiano	n.d.	n.d.	n.d.	n.d.	n.d.	n.d.	487
Corniglio	307	280	222	199	67	44	1.119
Felino	765	913	729	513	104	31	3.055
Fidenza	3.137	2.997	2.104	1.265	285	87	9.875
Fontanellato	668	706	599	448	106	37	2.564
Fontevivo	583	649	556	319	68	27	2.202
Fornovo di Taro	843	750	548	352	81	39	2.613
Langhirano	1.254	1.074	822	568	111	38	3.867
Lesignano de' Bagni	514	479	374	261	52	22	1.702
Medesano	1.059	1.104	908	617	150	58	3.896
Mezzani	311	335	267	190	60	30	1.193
Monchio delle Corti	399	168	65	41	8	1	682
Montechiarugolo	1.145	1.102	927	639	131	40	3.984
Neviano degli Arduini	778	477	272	194	43	22	1.786
Noceto	1.413	1.241	1.045	722	197	48	4.666
Palanzano	360	151	87	50	13	9	670
Parma	24.198	26.070	19.401	10.326	2.353	846	83.194
Pellegrino Parmense	256	160	92	58	18	12	596
Polesine Parmense	156	157	136	86	29	17	581
Roccabianca	311	389	298	189	50	21	1.258
Sala Baganza	592	533	465	290	79	23	1.982
Salsomaggiore Terme	n.d.	n.d.	n.d.	n.d.	n.d.	n.d.	8.657
San Secondo Parmense	529	619	458	364	83	20	2.073
Sissa	371	430	383	261	84	25	1.554
Solignano	266	241	168	132	29	7	843
Soragna	477	462	395	337	73	27	1.771
Sorbolo	891	1.091	951	598	120	38	3.689
Terenzo	285	156	108	55	21	9	634
Tizzano Val Parma	463	282	146	114	23	13	1.041
Tornolo	365	141	92	57	12	5	672
Torrile	784	703	700	413	104	30	2.734
Traversetolo	1.112	1.027	793	516	99	45	3.592
Trecasali	320	331	312	229	52	17	1.261
Valmozzola	157	91	48	30	7	4	337
Varano de' Melegari	391	285	254	151	23	6	1.110
Varsi	391	204	107	44	21	3	770
Zibello	259	236	170	109	44	9	827
Totale provincia	53.513	51.998	39.240	23.535	5.461	1.951	184.842

Gli stranieri

Osservando la serie storica degli stranieri residenti nella provincia di Parma, si nota immediatamente la brusca impennata che ha riguardato l'ultimo anno e che è stata addirittura

Grafico 9 - Gli stranieri residenti in provincia di Parma, tendenza di lungo periodo

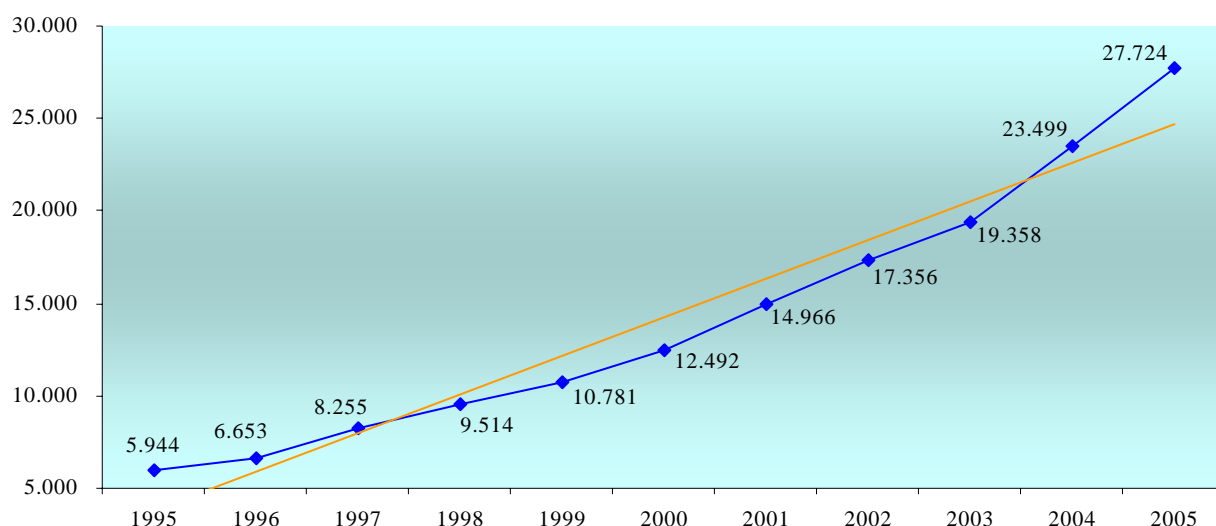

superiore a quella registrata all'1.1.2004, che rappresentava il maggior incremento mai registrato sul nostro territorio. I cittadini di origine straniera, aumentati di 4.225 unità nel corso del 2004,

costituiscono all'1.1.2005 il 6,7% della popolazione provinciale e passando dai 5.944 dell'1.1.1995 ai 27.724 dello scorso primo gennaio, si sono quasi quintuplicati nell'arco degli ultimi dieci anni (grafico 9).

Grafico 10 - La piramide delle età degli stranieri 1.1.2005

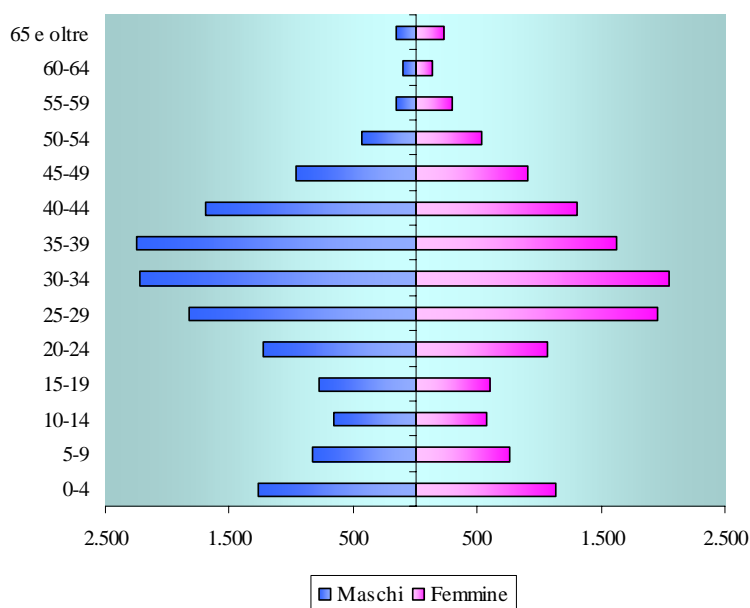

Da sottolineare la concentrazione degli immigrati in alcune fasce di età, in modo particolare in quelle che vanno dai 25 ai 39 anni (grafico 10). Più precisamente nella classe 25 – 29 troviamo 14,1 stranieri per ogni cento residenti; seguono a ruota la 30 – 34 con 12,5, la 20 – 24

con 12,3 e la 35 – 39 con 10,9 (grafico 11). Sostanzialmente, pare che i cittadini di nazionalità estera si concentrino nelle fasce cosiddette “lavorative”, nelle quali contribuiscono indubbiamente

al rafforzamento di settori del mercato del lavoro in cui l'offerta autoctona è piuttosto carente, a causa della bassa propensione dei nostri giovani a collocarvisi.

Fasce lavorative corrispondono anche alle classi d'età feconde dal punto di vista demografico, ed è indubbio che gli immigrati, specialmente negli ultimi anni, abbiano dato un consistente ed indispensabile impulso alla natalità.

Gli stranieri di età 0, che possiamo assimilare, come abbiamo visto, alle nascite, costituiscono, all'1.1.2005, il

14,9% del totale dei coetanei residenti sul nostro territorio, e dopo una leggera frenata al trend di crescita verificatasi un anno or sono, hanno subito nel corso del 2004 un incremento di ben 157

soggetti, il maggiore verificatosi dal 2000 (tabella 5).

Interessanti spunti di riflessione per la programmazione dei servizi scolastici potrebbero essere offerti da una breve analisi sulle classi di età scolari (grafico 12), che tanta importanza rivestono anche per un tema di fondamentale importanza per una società che si ponga come obiettivo l'integrazione

degli stranieri.

Facendo pari a 0 il valore del 2000, notiamo tra quest'ultimo anno e il 2005 una crescita del 103,2% (747 individui in più) per quel che riguarda la potenziale utenza degli asili nido (0 – 2 anni), ma il maggiore incremento lo si registra per la classe 6 – 10 (scuola elementare) con un +154%

**Grafico 11 - Stranieri 1.1.2005, le classi di età
% su popolazione totale**

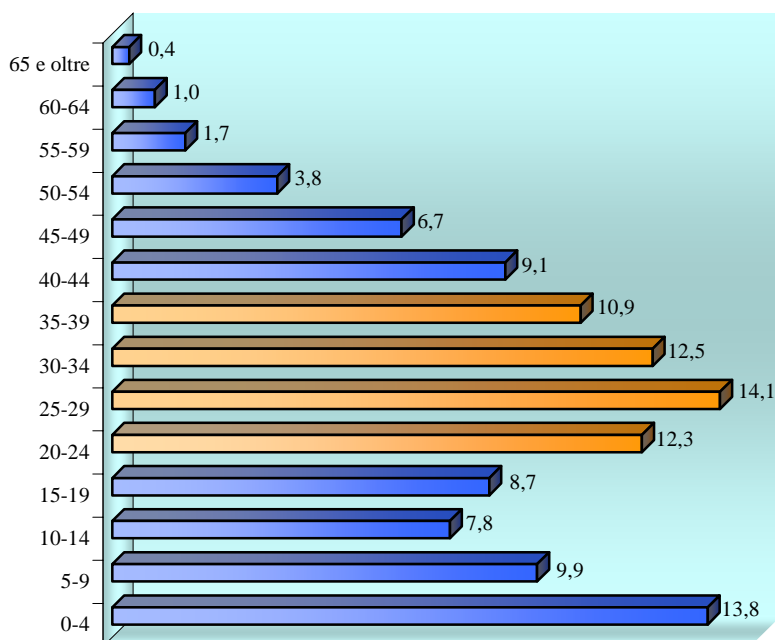

**Tabella 5 - Popolazione straniera di età 0 - Evoluzione
rapporto % con popolazione residente totale**

Anno	Pop. residente totale	Pop. straniera	% Stran./resid.
2000	3.083	231	7,5
2001	3.222	371	11,5
2002*	3.296	397	12,0
2003	3.261	405	12,4
2004	3.280	371	11,3
2005	3.535	528	14,9

* Dato stimato

(equivalente a 910 bambini in più), di poco superiore a quello della 3 – 5 (scuola materna), che con un aumento di 750 soggetti, presenta un +146,5%.

Analizzando la distribuzione territoriale degli stranieri e più in particolare la sua evoluzione 2000 – 2005 (grafico 13), possiamo notare che gli incrementi maggiori non riguardano più come

un tempo soltanto la cosiddetta “cintura” (dove comunque registriamo il +287,1% di Fontevivo, il +235,1% di Traversatolo e il +206,5% di Sorbolo), ma anche zone collinari e soprattutto montane. Da evidenziare, infatti, il +1.450% di Palanzano, il +400% di Bore, il +368,8% di Corniglio, il +350% di Albareto e Calestano.

Grafico 12 - Evoluzione delle età scolari
(var. % cumulate - 2000=0)



Grafico 13 – La popolazione straniera totale
Variazione % 2000-2005



Questo cambiamento di tendenza lascia ipotizzare che i cittadini stranieri preferiscano ormai insediarsi in zone più “marginali” in cui il costo della casa (e della vita in generale) è maggiormente accessibile e in cui vi sono precise possibilità di lavoro. A tal proposito pensiamo, per esempio, alle cosiddette “badanti”, che in aree in cui è elevata la percentuale di anziani (montagna in particolare) e in cui molti residenti lavorano nei centri più a valle ricoprono una domanda di

assistenza fondamentale, o agli immigrati legati ad attività agricole, poiché già dediti a questo tipo di lavoro nel proprio paese d'origine.

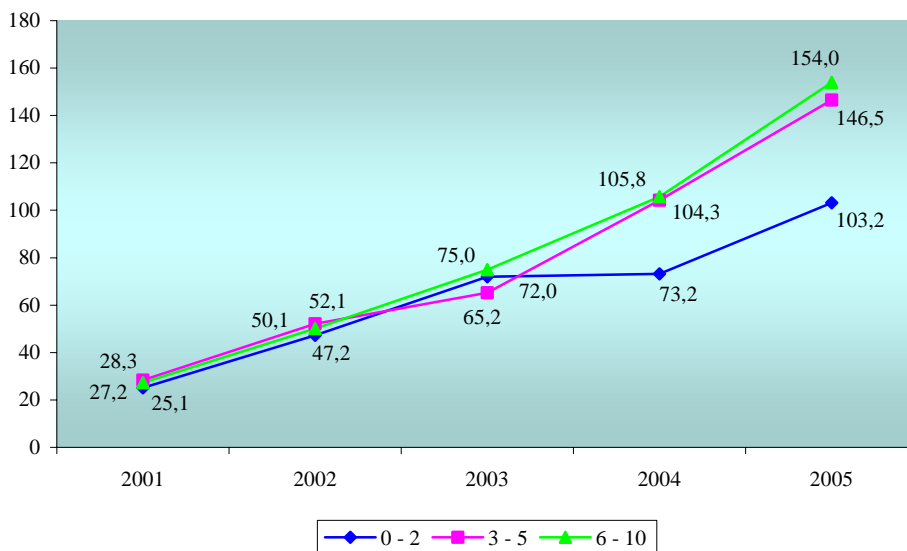
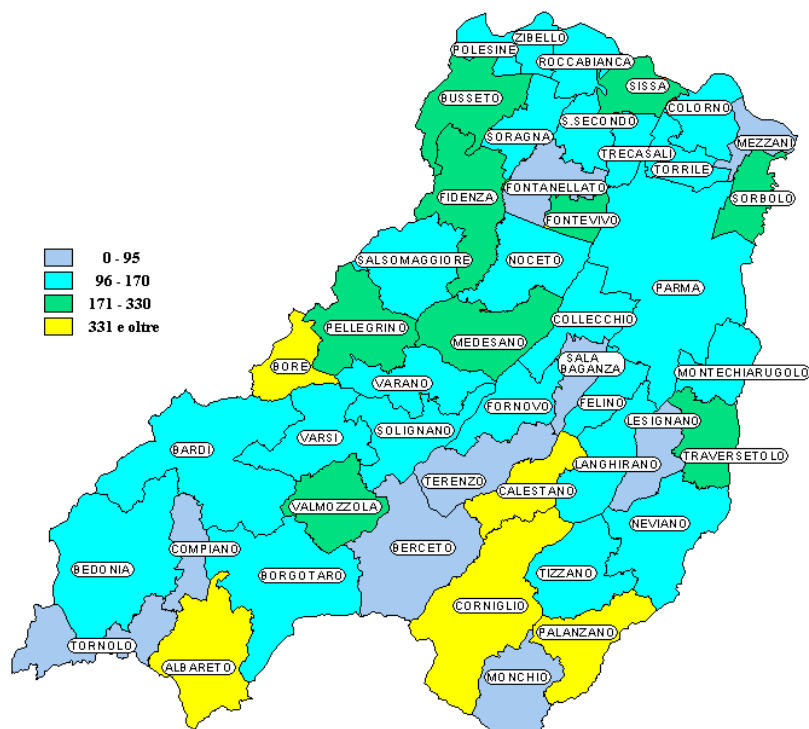
Bisogna comunque evidenziare che, nonostante le variazioni più consistenti riguardino comuni piuttosto distanti dal capoluogo, la consistenza degli stranieri rispetto alla popolazione complessiva è ancora, in linea

generale, più elevata

nei centri della cintura. Questo tipo di collocazione

territoriale, potrebbe trovare una risposta nel fatto che alcune zone sono legate ad attività produttive specifiche (“labour intensive”).

Pensiamo, per esempio, ai salumifici

di Langhirano (in cui all'1.1.2005 si ha una percentuale di immigrati sul totale dei residenti del 9,0%) o alle attività manifatturiere nei pressi di Mezzani (10,8%) e Colorno (9,6%) (tabella).

Passando all'analisi della provenienza geografica degli stranieri (grafico 14), notiamo che all'inizio del 2005 la “fetta” più consistente di stranieri è rappresentata dagli africani, in particolare da soggetti provenienti dalla parte settentrionale del continente (24,0%), mentre in misura minore da quella occidentale e meridionale (13,7%).

L'altra quota significativa di presenze straniere è costituita dai cittadini di paesi europei extra UE con il 31,9% del totale³. A distanza seguono gli immigrati provenienti dall'Asia orientale e sud – orientale (7,7%) e dall'America meridionale (5,5%).

All'1.1.2005, proprio due comunità (tabella 6) provenienti dal Nord Africa, quella marocchina e quella tunisina, rappresentano, assieme, il 22,8% della popolazione estera residente nella nostra provincia. Nell'arco degli ultimi cinque anni, la prima di queste ha avuto un aumento del 90,1%, mentre la seconda dell'86,7%.

Grafico 14 – Aree geografiche di cittadinanza
Distribuzione % all'1.1.2005

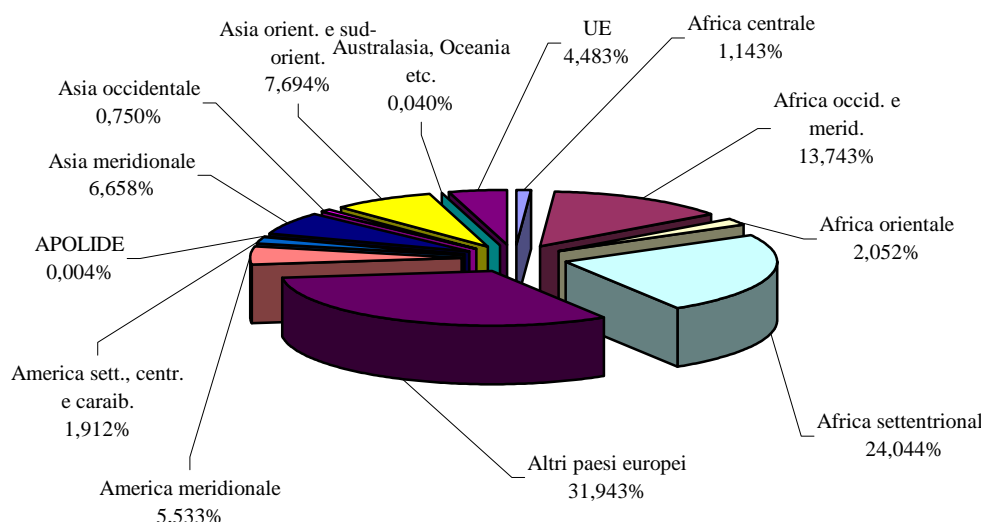

³ Per questo dato viene considerata l'Unione Europea a 25 Stati, considerando quindi le Nazioni entrate a farne parte dal 1° maggio 2004, vale a dire: Repubblica Ceca, Estonia, Cipro, Lettonia, Lituania, Ungheria, Malta, Polonia, Slovenia e Slovacchia.

Va sicuramente ricordato che all'inizio dell'anno in corso, quello albanese si conferma per l'ennesima volta il gruppo più numeroso; con le sue 3.674 persone (+179,6% rispetto a cinque anni

or sono), costituisce, infatti, il 13,3% del totale degli immigrati iscritti alle anagrafi dei Comuni parmensi.

Sarebbe però errato pensare che questi siano tra i maggiori incrementi percentuali verificatisi dall'1.1.2000 all'1.1.2005. Infatti, nazionalità dell'Europa dell'Est come l'ucraina e la moldava, hanno conosciuto incrementi ben maggiori (che riguardano principalmente le donne): +2.281,1% per la prima (passata da 37 a 881 residenti) ed addirittura +14.890,9% per la seconda (passata da 11 a 1.649 persone).

Ragguardevole anche l'aumento dei cittadini ecuadoregni, (+1.185,7%), passati dalle 28 alle 360 unità nel periodo considerato, e

quello dei rumeni (+542,3%) che erano 194 all'1.1.2000 e sono 1.246 all'1.1.2005.

Tutto questo ci dice che, se valutiamo il fenomeno sotto il profilo evolutivo, si sta modificando la distribuzione delle cittadinanze presenti: se in un primo tempo la grande maggioranza degli immigrati stranieri proveniva dai paesi del Nord Africa e dall'Albania, negli ultimi anni l'aumento più consistente riguarda le persone che provengono dai paesi dell'Europa dell'est⁴, che nel 2000 rappresentavano il 20,0%, contro il 33,3% del 2005.

Ancora modesta la quota (4,5% del totale) rappresentata dai cittadini dell'Europa comunitaria (vedi grafico 14), ma sarà interessante valutare in futuro se ci saranno aumenti di questa percentuale dovuti alla maggiore presenza di stranieri provenienti dai nuovi stati membri.

**Tabella 6 - Le cittadinanze più numerose
(Valori assoluti 1.1.2000 e 1.1.2005)**

NAZIONE	1.1.2000	1.1.2005	Var. % 2000-2005
Albania	1.314	3.674	179,6
Marocco	1.701	3.233	90,1
Tunisia	1.659	3.098	86,7
Moldavia (Rep. Moldava)	11	1.649	14.890,9
India	456	1.330	191,7
Filippine	595	1.317	121,3
Romania	194	1.246	542,3
Senegal	808	1.216	50,5
Ghana	569	888	56,1
Ucraina	37	881	2.281,1
Nigeria	412	700	69,9
Costa d'Avorio	335	693	106,9
Cina Popolare	363	687	89,3
Ecuador	28	360	1.185,7
Croazia	270	353	30,7
Colombia	131	298	127,5
Perù	121	298	146,3
Dominicana, Rep.	156	294	88,5
Brasile	128	281	119,5
Russia	99	249	151,5

⁴ Per rendere possibile il confronto con il dato del 2000, abbiamo utilizzato in questo caso la base dell'Unione Europea a 15 componenti, senza considerare i nuovi Stati membri dal 1° maggio 2004.

Tabella 7 - Gli stranieri residenti e la popolazione complessiva all'1.1.2005

Comuni	Stranieri	Pop. Totale	%Stranieri/ abitanti
Albareto	45	2.255	2,0
Bardi	67	2.551	2,6
Bedonia	154	3.834	4,0
Berceto	94	2.385	3,9
Bore	10	870	1,1
Borgo Val Di Taro	271	7.163	3,8
Busseto	470	6.890	6,8
Calestano	189	1.936	9,8
Collecchio	704	12.309	5,7
Colorno	823	8.593	9,6
Compiano	37	1.074	3,4
Corniglio	75	2.220	3,4
Felino	277	7.573	3,7
Fidenza	1.247	23.957	5,2
Fontanellato	378	6.477	5,8
Fontevivo	360	5.337	6,7
Fornovo di Taro	591	6.065	9,7
Langhirano	808	8.934	9,0
Lesignano de' Bagni	218	4.039	5,4
Medesano	579	9.637	6,0
Mezzani	330	3.053	10,8
Monchio delle Corti	16	1.149	1,4
Montechiarugolo	567	9.610	5,9
Neviano degli Arduini	258	3.734	6,9

Comuni	Stranieri	Pop. Totale	%Stranieri/ abitanti
Noceto	750	11.301	6,6
Palanzano	62	1.313	4,7
Parma	13.376	174.471	7,7
Pellegrino Parmense	50	1.255	4,0
Polesine Parmense	103	1.476	7,0
Roccabianca	193	3.154	6,1
Sala Baganza	281	4.766	5,9
Salsomaggiore Terme	1.261	19.281	6,5
San Secondo Parmense	292	5.172	5,6
Sissa	249	4.024	6,2
Solignano	81	1.964	4,1
Soragna	276	4.499	6,1
Sorbolo	331	9.190	3,6
Terenzo	54	1.250	4,3
Tizzano Val Parma	149	2.142	7,0
Tornolo	11	1.240	0,9
Torile	526	6.693	7,9
Traversetolo	630	8.546	7,4
Trecasali	162	3.227	5,0
Valmozzola	51	680	7,5
Varano de' Melegari	122	2.490	4,9
Varsi	31	1.423	2,2
Zibello	115	1.980	5,8
Totale provincia	27.724	413.182	6,7

Tabella 8 - Popolazione straniera residente nei comuni all'1.1.2000 e 1.1.2005

Comuni	1.1.2000	1.1.2005	Var. % 2000-2005
Albareto	10	45	350,0
Bardi	30	67	123,3
Bedonia	74	154	108,1
Berceto	49	94	91,8
Bore	2	10	400,0
Borgo Val Di Taro	101	271	168,3
Busseto	164	470	186,6
Calestano	42	189	350,0
Collecchio	312	704	125,6
Colorno	312	823	163,8
Compiano	26	37	42,3
Corniglio	16	75	368,8
Felino	124	277	123,4
Fidenza	440	1.247	183,4
Fontanellato	196	378	92,9
Fontevivo	93	360	287,1
Fornovo di Taro	286	591	106,6
Langhirano	382	808	111,5
Lesignano de' Bagni	114	218	91,2
Medesano	161	579	259,6
Mezzani	187	330	76,5
Monchio delle Corti	12	16	33,3
Montechiarugolo	268	567	111,6
Neviano degli Arduini	131	258	96,9

Comuni	1.1.2000	1.1.2005	Var. % 2000-2005
Noceto	334	750	124,6
Palanzano	4	62	1.450,0
Parma	6.586	13.376	103,1
Pellegrino Parmense	18	50	177,8
Polesine Parmense	48	103	114,6
Roccabianca	73	193	164,4
Sala Baganza	184	281	52,7
Salsomaggiore Terme	552	1.261	128,4
San Secondo Parmense	118	292	147,5
Sissa	87	249	186,2
Solignano	34	81	138,2
Soragna	111	276	148,6
Sorbolo	108	331	206,5
Terenzo	33	54	63,6
Tizzano Val Parma	60	149	148,3
Tornolo	7	11	57,1
Torile	226	526	132,7
Traversetolo	188	630	235,1
Trecasali	67	162	141,8
Valmozzola	12	51	325,0
Varano de' Melegari	46	122	165,2
Varsi	14	31	121,4
Zibello	50	115	130,0
Totale provincia	12.492	27.724	121,9

NOTA METODOLOGICA, DEFINIZIONI E COMPOSIZIONE AREE SOVRACOMUNALI

Per tutti i residenti, stranieri e non, l'età è misurata in anni compiuti: per esempio, all'1.1.2005, sono da considerare di età 0 i nati tra il 1.1.2004 ed il 31.12.2004, di età 1 i nati tra il 1.1.2003 ed il 31.12.2003, e così via.

Per ogni comune e per ogni ambito sovracomunale proposto viene presentata la struttura della popolazione al massimo grado di dettaglio, cioè per singolo anno di età e sesso¹. Quest'anno, alla tradizionale scheda della popolazione complessiva, ne abbiamo aggiunto un'altra sugli stranieri. In questo ambito, si è operata la classica aggregazione per classi quinquennali di età, arrivando a costruire le diverse "piramidi della popolazione", che visualizzano la struttura della popolazione totale e straniera separatamente per i due sessi, consentendo l'apprezzamento di massima della sua evoluzione passata e delle probabili prospettive per l'avvenire. Ad esempio, per la popolazione complessiva, quasi tutte le piramidi mostrano un restringimento della base che testimonia una bassa quantità di nascite negli ultimi anni; questo fenomeno ha avuto il suo inizio tanto più lontano nel tempo, quanto più il restringimento della piramide parte dall'alto.

In altri casi si nota un allargamento in corrispondenza delle classi di età centrali, tra i 25 e i 39 anni, a testimonianza di un rilevante flusso migratorio in entrata, in parte importante dovuto agli stranieri, come si può evincere dalle relative piramidi d'età.

Per la popolazione totale, si sono, poi, proposte alcune classi di età significative per la programmazione dei servizi. Pensiamo, a puro titolo di esempio, all'utenza per gli asili nido (da 0 a 2 anni), per la scuola materna (da 3 a 5 anni), per la scuola elementare, media, superiore (rispettivamente 6-10, 11-13, 14-18 anni), per i servizi agli anziani (oltre i 65 e i 75 anni). Per quanto riguarda gli stranieri, abbiamo scelto di presentare un grafico che evidenziasse l'incidenza degli stessi sulla popolazione complessiva nelle relative classi di età quinquennali. Abbiamo inoltre ritenuto interessante presentare una tabella contenente la serie storica delle nazionalità più numerose, e il grafico relativo al 1.1.2005 con la loro distribuzione percentuale sul totale degli stranieri.

Questo non ha, naturalmente, la pretesa di esaurire la possibile gamma di utilizzi ed elaborazioni possibili, che, in effetti, sarebbero di competenza di studi specifici di settore. Lo scopo della presente pubblicazione è, infatti, quello di presentare i dati demografici ad un livello generale, che può essere la base per l'innesto di elaborazioni per obiettivi particolari.

¹ L'ammontare complessivo della popolazione può differire, in alcuni casi, rispetto a quello rilevato dall'ISTAT con il dato del movimento anagrafico. Queste differenze, dovute ad un non perfetto allineamento di alcune anagrafi, sono comunque assai modeste e certo non inficiano la validità della rilevazione.

Infine, per la popolazione complessiva, sono stati calcolati i più tradizionali indici demografici, che sono stati ricavati nel modo seguente:

L'indice di vecchiaia (Iv) è stato calcolato rapportando in percentuale la popolazione dai 65 anni in su e quella fino ai 14 anni:

$$Iv = \frac{\text{pop. 65 e oltre}}{\text{pop. 0 - 14}} \times 100$$

Questo indice è significativo del rapporto tra vecchie e nuove generazioni, e può essere utilizzato per la valutazione sintetica del grado di invecchiamento della popolazione. A tal fine può essere usato anche il più semplice:

$$\frac{\text{pop. 65 e oltre}}{\text{pop. totale}} \times 100$$

Gli indici demografici di dipendenza totale, giovanile e senile (Idt, Idg, Ids) sono stati calcolati come rapporto percentuale tra le classi che si presumono inattive (giovani fino ai 14 anni e anziani dai 65 anni in su) e quelle potenzialmente attive (popolazione tra i 15 e i 64 anni)

$$Idt = \frac{(\text{pop. 0 - 14}) + (\text{pop. 65 e oltre})}{\text{pop. 15 - 64}} \times 100$$

$$Idg = \frac{\text{pop. 0 - 14}}{\text{pop. 15 - 64}} \times 100$$

$$Ids = \frac{\text{pop. 65 e oltre}}{\text{pop. 15 - 64}} \times 100$$

L'indice di struttura della popolazione attiva (IS) è il rapporto percentuale tra la popolazione tra i 40 ed i 64 anni e quella tra i 15 ed i 39 anni:

$$IS = \frac{\text{pop. 40 - 64}}{\text{pop. 15 - 39}} \times 100$$

L'indicatore ci permette di valutare il grado di invecchiamento della popolazione in età lavorativa; tanto più basso è l'indice, tanto più giovane è la struttura di quella fascia di popolazione.

Nelle popolazioni stabili o crescenti, questo indice è inferiore al 100% (anche 35% in popolazioni molto giovani), mentre in una popolazione decrescente il rapporto supera il 100%.

L'indice di ricambio della popolazione attiva (IR) è il rapporto percentuale tra la popolazione tra i 60 ed i 64 anni e quella tra i 15 ed i 19 anni:

$$IR = \frac{\text{pop. 60 - 64}}{\text{pop. 15 - 19}} \times 100$$

Questo indice è utilizzato per valutare il rapporto tra le classi di età che stanno per uscire dal mercato del lavoro e quelle che stanno per entrarvi. IR getta una luce sulla disponibilità di posti di lavoro creata da coloro che escono dal mondo del lavoro per motivi di età.

Un indice basso testimonia il fatto che pochi escono dal mercato del lavoro, in rapporto ai molti che vi entrano, e viceversa. IR, che può essere anche molto variabile, dal momento che si basa su due sole classi quinquennali di età, oscilla in genere tra il 15% di popolazioni molto giovani fino al 100% ed oltre delle popolazioni mature².

Infine, è stata aggiunta la densità della popolazione per chilometro quadrato, calcolata nel seguente modo:

$$\text{Densità} = \frac{\text{popolazione totale}}{\text{superficie in km}^2}$$

Definizioni e classificazioni

L'espressione "*cittadini stranieri*" si riferisce alle persone che non hanno la cittadinanza italiana: sono inclusi gli apolidi mentre le persone con doppia cittadinanza (italiana e straniera) sono, a tutti gli effetti, considerate cittadini italiani.

Extracomunitari: persone con cittadinanza diversa da quella dei paesi appartenenti all'Unione Europea.

Cittadinanza: vincolo di appartenenza ad uno stato, richiesto e documentato per il godimento di diritti e l'assoggettamento a particolari oneri.

Apolidi: privi di ogni cittadinanza.

² In alcuni casi, nelle tabelle che seguono, la somma delle percentuali calcolate può non corrispondere al totale 100 delle percentuali stesse a causa di arrotondamenti effettuati automaticamente. La stessa cosa accade per l'indice Idt, che è dato dalla somma degli indici Idg e Ids.

DISTRETTI SANITARI

Distretto Valli Taro e Ceno	Distretto Sud - Est	Distretto Parma	Distretto Fidenza
Albareto Bardi Bedonia Berceto Bore Borgo Val Di Taro Compiano Fornovo Taro Medesano Pellegrino Parmense Solignano Terenzo Tornolo Valmozzola Varano Melegari Varsi	Calestano Collecchio Corniglio Felino Langhirano Lesignano Bagni Monchio Delle Corti Montechiarugolo Neviano Degli Arduini Palanzano Sala Baganza Tizzano Val Parma Traversetolo	Colorno Mezzani Parma Sorbolo Torrile	Busseto Fidenza Fontanellato Fontevivo Noceto Polesine Parmense Roccabianca Salsomaggiore Terme San Secondo P.se Sissa Soragna Trecasali Zibello

ZONE ALTIMETRICHE

Collina	Montagna	Pianura
Calestano Collecchio Felino Fidenza Fornovo Taro Langhirano Lesignano Bagni Medesano Neviano Degli Arduini Noceto Pellegrino Parmense Sala Baganza Salsomaggiore Terme Terenzo Traversetolo Varano Melegari	Albareto Bardi Bedonia Berceto Bore Borgo Val Di Taro Compiano Corniglio Monchio Delle Corti Palanzano Solignano Tizzano Val Parma Tornolo Valmozzola Varsi	Busseto Colorno Fontanellato Fontevivo Mezzani Montechiarugolo Parma Polesine Parmense Roccabianca San Secondo P.se Sissa Soragna Sorbolo Torrile Trecasali Zibello

COMUNITA' MONTANE

Comunità Montana Ovest	Comunità Montana Est
Albareto Bardi Bedonia Berceto Bore Borgotaro Compiano Fornovo Medesano Pellegrino Parmense Solignano Terenzo Tornolo Valmozzola Varano Melegari Varsi	Calestano Corniglio Langhirano Lesignano Bagni Monchio Delle Corti Neviano Palanzano Tizzano

**SCHEDE DELLE AREE
SOVRACOMUNALI
E DEI COMUNI**

PROVINCIA DI PARMA
Popolazione complessiva

STRUTTURA PER ETÀ E SESSO - 1.1.2005

ANNI	MASCHI	FEMMINE	TOTALE
0	1.820	1.715	3.535
1	1.841	1.669	3.510
2	1.718	1.694	3.412
3	1.770	1.700	3.470
4	1.789	1.649	3.438
Totale 0-4	8.938	8.427	17.365
5	1.672	1.695	3.367
6	1.677	1.509	3.186
7	1.733	1.548	3.281
8	1.580	1.495	3.075
9	1.642	1.494	3.136
Totale 5-9	8.304	7.741	16.045
10	1.545	1.426	2.971
11	1.562	1.502	3.064
12	1.637	1.537	3.174
13	1.729	1.558	3.287
14	1.684	1.590	3.274
Totale 10-14	8.157	7.613	15.770
15	1.599	1.510	3.109
16	1.644	1.587	3.231
17	1.504	1.523	3.027
18	1.666	1.444	3.110
19	1.755	1.550	3.305
Totale 15-19	8.168	7.614	15.782
20	1.806	1.602	3.408
21	1.787	1.740	3.527
22	1.943	1.819	3.762
23	1.987	1.861	3.848
24	2.150	2.006	4.156
Totale 20-24	9.673	9.028	18.701
25	2.333	2.228	4.561
26	2.531	2.423	4.954
27	2.686	2.568	5.254
28	3.015	2.814	5.829
29	3.198	3.010	6.208
Totale 25-29	13.763	13.043	26.806
30	3.365	3.261	6.626
31	3.370	3.335	6.705
32	3.548	3.321	6.869
33	3.548	3.415	6.963
34	3.585	3.302	6.887
Totale 30-34	17.416	16.634	34.050
35	3.648	3.449	7.097
36	3.756	3.393	7.149
37	3.611	3.473	7.084
38	3.768	3.447	7.215
39	3.707	3.422	7.129
Totale 35-39	18.490	17.184	35.674
40	3.748	3.452	7.200
41	3.433	3.265	6.698
42	3.297	3.167	6.464
43	3.280	3.028	6.308
44	3.122	2.996	6.118
Totale 40-44	16.880	15.908	32.788
45	2.991	2.926	5.917
46	2.853	2.754	5.607
47	2.821	2.802	5.623
48	2.766	2.711	5.477
49	2.651	2.644	5.295
Totale 45-49	14.082	13.837	27.919
50	2.579	2.648	5.227
51	2.522	2.496	5.018
52	2.427	2.487	4.914
53	2.382	2.513	4.895
54	2.584	2.745	5.329
Totale 50-54	12.494	12.889	25.383

ANNI	MASCHI	FEMMINE	TOTALE
55	2.521	2.687	5.208
56	2.927	2.857	5.784
57	2.853	2.829	5.682
58	2.850	2.935	5.785
59	2.066	2.186	4.252
Totale 55-59	13.217	13.494	26.711
60	2.330	2.447	4.777
61	2.292	2.394	4.686
62	2.359	2.487	4.846
63	2.363	2.613	4.976
64	2.581	2.844	5.425
Totale 60-64	11.925	12.785	24.710
65	2.544	2.816	5.360
66	2.624	2.863	5.487
67	2.432	2.525	4.957
68	2.109	2.395	4.504
69	2.235	2.627	4.862
Totale 65-69	11.944	13.226	25.170
70	2.090	2.482	4.572
71	2.052	2.371	4.423
72	1.894	2.409	4.303
73	1.874	2.465	4.339
74	1.908	2.544	4.452
Totale 70-74	9.818	12.271	22.089
75	1.811	2.352	4.163
76	1.737	2.340	4.077
77	1.629	2.395	4.024
78	1.501	2.315	3.816
79	1.502	2.373	3.875
Totale 75-79	8.180	11.775	19.955
80	1.374	2.295	3.669
81	1.303	2.229	3.532
82	1.080	2.101	3.181
83	1.078	2.007	3.085
84	1.001	1.838	2.839
Totale 80-84	5.836	10.470	16.306
85	580	1.115	1.695
86	391	848	1.239
87	314	726	1.040
88	360	897	1.257
89	395	1.027	1.422
Totale 85-89	2.040	4.613	6.653
90	323	908	1.231
91	305	770	1.075
92	195	644	839
93	164	503	667
94	116	400	516
Totale 90-94	1.103	3.225	4.328
95	76	258	334
96	47	174	221
97	32	135	167
98	14	98	112
99	5	52	57
Totale 95-99	174	717	891
100	4	38	42
101	3	16	19
102	1	7	8
103	1	7	8
104	-	4	4
Totale 100-104	9	72	81
Oltre 104	-	5	5

MASCHI	FEMMINE	TOTALE
200.611	212.571	413.182

PROVINCIA DI PARMA
Popolazione complessiva

Tab.A

CLASSI	0-19	0-19%	20-59	20-59%	>=60	>=60%	TOTALE	Tot. %
MASCHI	33.567	16,7	116.015	57,8	51.029	25,4	200.611	100,0
FEMMINE	31.395	14,8	112.017	52,7	69.159	32,5	212.571	100,0
TOTALE	64.962	15,7	228.032	55,2	120.188	29,1	413.182	100,0

Tab.B

CLASSI	0-14	0-14%	15-64	15-64%	>=65	>=65%	TOTALE	Tot. %
MASCHI	25.399	12,7	136.108	67,8	39.104	19,5	200.611	100,0
FEMMINE	23.781	11,2	132.416	62,3	56.374	26,5	212.571	100,0
TOTALE	49.180	11,9	268.524	65,0	95.478	23,1	413.182	100,0

Tab.C

CLASSI	0-2	0-2%	3-5	3-5 %	6-10	6-10%	11-13	11-13%
MASCHI	5.379	2,7	5.231	2,6	8.177	4,1	4.928	2,5
FEMMINE	5.078	2,4	5.044	2,4	7.472	3,5	4.597	2,2
TOTALE	10.457	2,5	10.275	2,5	15.649	3,8	9.525	2,3

CLASSI	14-18	14-18%	19-29	19-29%	30-39	30-39%	40-49	40-49%
MASCHI	8.097	4,0	25.191	12,6	35.906	17,9	30.962	15,4
FEMMINE	7.654	3,6	23.621	11,1	33.818	15,9	29.745	14,0
TOTALE	15.751	3,8	48.812	11,8	69.724	16,9	60.707	14,7

CLASSI	50-64	50-64%	65-74	65-74%	>=75	>=75%	TOTALE	Tot. %
MASCHI	37.636	18,8	21.762	10,8	17.342	8,6	200.611	100,0
FEMMINE	39.168	18,4	25.497	12,0	30.877	14,5	212.571	100,0
TOTALE	76.804	18,6	47.259	11,4	48.219	11,7	413.182	100,0

Tab.D

INDICI DEMOGRAFICI	
Indice di vecchiaia	194,1
Indice di dipendenza totale	53,9
Indice di dipendenza giovanile	18,3
Indice di dipendenza senile	35,6
Indice di struttura pop. att.	105,0
Indice di ricambio pop. att.	156,6
Densità	119,8

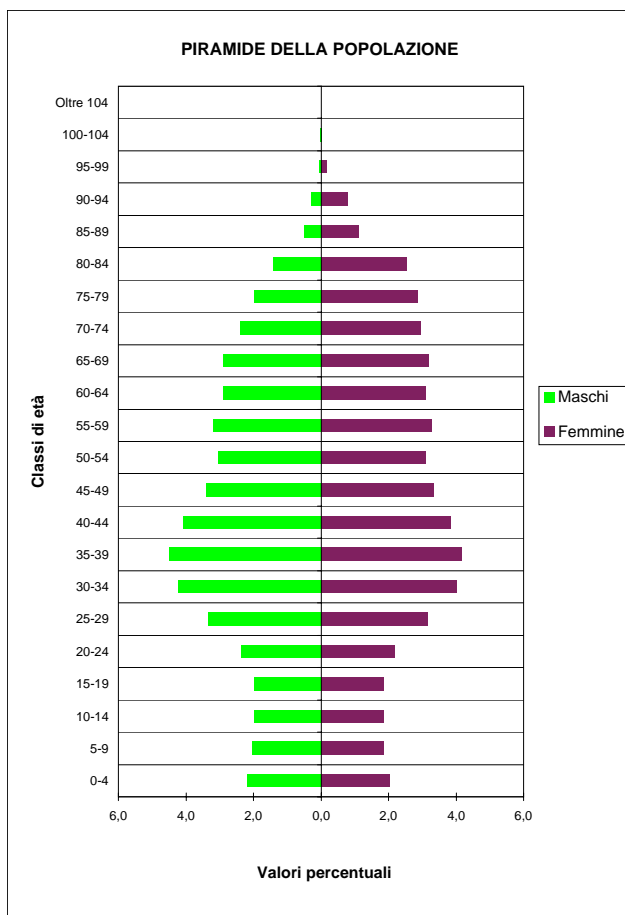

PROVINCIA DI PARMA
Stranieri residenti

STRUTTURA PER ETÀ E SESSO - 1.1.2005

ANNI	MASCHI	FEMMINE	TOTALE
0	276	252	528
1	258	227	485
2	249	209	458
3	234	240	474
4	244	209	453
Totale 0-4	1.261	1.137	2.398
5	170	165	335
6	182	167	349
7	182	153	335
8	148	142	290
9	143	129	272
Totale 5-9	825	756	1.581
10	137	118	255
11	133	126	259
12	151	99	250
13	128	121	249
14	109	113	222
Totale 10-14	658	577	1.235
15	122	109	231
16	121	121	242
17	146	113	259
18	181	128	309
19	200	139	339
Totale 15-19	770	610	1.380
20	197	163	360
21	210	176	386
22	274	220	494
23	268	222	490
24	280	287	567
Totale 20-24	1.229	1.068	2.297
25	335	337	672
26	324	372	696
27	355	391	746
28	401	432	833
29	403	429	832
Totale 25-29	1.818	1.961	3.779
30	439	477	916
31	434	425	859
32	437	435	872
33	414	360	774
34	494	353	847
Totale 30-34	2.218	2.050	4.268
35	457	373	830
36	471	362	833
37	443	314	757
38	429	298	727
39	444	284	728
Totale 35-39	2.244	1.631	3.875
40	439	293	732
41	334	265	599
42	330	260	590
43	280	229	509
44	304	255	559
Totale 40-44	1.687	1.302	2.989
45	276	200	476
46	207	183	390
47	191	190	381
48	157	191	348
49	136	143	279
Totale 45-49	967	907	1.874
50	127	131	258
51	90	116	206
52	78	93	171
53	68	103	171
54	68	97	165
Totale 50-54	431	540	971

ANNI	MASCHI	FEMMINE	TOTALE
55	37	89	126
56	38	58	96
57	29	60	89
58	19	57	76
59	27	39	66
Totale 55-59	150	303	453
60	23	35	58
61	27	20	47
62	14	26	40
63	13	25	38
64	28	34	62
Totale 60-64	105	140	245
65 e oltre	149	230	379

MASCHI	FEMMINE	TOTALE
14.512	13.212	27.724

PIRAMIDE DELLA POPOLAZIONE

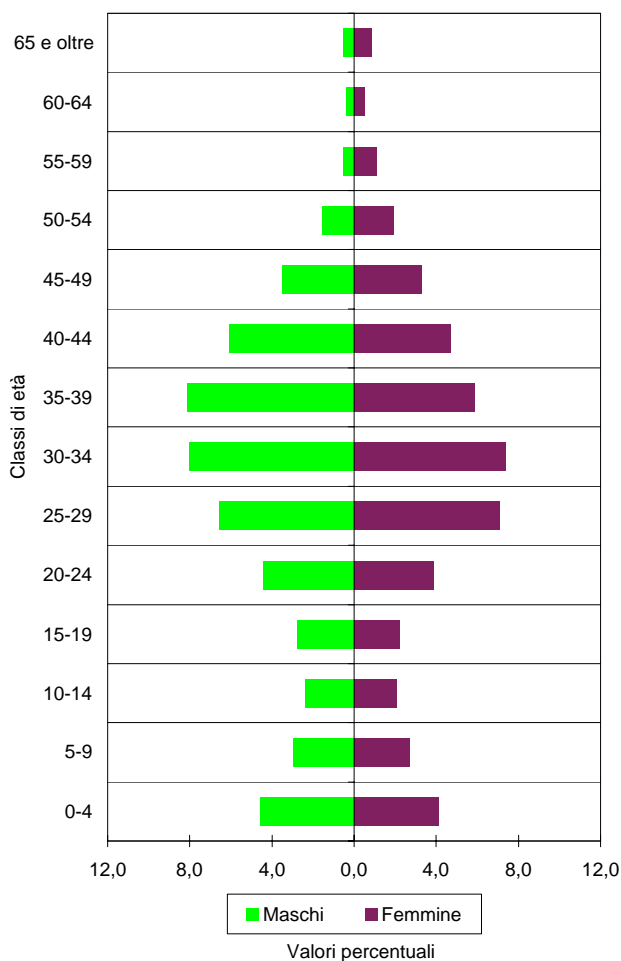

PROVINCIA DI PARMA
Stranieri residenti

STRANIERI PER 100 ABITANTI NELLE CLASSI DI ETÀ' QUINQUENNALI - 1.1.2005

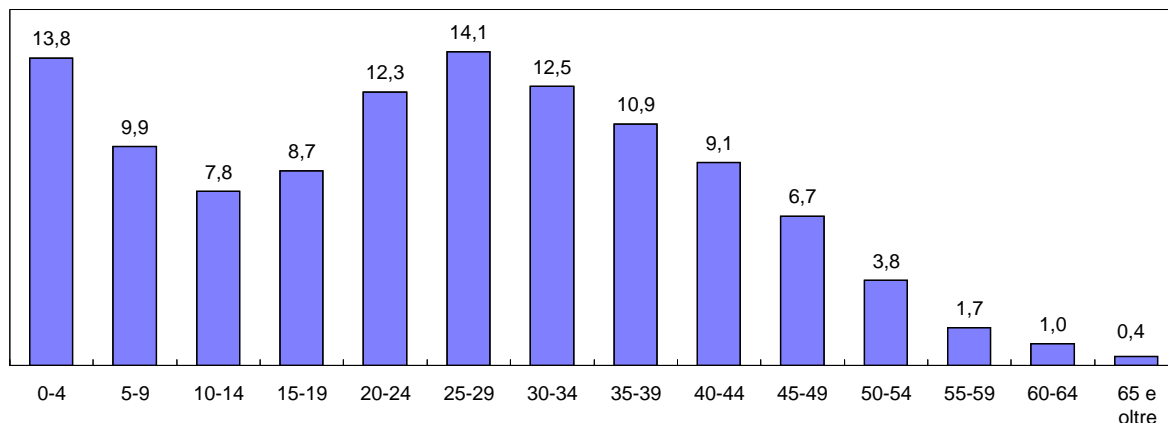

CITTADINANZE PRINCIPALI - SERIE STORICA

PAESE D'ORIGINE	2000	2001	2002	2003	2004	2005
Albania	1.314	1.788	2.212	2.562	3.143	3.674
Marocco	1.701	2.042	2.284	2.514	2.831	3.233
Tunisia	1.659	1.957	2.325	2.579	2.728	3.098
Moldavia (Rep.Moldava)	11	45	97	176	1.072	1.649
India	456	631	753	920	1.123	1.330
Filippine	595	729	881	988	1.156	1.317
Romania	194	268	425	518	885	1.246
Senegal	808	921	999	1.048	1.121	1.216
Ghana	569	676	758	806	810	888
Ucraina	37	57	74	108	566	881
Nigeria	412	509	546	597	617	700
Costa d'Avorio	335	382	471	508	613	693
Cina Popolare	363	418	495	536	577	687
Ecuador	28	38	57	82	309	360
Croazia	270	289	304	300	322	353
Colombia	131	152	172	206	282	298
Perù	121	139	168	179	260	298
Dominicana, Rep.	156	191	213	245	277	294
ALTRI	3.332	3.734	4.122	4.486	4.807	5.509
TOTALE	12.492	14.966	17.356	19.358	23.499	27.724
Stranieri per 100 abitanti	3,1	3,7	4,3	4,8	5,8	6,7

DISTRIBUZIONE PERCENTUALE CITTADINANZE - 1.1.2005

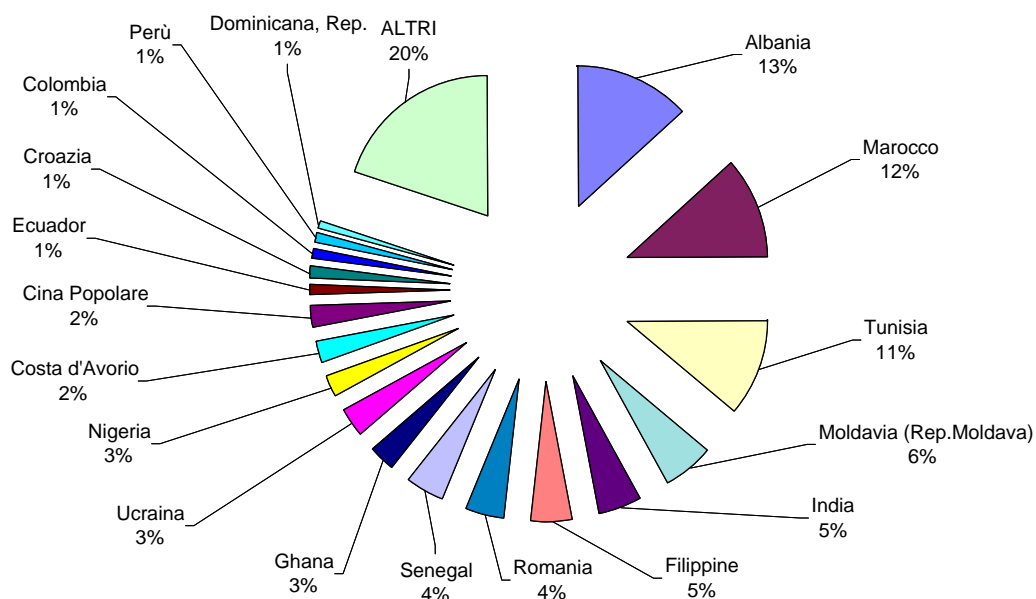

COMUNITA' MONTANA EST
Popolazione complessiva

STRUTTURA PER ETA' E SESSO - 1.1.2005

ANNI	MASCHI	FEMMINE	TOTALE
0	109	103	212
1	112	101	213
2	87	89	176
3	113	95	208
4	104	94	198
Totale 0-4	525	482	1.007
5	81	83	164
6	95	74	169
7	93	91	184
8	93	91	184
9	94	84	178
Totale 5-9	456	423	879
10	89	82	171
11	108	88	196
12	84	85	169
13	124	99	223
14	114	92	206
Totale 10-14	519	446	965
15	95	88	183
16	86	82	168
17	97	94	191
18	101	91	192
19	99	86	185
Totale 15-19	478	441	919
20	106	95	201
21	107	106	213
22	125	113	238
23	124	115	239
24	136	113	249
Totale 20-24	598	542	1.140
25	166	130	296
26	156	168	324
27	171	149	320
28	209	151	360
29	197	147	344
Totale 25-29	899	745	1.644
30	198	162	360
31	194	181	375
32	245	178	423
33	197	193	390
34	220	185	405
Totale 30-34	1.054	899	1.953
35	205	173	378
36	214	188	402
37	226	173	399
38	223	183	406
39	195	184	379
Totale 35-39	1.063	901	1.964
40	237	193	430
41	204	180	384
42	188	171	359
43	191	191	382
44	219	164	383
Totale 40-44	1.039	899	1.938
45	156	187	343
46	180	166	346
47	183	160	343
48	159	153	312
49	181	149	330
Totale 45-49	859	815	1.674
50	156	140	296
51	167	159	326
52	176	136	312
53	152	130	282
54	157	183	340
Totale 50-54	808	748	1.556

ANNI	MASCHI	FEMMINE	TOTALE
55	172	166	338
56	193	143	336
57	196	147	343
58	165	146	311
59	136	135	271
Totale 55-59	862	737	1.599
60	147	156	303
61	147	154	301
62	133	141	274
63	132	151	283
64	155	171	326
Totale 60-64	714	773	1.487
65	172	175	347
66	167	188	355
67	166	174	340
68	147	137	284
69	143	154	297
Totale 65-69	795	828	1.623
70	143	151	294
71	149	152	301
72	135	150	285
73	134	163	297
74	134	182	316
Totale 70-74	695	798	1.493
75	145	161	306
76	144	166	310
77	135	164	299
78	124	154	278
79	115	173	288
Totale 75-79	663	818	1.481
80	100	183	283
81	96	162	258
82	78	167	245
83	73	136	209
84	75	129	204
Totale 80-84	422	777	1.199
85	43	99	142
86	34	68	102
87	27	61	88
88	31	76	107
89	30	67	97
Totale 85-89	165	371	536
90	19	75	94
91	19	60	79
92	17	39	56
93	14	31	45
94	10	36	46
Totale 90-94	79	241	320
95	6	29	35
96	5	19	24
97	4	7	11
98	-	10	10
99	1	3	4
Totale 95-99	16	68	84
100	-	2	2
101	-	1	1
102	-	1	1
103	-	1	1
104	-	-	-
Totale 100-104	-	5	5
Oltre 104	-	1	1

MASCHI	FEMMINE	TOTALE
12.709	12.758	25.467

COMUNITA' MONTANA EST
Popolazione complessiva

Tab.A

CLASSI	0-19	0-19%	20-59	20-59%	>=60	>=60%	TOTALE	Tot.%
MASCHI	1.978	15,6	7.182	56,5	3.549	27,9	12.709	100,0
FEMMINE	1.792	14,0	6.286	49,3	4.680	36,7	12.758	100,0
TOTALE	3.770	14,8	13.468	52,9	8.229	32,3	25.467	100,0

Tab.B

CLASSI	0-14	0-14%	15-64	15-64%	>=65	>=65%	TOTALE	Tot.%
MASCHI	1.500	11,8	8.374	65,9	2.835	22,3	12.709	100,0
FEMMINE	1.351	10,6	7.500	58,8	3.907	30,6	12.758	100,0
TOTALE	2.851	11,2	15.874	62,3	6.742	26,5	25.467	100,0

Tab.C

CLASSI	0-2	0-2%	3-5	3-5 %	6-10	6-10%	11-13	11-13%
MASCHI	308	2,4	298	2,3	464	3,7	316	2,5
FEMMINE	293	2,3	272	2,1	422	3,3	272	2,1
TOTALE	601	2,4	570	2,2	886	3,5	588	2,3

CLASSI	14-18	14-18%	19-29	19-29%	30-39	30-39%	40-49	40-49%
MASCHI	493	3,9	1.596	12,6	2.117	16,7	1.898	14,9
FEMMINE	447	3,5	1.373	10,8	1.800	14,1	1.714	13,4
TOTALE	940	3,7	2.969	11,7	3.917	15,4	3.612	14,2

CLASSI	50-64	50-64%	65-74	65-74%	>=75	>=75%	TOTALE	Tot.%
MASCHI	2.384	18,8	1.490	11,7	1.345	10,6	12.709	100,0
FEMMINE	2.258	17,7	1.626	12,7	2.281	17,9	12.758	100,0
TOTALE	4.642	18,2	3.116	12,2	3.626	14,2	25.467	100,0

Tab.D

INDICI DEMOGRAFICI	
Indice di vecchiaia	236,5
Indice di dipendenza totale	60,4
Indice di dipendenza giovanile	18,0
Indice di dipendenza senile	42,5
Indice di struttura pop. att.	108,3
Indice di ricambio pop. att.	161,8
Densità	38,3

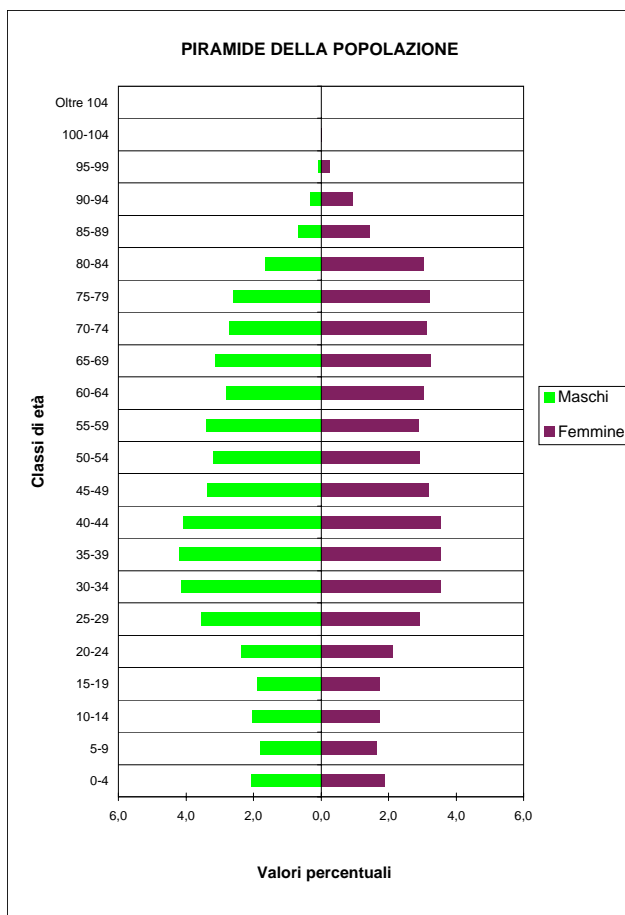

COMUNITA' MONTANA EST
Stranieri residenti

STRUTTURA PER ETA' E SESSO - 1.1.2005

ANNI	MASCHI	FEMMINE	TOTALE
0	19	17	36
1	15	15	30
2	15	11	26
3	19	18	37
4	12	14	26
Totale 0-4	80	75	155
5	11	8	19
6	15	8	23
7	12	13	25
8	15	14	29
9	15	8	23
Totale 5-9	68	51	119
10	10	8	18
11	8	7	15
12	6	5	11
13	14	11	25
14	12	6	18
Totale 10-14	50	37	87
15	7	6	13
16	5	4	9
17	14	7	21
18	14	9	23
19	13	14	27
Totale 15-19	53	40	93
20	18	16	34
21	19	10	29
22	28	20	48
23	26	17	43
24	31	13	44
Totale 20-24	122	76	198
25	25	20	45
26	26	22	48
27	28	22	50
28	33	23	56
29	21	22	43
Totale 25-29	133	109	242
30	32	29	61
31	27	20	47
32	33	19	52
33	25	27	52
34	36	13	49
Totale 30-34	153	108	261
35	26	16	42
36	29	16	45
37	23	17	40
38	24	12	36
39	20	16	36
Totale 35-39	122	77	199
40	28	12	40
41	16	15	31
42	14	13	27
43	16	16	32
44	23	16	39
Totale 40-44	97	72	169
45	26	14	40
46	13	8	21
47	14	7	21
48	11	7	18
49	10	11	21
Totale 45-49	74	47	121
50	8	6	14
51	5	7	12
52	4	4	8
53	12	10	22
54	4	7	11
Totale 50-54	33	34	67

ANNI	MASCHI	FEMMINE	TOTALE
55	2	5	7
56	1	3	4
57	1	3	4
58	1	2	3
59	3	4	7
Totale 55-59	8	17	25
60	1	4	5
61	1	-	1
62	-	4	4
63	1	3	4
64	3	-	3
Totale 60-64	6	11	17
65 e oltre	10	12	22

MASCHI	FEMMINE	TOTALE
1.009	766	1.775

PIRAMIDE DELLA POPOLAZIONE

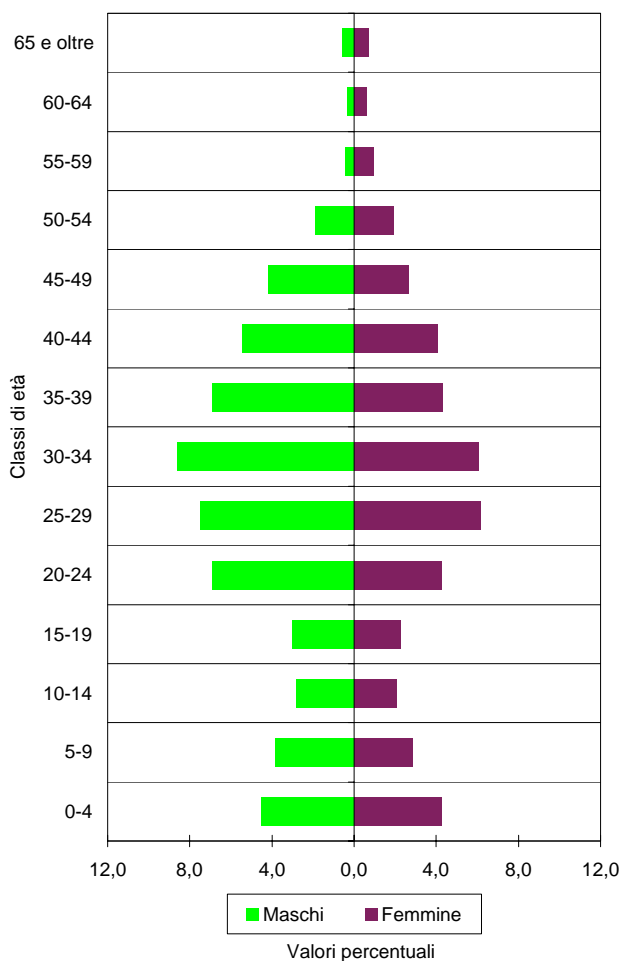

COMUNITA' MONTANA EST
Stranieri residenti

STRANIERI PER 100 ABITANTI NELLE CLASSI DI ETA' QUINQUENNALI - 1.1.2005

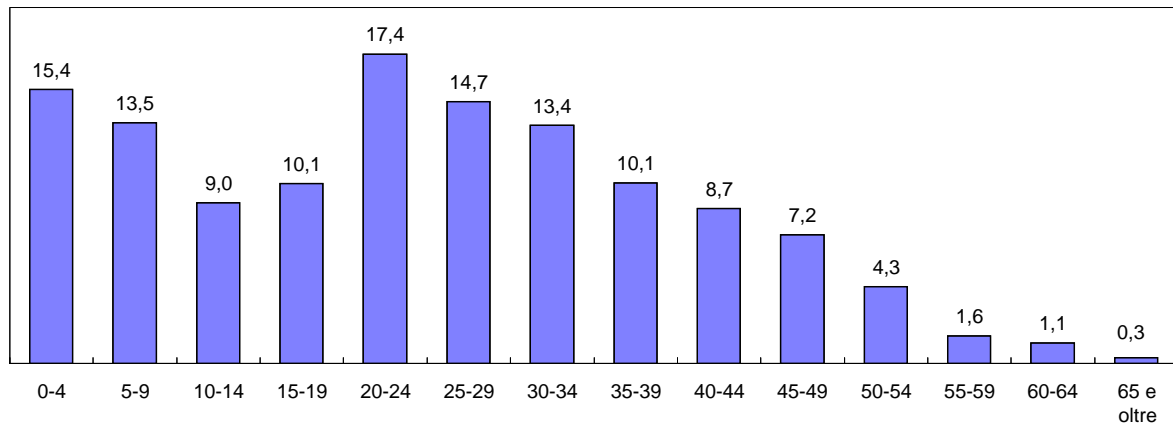

CITTADINANZE PRINCIPALI - SERIE STORICA

PAESE D'ORIGINE	2000	2001	2002	2003	2004	2005
Marocco	260	283	312	330	390	457
Albania	131	189	235	275	347	386
Tunisia	77	88	110	121	137	147
India	20	31	36	67	80	91
Romania	5	11	17	24	55	79
Moldavia (Rep.Moldava)	-	1	6	12	37	61
Sri Lanka (Ceylon)	2	11	21	33	54	59
Senegal	55	58	51	53	57	51
Ucraina	-	3	1	5	41	50
Ghana	51	52	52	43	45	43
Costa d'Avorio	16	19	28	34	35	40
Brasile	5	8	7	6	15	23
Russia	6	8	7	8	16	20
Perù	3	5	7	5	20	18
Argentina	10	16	20	18	17	18
Guinea	-	4	3	7	13	16
Nigeria	6	11	5	6	8	16
Francia	24	28	27	23	22	15
ALTRI	90	108	133	131	165	185
TOTALE	761	934	1.078	1.201	1.554	1.775
Stranieri per 100 abitanti	3,1	3,8	4,4	4,8	6,2	7,0

DISTRIBUZIONE PERCENTUALE CITTADINANZE - 1.1.2005

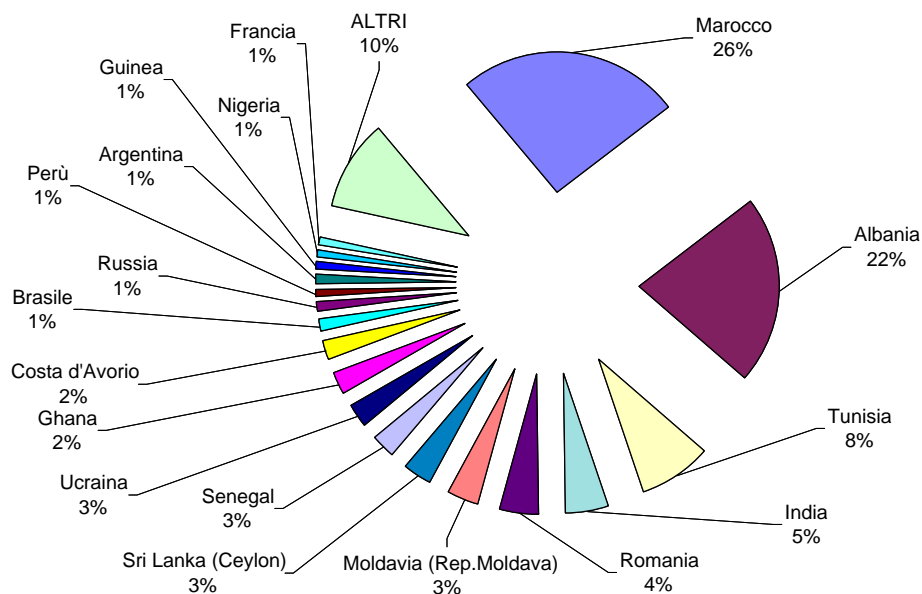

COMUNITA' MONTANA OVEST
Popolazione complessiva

STRUTTURA PER ETA' E SESSO - 1.1.2005

ANNI	MASCHI	FEMMINE	TOTALE
0	166	145	311
1	186	168	354
2	181	180	361
3	177	155	332
4	174	165	339
Totale 0-4	884	813	1.697
5	162	187	349
6	164	146	310
7	181	154	335
8	165	149	314
9	185	161	346
Totale 5-9	857	797	1.654
10	144	116	260
11	147	172	319
12	179	157	336
13	182	177	359
14	181	189	370
Totale 10-14	833	811	1.644
15	163	168	331
16	155	174	329
17	163	185	348
18	175	176	351
19	189	182	371
Totale 15-19	845	885	1.730
20	191	179	370
21	205	189	394
22	223	206	429
23	207	190	397
24	220	191	411
Totale 20-24	1.046	955	2.001
25	256	246	502
26	286	245	531
27	267	246	513
28	327	293	620
29	334	288	622
Totale 25-29	1.470	1.318	2.788
30	353	321	674
31	368	306	674
32	396	366	762
33	375	326	701
34	376	328	704
Totale 30-34	1.868	1.647	3.515
35	362	315	677
36	365	302	667
37	353	317	670
38	363	322	685
39	404	347	751
Totale 35-39	1.847	1.603	3.450
40	329	319	648
41	316	316	632
42	300	292	592
43	345	267	612
44	311	282	593
Totale 40-44	1.601	1.476	3.077
45	327	284	611
46	281	298	579
47	308	301	609
48	298	277	575
49	289	277	566
Totale 45-49	1.503	1.437	2.940
50	295	253	548
51	286	235	521
52	299	275	574
53	294	241	535
54	302	312	614
Totale 50-54	1.476	1.316	2.792

ANNI	MASCHI	FEMMINE	TOTALE
55	290	275	565
56	340	302	642
57	359	309	668
58	352	328	680
59	254	233	487
Totale 55-59	1.595	1.447	3.042
60	342	284	626
61	282	290	572
62	288	297	585
63	287	306	593
64	321	317	638
Totale 60-64	1.520	1.494	3.014
65	332	303	635
66	332	295	627
67	345	314	659
68	288	299	587
69	329	333	662
Totale 65-69	1.626	1.544	3.170
70	274	306	580
71	281	303	584
72	269	293	562
73	277	282	559
74	243	317	560
Totale 70-74	1.344	1.501	2.845
75	269	279	548
76	256	305	561
77	240	299	539
78	200	304	504
79	239	329	568
Totale 75-79	1.204	1.516	2.720
80	183	291	474
81	205	291	496
82	152	332	484
83	131	253	384
84	134	250	384
Totale 80-84	805	1.417	2.222
85	78	174	252
86	71	119	190
87	42	124	166
88	64	126	190
89	71	154	225
Totale 85-89	326	697	1.023
90	51	133	184
91	64	113	177
92	31	83	114
93	32	72	104
94	23	60	83
Totale 90-94	201	461	662
95	12	48	60
96	7	24	31
97	5	16	21
98	2	14	16
99	1	7	8
Totale 95-99	27	109	136
100	1	7	8
101	-	5	5
102	-	-	-
103	-	-	-
104	-	-	-
Totale 100-104	1	12	13
Oltre 104	-	1	1

MASCHI	FEMMINE	TOTALE
22.879	23.257	46.136

COMUNITA' MONTANA OVEST
Popolazione complessiva

Tab.A

CLASSI	0-19	0-19%	20-59	20-59%	>=60	>=60%	TOTALE	Tot. %
MASCHI	3.419	14,9	12.406	54,2	7.054	30,8	22.879	100,0
FEMMINE	3.306	14,2	11.199	48,2	8.752	37,6	23.257	100,0
TOTALE	6.725	14,6	23.605	51,2	15.806	34,3	46.136	100,0

Tab.B

CLASSI	0-14	0-14%	15-64	15-64%	>=65	>=65%	TOTALE	Tot. %
MASCHI	2.574	11,3	14.771	64,6	5.534	24,2	22.879	100,0
FEMMINE	2.421	10,4	13.578	58,4	7.258	31,2	23.257	100,0
TOTALE	4.995	10,8	28.349	61,4	12.792	27,7	46.136	100,0

Tab.C

CLASSI	0-2	0-2%	3-5	3-5 %	6-10	6-10%	11-13	11-13%
MASCHI	533	2,3	513	2,2	839	3,7	508	2,2
FEMMINE	493	2,1	507	2,2	726	3,1	506	2,2
TOTALE	1.026	2,2	1.020	2,2	1.565	3,4	1.014	2,2

CLASSI	14-18	14-18%	19-29	19-29%	30-39	30-39%	40-49	40-49%
MASCHI	837	3,7	2.705	11,8	3.715	16,2	3.104	13,6
FEMMINE	892	3,8	2.455	10,6	3.250	14,0	2.913	12,5
TOTALE	1.729	3,7	5.160	11,2	6.965	15,1	6.017	13,0

CLASSI	50-64	50-64%	65-74	65-74%	>=75	>=75%	TOTALE	Tot. %
MASCHI	4.591	20,1	2.970	13,0	2.564	11,2	22.879	100,0
FEMMINE	4.257	18,3	3.045	13,1	4.213	18,1	23.257	100,0
TOTALE	8.848	19,2	6.015	13,0	6.777	14,7	46.136	100,0

Tab.D

INDICI DEMOGRAFICI	
Indice di vecchiaia	256,1
Indice di dipendenza totale	62,7
Indice di dipendenza giovanile	17,6
Indice di dipendenza senile	45,1
Indice di struttura pop. att.	110,2
Indice di ricambio pop. att.	174,2
Densità	31,1

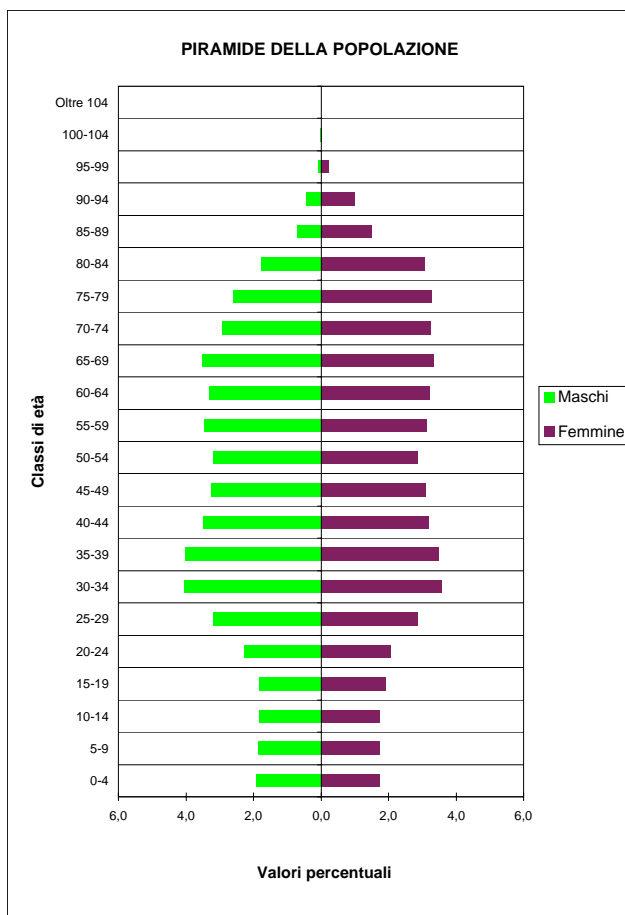

COMUNITA' MONTANA OVEST
Stranieri residenti

STRUTTURA PER ETA' E SESSO - 1.1.2005

ANNI	MASCHI	FEMMINE	TOTALE
0	26	20	46
1	20	18	38
2	24	19	43
3	18	18	36
4	22	23	45
Totale 0-4	110	98	208
5	20	17	37
6	12	13	25
7	18	15	33
8	12	9	21
9	26	14	40
Totale 5-9	88	68	156
10	9	12	21
11	6	10	16
12	14	6	20
13	14	6	20
14	13	12	25
Totale 10-14	56	46	102
15	4	14	18
16	8	10	18
17	11	7	18
18	12	14	26
19	17	18	35
Totale 15-19	52	63	115
20	14	14	28
21	20	17	37
22	27	17	44
23	25	12	37
24	23	19	42
Totale 20-24	109	79	188
25	32	28	60
26	25	27	52
27	36	27	63
28	27	26	53
29	34	27	61
Totale 25-29	154	135	289
30	27	38	65
31	46	31	77
32	40	30	70
33	32	19	51
34	37	39	76
Totale 30-34	182	157	339
35	25	34	59
36	36	22	58
37	33	27	60
38	30	15	45
39	36	25	61
Totale 35-39	160	123	283
40	29	27	56
41	20	22	42
42	19	17	36
43	22	8	30
44	24	21	45
Totale 40-44	114	95	209
45	15	27	42
46	10	17	27
47	12	10	22
48	18	17	35
49	10	15	25
Totale 45-49	65	86	151
50	10	6	16
51	6	5	11
52	7	14	21
53	7	8	15
54	9	7	16
Totale 50-54	39	40	79

ANNI	MASCHI	FEMMINE	TOTALE
55	7	4	11
56	6	9	15
57	4	3	7
58	2	5	7
59	3	1	4
Totale 55-59	22	22	44
60	2	7	9
61	6	-	6
62	1	7	8
63	1	1	2
64	5	4	9
Totale 60-64	15	19	34
65 e oltre	20	31	51

MASCHI	FEMMINE	TOTALE
1.186	1.062	2.248

PIRAMIDE DELLA POPOLAZIONE

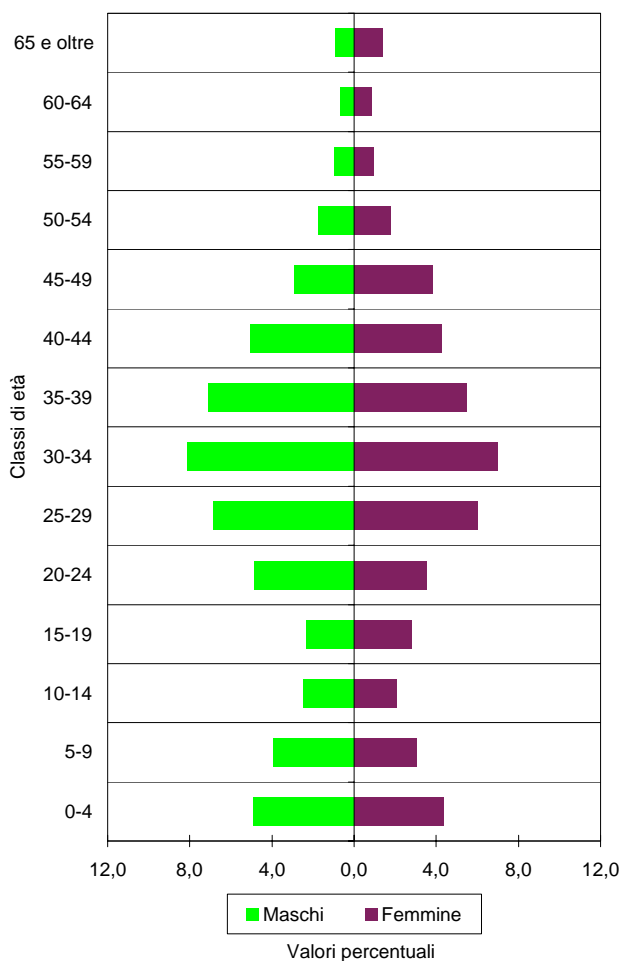

COMUNITA' MONTANA OVEST
Stranieri residenti

STRANIERI PER 100 ABITANTI NELLE CLASSI DI ETA' QUINQUENNALI - 1.1.2005

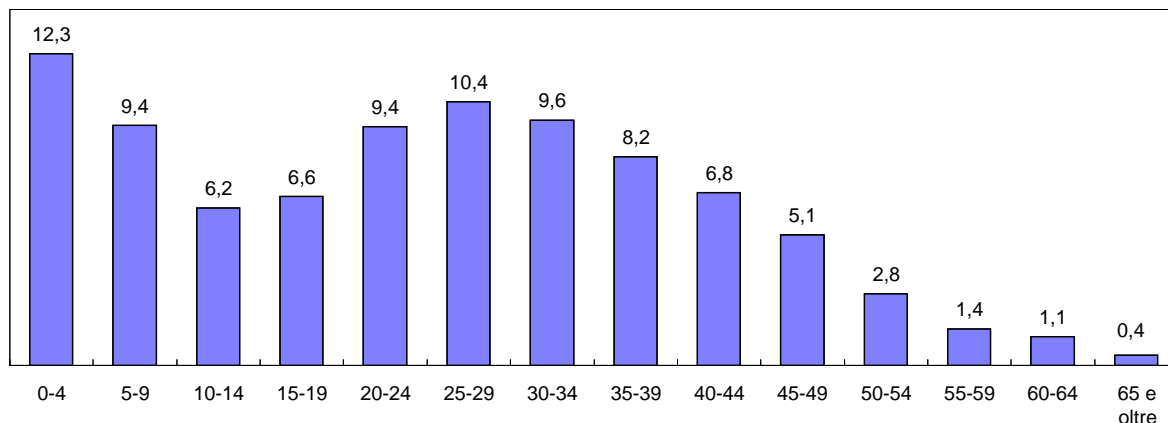

CITTADINANZE PRINCIPALI - SERIE STORICA

PAESE D'ORIGINE	2000	2001	2002	2003	2004	2005
Marocco	327	396	440	485	536	629
Albania	122	158	184	213	302	315
Tunisia	70	105	134	153	177	197
Romania	10	16	29	32	84	139
Moldavia (Rep.Moldava)	1	1	4	6	71	103
Pakistan	26	50	54	62	89	101
India	29	37	47	53	76	91
Ucraina	5	5	5	6	39	63
Ghana	24	48	52	52	61	60
Regno Unito	42	44	43	45	34	38
Francia	35	36	32	34	35	33
Argentina	10	24	8	17	25	31
Filippine	19	20	26	26	29	29
Egitto	7	7	5	10	18	29
Colombia	3	5	8	13	22	21
Brasile	10	13	13	13	16	21
Dominicana, Rep.	11	9	15	14	19	20
Russia	7	3	8	11	16	20
ALTRI	145	159	172	206	264	308
TOTALE	903	1.136	1.279	1.451	1.913	2.248
Stranieri per 100 abitanti	2,0	2,5	2,8	3,2	4,2	4,9

DISTRIBUZIONE PERCENTUALE CITTADINANZE - 1.1.2005

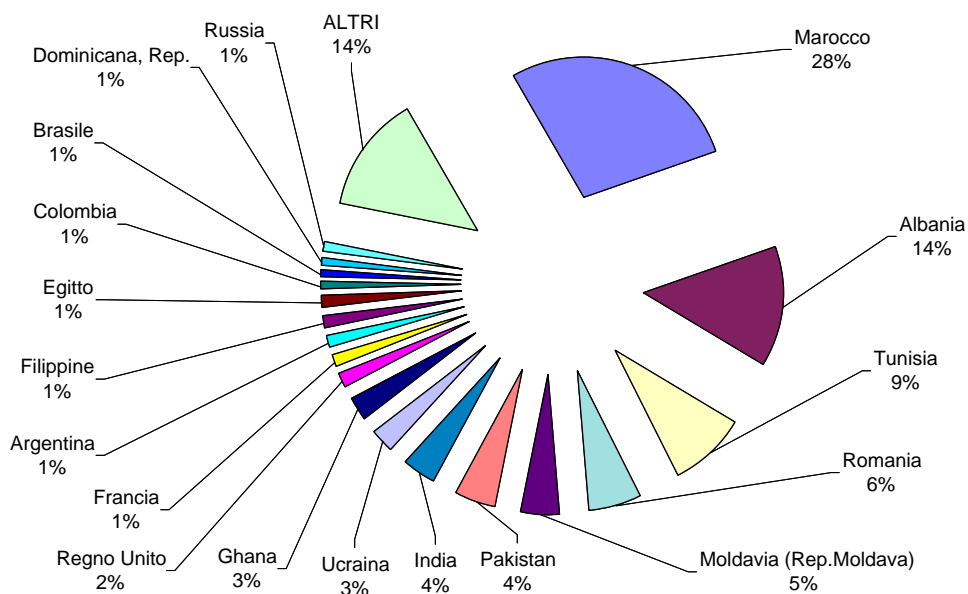

DISTRETTO SANITARIO DI FIDENZA
Popolazione complessiva

STRUTTURA PER ETA' E SESSO - 1.1.2005

ANNI	MASCHI	FEMMINE	TOTALE
0	443	400	843
1	404	404	808
2	405	394	799
3	446	407	853
4	448	379	827
Totale 0-4	2.146	1.984	4.130
5	379	380	759
6	401	337	738
7	438	375	813
8	380	357	737
9	411	346	757
Totale 5-9	2.009	1.795	3.804
10	392	360	752
11	405	366	771
12	418	382	800
13	445	396	841
14	423	388	811
Totale 10-14	2.083	1.892	3.975
15	403	391	794
16	435	403	838
17	364	373	737
18	450	354	804
19	444	386	830
Totale 15-19	2.096	1.907	4.003
20	448	376	824
21	448	437	885
22	456	418	874
23	484	453	937
24	545	484	1.029
Totale 20-24	2.381	2.168	4.549
25	530	537	1.067
26	588	504	1.092
27	609	613	1.222
28	669	604	1.273
29	682	714	1.396
Totale 25-29	3.078	2.972	6.050
30	748	664	1.412
31	720	742	1.462
32	783	727	1.510
33	778	731	1.509
34	812	719	1.531
Totale 30-34	3.841	3.583	7.424
35	836	797	1.633
36	839	783	1.622
37	873	813	1.686
38	886	764	1.650
39	829	811	1.640
Totale 35-39	4.263	3.968	8.231
40	877	791	1.668
41	771	750	1.521
42	806	768	1.574
43	780	712	1.492
44	744	688	1.432
Totale 40-44	3.978	3.709	7.687
45	724	633	1.357
46	689	668	1.357
47	645	642	1.287
48	679	598	1.277
49	610	639	1.249
Totale 45-49	3.347	3.180	6.527
50	621	596	1.217
51	609	583	1.192
52	548	593	1.141
53	564	604	1.168
54	635	604	1.239
Totale 50-54	2.977	2.980	5.957

ANNI	MASCHI	FEMMINE	TOTALE
55	628	597	1.225
56	650	665	1.315
57	616	633	1.249
58	661	680	1.341
59	473	476	949
Totale 55-59	3.028	3.051	6.079
60	530	528	1.058
61	517	543	1.060
62	549	563	1.112
63	596	566	1.162
64	581	664	1.245
Totale 60-64	2.773	2.864	5.637
65	594	668	1.262
66	640	662	1.302
67	553	576	1.129
68	474	563	1.037
69	516	646	1.162
Totale 65-69	2.777	3.115	5.892
70	502	601	1.103
71	501	571	1.072
72	421	577	998
73	461	593	1.054
74	461	593	1.054
Totale 70-74	2.346	2.935	5.281
75	437	547	984
76	407	578	985
77	413	592	1.005
78	369	546	915
79	369	551	920
Totale 75-79	1.995	2.814	4.809
80	334	572	906
81	290	501	791
82	287	481	768
83	261	472	733
84	248	446	694
Totale 80-84	1.420	2.472	3.892
85	138	223	361
86	77	206	283
87	74	145	219
88	84	221	305
89	94	252	346
Totale 85-89	467	1.047	1.514
90	82	212	294
91	74	200	274
92	56	163	219
93	43	126	169
94	32	86	118
Totale 90-94	287	787	1.074
95	24	58	82
96	13	46	59
97	7	42	49
98	2	29	31
99	3	14	17
Totale 95-99	49	189	238
100	-	6	6
101	3	4	7
102	-	3	3
103	-	2	2
104	-	2	2
Totale 100-104	3	17	20
Oltre 104	-	2	2

MASCHI	FEMMINE	TOTALE
47.344	49.431	96.775

DISTRETTO SANITARIO DI FIDENZA
Popolazione complessiva

Tab.A

CLASSI	0-19	0-19%	20-59	20-59%	>=60	>=60%	TOTALE	Tot. %
MASCHI	8.334	17,6	26.893	56,8	12.117	25,6	47.344	100,0
FEMMINE	7.578	15,3	25.611	51,8	16.242	32,9	49.431	100,0
TOTALE	15.912	16,4	52.504	54,3	28.359	29,3	96.775	100,0

Tab.B

CLASSI	0-14	0-14%	15-64	15-64%	>=65	>=65%	TOTALE	Tot. %
MASCHI	6.238	13,2	31.762	67,1	9.344	19,7	47.344	100,0
FEMMINE	5.671	11,5	30.382	61,5	13.378	27,1	49.431	100,0
TOTALE	11.909	12,3	62.144	64,2	22.722	23,5	96.775	100,0

Tab.C

CLASSI	0-2	0-2%	3-5	3-5 %	6-10	6-10%	11-13	11-13%
MASCHI	1.252	2,6	1.273	2,7	2.022	4,3	1.268	2,7
FEMMINE	1.198	2,4	1.166	2,4	1.775	3,6	1.144	2,3
TOTALE	2.450	2,5	2.439	2,5	3.797	3,9	2.412	2,5

CLASSI	14-18	14-18%	19-29	19-29%	30-39	30-39%	40-49	40-49%
MASCHI	2.075	4,4	5.903	12,5	8.104	17,1	7.325	15,5
FEMMINE	1.909	3,9	5.526	11,2	7.551	15,3	6.889	13,9
TOTALE	3.984	4,1	11.429	11,8	15.655	16,2	14.214	14,7

CLASSI	50-64	50-64%	65-74	65-74%	>=75	>=75%	TOTALE	Tot. %
MASCHI	8.778	18,5	5.123	10,8	4.221	8,9	47.344	100,0
FEMMINE	8.895	18,0	6.050	12,2	7.328	14,8	49.431	100,0
TOTALE	17.673	18,3	11.173	11,5	11.549	11,9	96.775	100,0

Tab.D

INDICI DEMOGRAFICI	
Indice di vecchiaia	190,8
Indice di dipendenza totale	55,7
Indice di dipendenza giovanile	19,2
Indice di dipendenza senile	36,6
Indice di struttura pop. att.	105,4
Indice di ricambio pop. att.	140,8
Densità	147,3

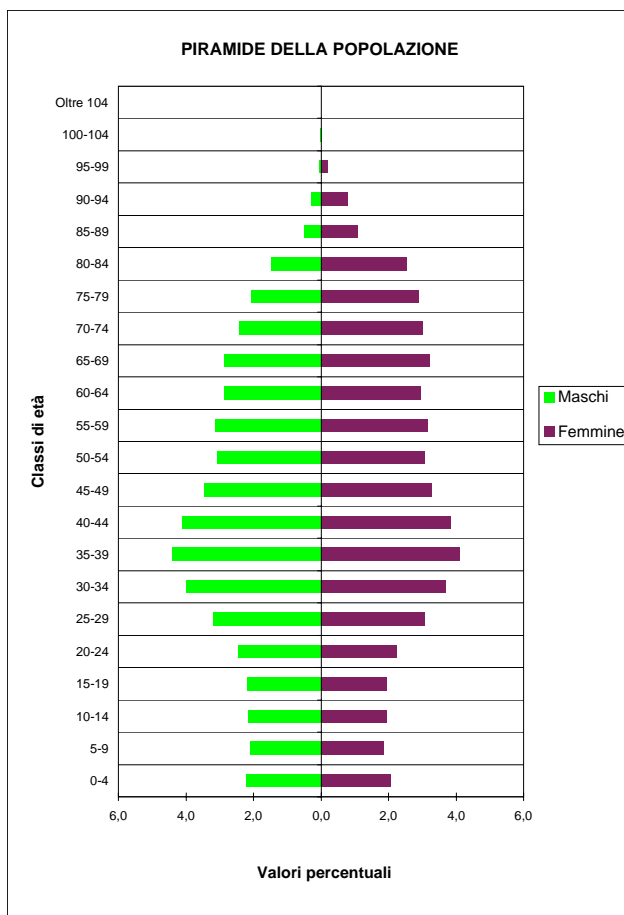

DISTRETTO SANITARIO DI FIDENZA
Stranieri residenti

STRUTTURA PER ETÀ E SESSO - 1.1.2005

ANNI	MASCHI	FEMMINE	TOTALE
0	70	53	123
1	65	58	123
2	60	53	113
3	56	62	118
4	67	46	113
Totale 0-4	318	272	590
5	40	31	71
6	38	38	76
7	46	35	81
8	28	34	62
9	27	23	50
Totale 5-9	179	161	340
10	43	30	73
11	35	33	68
12	40	22	62
13	29	30	59
14	23	24	47
Totale 10-14	170	139	309
15	32	30	62
16	33	33	66
17	35	18	53
18	41	27	68
19	48	31	79
Totale 15-19	189	139	328
20	52	27	79
21	44	36	80
22	37	39	76
23	65	45	110
24	61	71	132
Totale 20-24	259	218	477
25	72	90	162
26	69	63	132
27	69	94	163
28	93	89	182
29	83	89	172
Totale 25-29	386	425	811
30	85	70	155
31	91	90	181
32	96	84	180
33	84	69	153
34	107	64	171
Totale 30-34	463	377	840
35	107	78	185
36	81	67	148
37	106	67	173
38	88	61	149
39	89	58	147
Totale 35-39	471	331	802
40	94	58	152
41	69	45	114
42	74	51	125
43	58	47	105
44	63	49	112
Totale 40-44	358	250	608
45	50	28	78
46	53	27	80
47	35	31	66
48	36	29	65
49	30	24	54
Totale 45-49	204	139	343
50	31	25	56
51	16	28	44
52	20	18	38
53	16	18	34
54	8	15	23
Totale 50-54	91	104	195

ANNI	MASCHI	FEMMINE	TOTALE
55	9	18	27
56	4	12	16
57	6	13	19
58	1	12	13
59	8	6	14
Totale 55-59	28	61	89
60	4	9	13
61	6	3	9
62	3	2	5
63	3	6	9
64	6	8	14
Totale 60-64	22	28	50
65 e oltre	35	39	74

MASCHI	FEMMINE	TOTALE
3.173	2.683	5.856

PIRAMIDE DELLA POPOLAZIONE

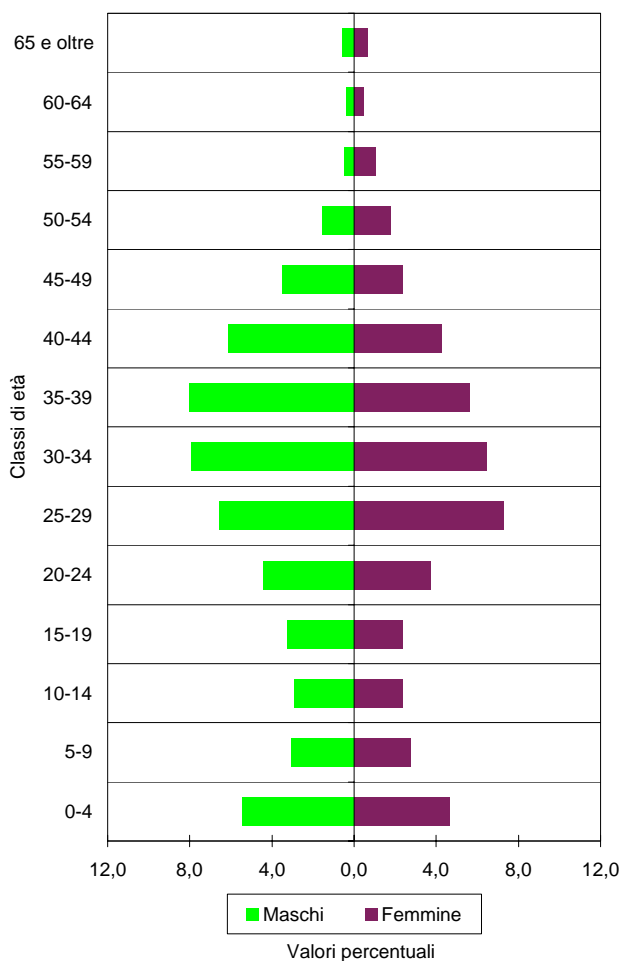

DISTRETTO SANITARIO DI FIDENZA
Stranieri residenti

STRANIERI PER 100 ABITANTI NELLE CLASSI DI ETÀ' QUINQUENNALI - 1.1.2005

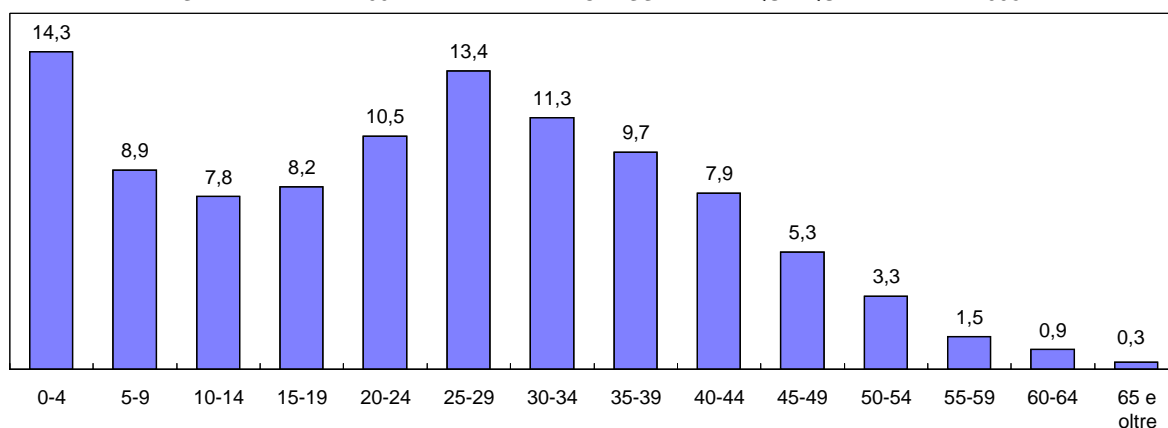

CITTADINANZE PRINCIPALI - SERIE STORICA

PAESE D'ORIGINE	2000	2001	2002	2003	2004	2005
Marocco	429	527	629	708	840	958
Albania	309	409	539	618	765	880
India	245	344	417	476	589	718
Tunisia	339	428	515	581	666	713
Romania	42	62	103	132	227	323
Moldavia (Rep.Moldava)	2	14	24	32	183	240
Senegal	126	137	147	173	181	209
Ecuador	9	11	21	33	167	177
Ucraina	9	16	19	20	98	139
Macedonia	18	74	84	89	103	119
Jugoslavia (Serbia-Monten.)	66	66	68	76	89	92
Bosnia-Erzegov.	31	42	44	48	83	91
Cina Popolare	52	58	58	70	74	80
Dominicana, Rep.	40	46	55	62	73	80
Costa d'Avorio	26	24	25	41	62	73
Polonia	25	28	33	37	57	72
Croazia	37	42	50	50	58	60
Nigeria	19	25	32	39	55	54
ALTRI	509	514	544	595	716	778
TOTALE	2.333	2.867	3.407	3.880	5.086	5.856
Stranieri per 100 abitanti	2,5	3,1	3,6	4,1	5,3	6,1

DISTRIBUZIONE PERCENTUALE CITTADINANZE - 1.1.2005

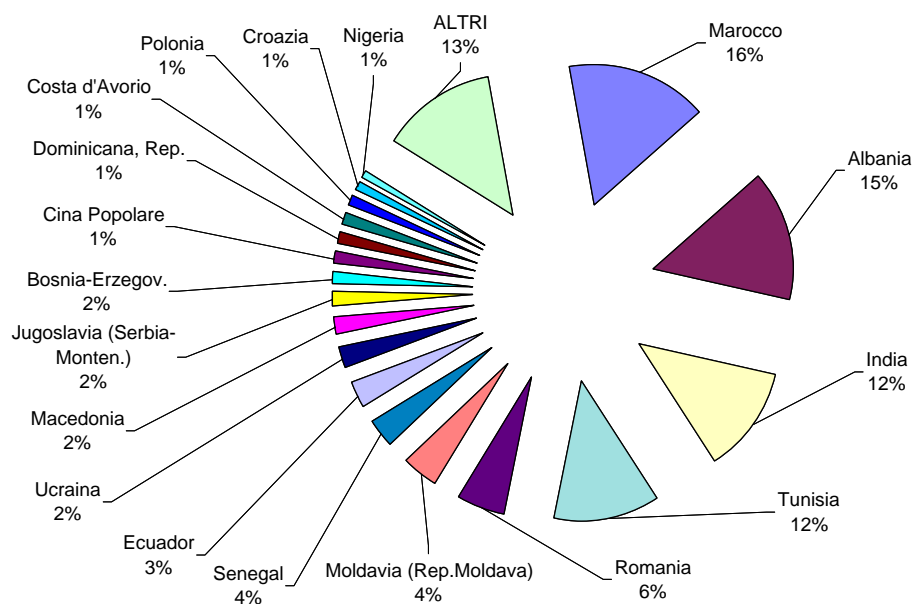

DISTRETTO SANITARIO DI PARMA
Popolazione complessiva

STRUTTURA PER ETA' E SESSO - 1.1.2005

ANNI	MASCHI	FEMMINE	TOTALE
0	908	887	1.795
1	950	821	1.771
2	831	852	1.683
3	842	851	1.693
4	861	827	1.688
Totale 0-4	4.392	4.238	8.630
5	849	836	1.685
6	819	748	1.567
7	825	739	1.564
8	768	718	1.486
9	786	729	1.515
Totale 5-9	4.047	3.770	7.817
10	733	713	1.446
11	720	693	1.413
12	777	731	1.508
13	789	716	1.505
14	784	743	1.527
Totale 10-14	3.803	3.596	7.399
15	756	720	1.476
16	786	759	1.545
17	718	714	1.432
18	756	661	1.417
19	840	713	1.553
Totale 15-19	3.856	3.567	7.423
20	846	780	1.626
21	840	838	1.678
22	942	884	1.826
23	966	892	1.858
24	1.018	1.004	2.022
Totale 20-24	4.612	4.398	9.010
25	1.143	1.073	2.216
26	1.233	1.277	2.510
27	1.389	1.300	2.689
28	1.508	1.485	2.993
29	1.638	1.570	3.208
Totale 25-29	6.911	6.705	13.616
30	1.700	1.796	3.496
31	1.743	1.748	3.491
32	1.790	1.723	3.513
33	1.826	1.788	3.614
34	1.793	1.725	3.518
Totale 30-34	8.852	8.780	17.632
35	1.874	1.774	3.648
36	1.930	1.751	3.681
37	1.769	1.802	3.571
38	1.877	1.779	3.656
39	1.843	1.744	3.587
Totale 35-39	9.293	8.850	18.143
40	1.902	1.761	3.663
41	1.781	1.654	3.435
42	1.653	1.606	3.259
43	1.591	1.515	3.106
44	1.525	1.532	3.057
Totale 40-44	8.452	8.068	16.520
45	1.436	1.506	2.942
46	1.398	1.331	2.729
47	1.367	1.426	2.793
48	1.329	1.384	2.713
49	1.260	1.287	2.547
Totale 45-49	6.790	6.934	13.724
50	1.235	1.358	2.593
51	1.202	1.234	2.436
52	1.153	1.264	2.417
53	1.121	1.256	2.377
54	1.215	1.377	2.592
Totale 50-54	5.926	6.489	12.415

ANNI	MASCHI	FEMMINE	TOTALE
55	1.165	1.357	2.522
56	1.390	1.441	2.831
57	1.389	1.417	2.806
58	1.357	1.497	2.854
59	1.005	1.116	2.121
Totale 55-59	6.306	6.828	13.134
60	1.068	1.222	2.290
61	1.099	1.182	2.281
62	1.156	1.237	2.393
63	1.101	1.331	2.432
64	1.260	1.433	2.693
Totale 60-64	5.684	6.405	12.089
65	1.182	1.383	2.565
66	1.219	1.447	2.666
67	1.109	1.247	2.356
68	987	1.181	2.168
69	1.042	1.237	2.279
Totale 65-69	5.539	6.495	12.034
70	961	1.207	2.168
71	928	1.124	2.052
72	871	1.174	2.045
73	838	1.195	2.033
74	881	1.236	2.117
Totale 70-74	4.479	5.936	10.415
75	801	1.183	1.984
76	765	1.103	1.868
77	707	1.114	1.821
78	685	1.129	1.814
79	644	1.099	1.743
Totale 75-79	3.602	5.628	9.230
80	635	1.048	1.683
81	581	1.068	1.649
82	475	948	1.423
83	504	971	1.475
84	450	847	1.297
Totale 80-84	2.645	4.882	7.527
85	268	531	799
86	176	375	551
87	142	330	472
88	146	379	525
89	163	458	621
Totale 85-89	895	2.073	2.968
90	143	409	552
91	123	324	447
92	73	303	376
93	61	230	291
94	42	179	221
Totale 90-94	442	1.445	1.887
95	30	95	125
96	17	70	87
97	12	54	66
98	6	38	44
99	-	25	25
Totale 95-99	65	282	347
100	3	20	23
101	-	6	6
102	-	3	3
103	1	4	5
104	-	2	2
Totale 100-104	4	35	39
Oltre 104	-	1	1

MASCHI	FEMMINE	TOTALE
96.595	105.405	202.000

DISTRETTO SANITARIO DI PARMA
Popolazione complessiva

Tab.A

CLASSI	0-19	0-19%	20-59	20-59%	>=60	>=60%	TOTALE	Tot. %
MASCHI	16.098	16,7	57.142	59,2	23.355	24,2	96.595	100,0
FEMMINE	15.171	14,4	57.052	54,1	33.182	31,5	105.405	100,0
TOTALE	31.269	15,5	114.194	56,5	56.537	28,0	202.000	100,0

Tab.B

CLASSI	0-14	0-14%	15-64	15-64%	>=65	>=65%	TOTALE	Tot. %
MASCHI	12.242	12,7	66.682	69,0	17.671	18,3	96.595	100,0
FEMMINE	11.604	11,0	67.024	63,6	26.777	25,4	105.405	100,0
TOTALE	23.846	11,8	133.706	66,2	44.448	22,0	202.000	100,0

Tab.C

CLASSI	0-2	0-2%	3-5	3-5 %	6-10	6-10%	11-13	11-13%
MASCHI	2.689	2,8	2.552	2,6	3.931	4,1	2.286	2,4
FEMMINE	2.560	2,4	2.514	2,4	3.647	3,5	2.140	2,0
TOTALE	5.249	2,6	5.066	2,5	7.578	3,8	4.426	2,2

CLASSI	14-18	14-18%	19-29	19-29%	30-39	30-39%	40-49	40-49%
MASCHI	3.800	3,9	12.363	12,8	18.145	18,8	15.242	15,8
FEMMINE	3.597	3,4	11.816	11,2	17.630	16,7	15.002	14,2
TOTALE	7.397	3,7	24.179	12,0	35.775	17,7	30.244	15,0

CLASSI	50-64	50-64%	65-74	65-74%	>=75	>=75%	TOTALE	Tot. %
MASCHI	17.916	18,5	10.018	10,4	7.653	7,9	96.595	100,0
FEMMINE	19.722	18,7	12.431	11,8	14.346	13,6	105.405	100,0
TOTALE	37.638	18,6	22.449	11,1	21.999	10,9	202.000	100,0

Tab.D

INDICI DEMOGRAFICI	
Indice di vecchiaia	186,4
Indice di dipendenza totale	51,1
Indice di dipendenza giovanile	17,8
Indice di dipendenza senile	33,2
Indice di struttura pop. att.	103,1
Indice di ricambio pop. att.	162,9
Densità	486,8

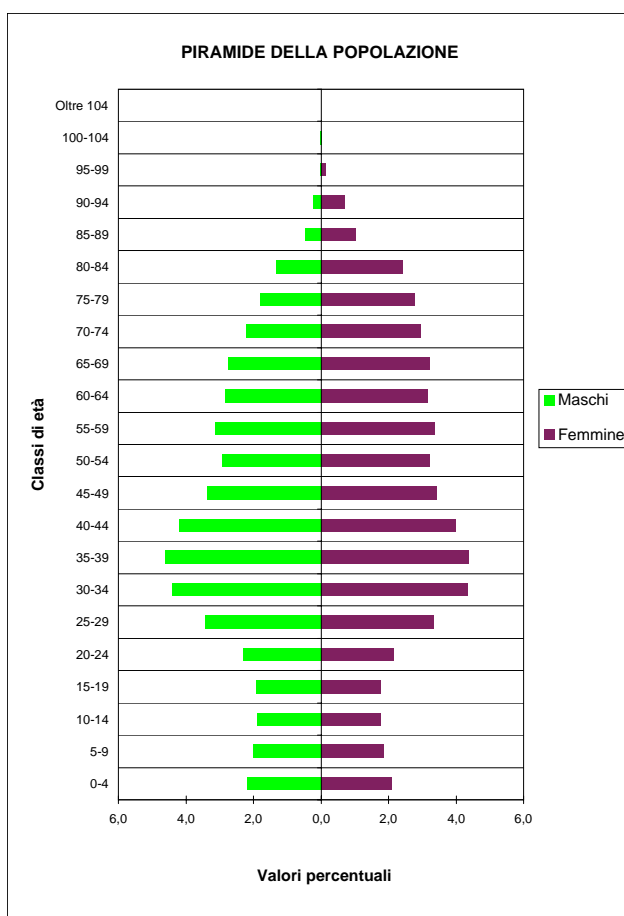

DISTRETTO SANITARIO DI PARMA
Stranieri residenti

STRUTTURA PER ETÀ E SESSO - 1.1.2005

ANNI	MASCHI	FEMMINE	TOTALE
0	140	138	278
1	135	116	251
2	122	110	232
3	123	125	248
4	118	101	219
Totale 0-4	638	590	1.228
5	78	89	167
6	97	88	185
7	93	75	168
8	79	66	145
9	63	69	132
Totale 5-9	410	387	797
10	61	61	122
11	67	65	132
12	76	56	132
13	54	66	120
14	54	59	113
Totale 10-14	312	307	619
15	65	50	115
16	64	67	131
17	78	70	148
18	97	68	165
19	107	64	171
Totale 15-19	411	319	730
20	94	94	188
21	105	99	204
22	163	127	290
23	136	125	261
24	143	157	300
Totale 20-24	641	602	1.243
25	184	170	354
26	176	233	409
27	203	220	423
28	229	262	491
29	230	261	491
Totale 25-29	1.022	1.146	2.168
30	258	306	564
31	235	250	485
32	230	270	500
33	236	214	450
34	267	195	462
Totale 30-34	1.226	1.235	2.461
35	259	218	477
36	291	227	518
37	238	177	415
38	250	187	437
39	258	166	424
Totale 35-39	1.296	975	2.271
40	246	178	424
41	195	159	354
42	186	157	343
43	153	140	293
44	164	143	307
Totale 40-44	944	777	1.721
45	147	113	260
46	113	112	225
47	102	124	226
48	78	118	196
49	70	79	149
Totale 45-49	510	546	1.056
50	65	82	147
51	52	63	115
52	37	51	88
53	26	57	83
54	40	59	99
Totale 50-54	220	312	532

ANNI	MASCHI	FEMMINE	TOTALE
55	16	49	65
56	21	27	48
57	17	34	51
58	11	35	46
59	12	25	37
Totale 55-59	77	170	247
60	14	10	24
61	10	16	26
62	9	13	22
63	7	13	20
64	12	16	28
Totale 60-64	52	68	120
65 e oltre	65	128	193

MASCHI	FEMMINE	TOTALE
7.824	7.562	15.386

PIRAMIDE DELLA POPOLAZIONE

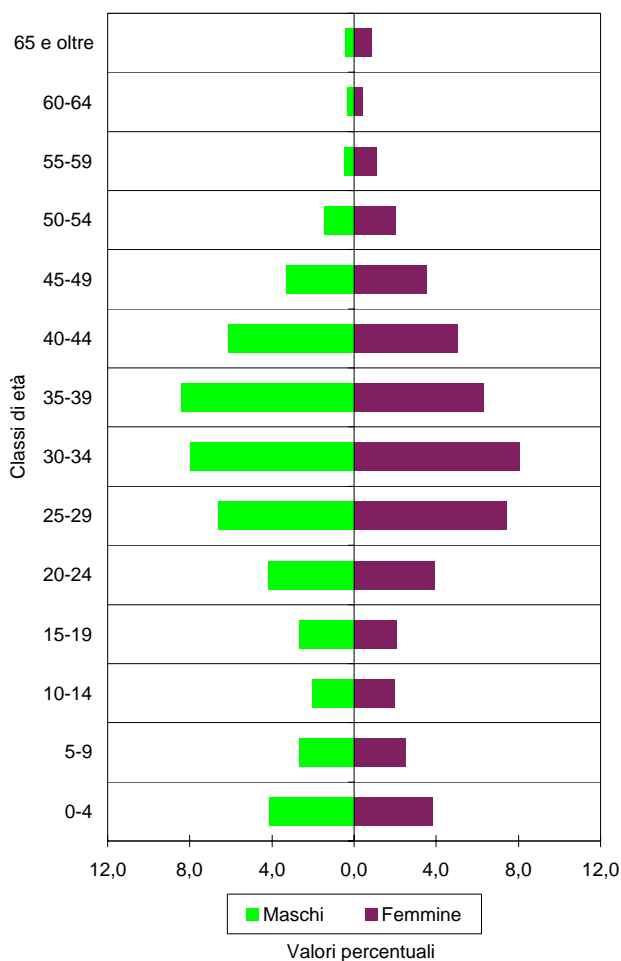

DISTRETTO SANITARIO DI PARMA

Stranieri residenti

STRANIERI PER 100 ABITANTI NELLE CLASSI DI ETÀ' QUINQUENNALI - 1.1.2005

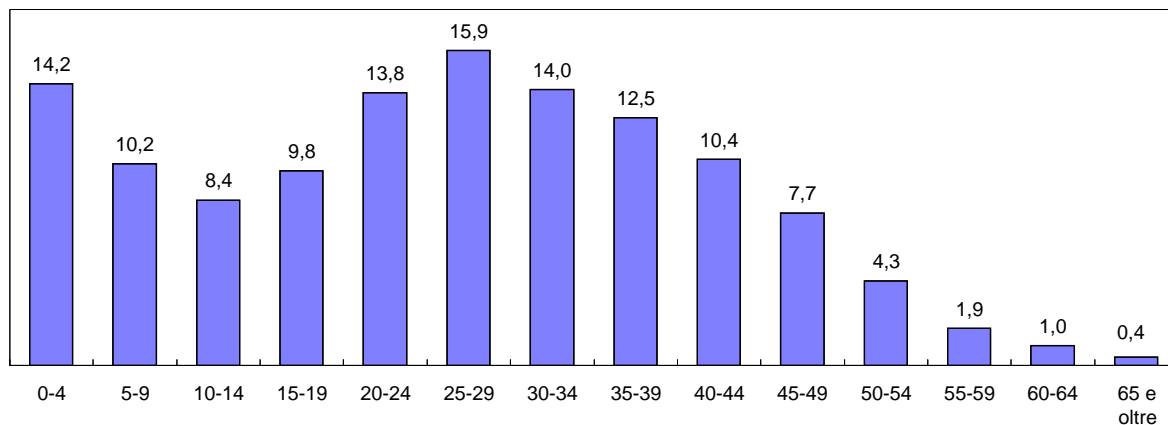

CITTADINANZE PRINCIPALI - SERIE STORICA

PAESE D'ORIGINE	2000	2001	2002	2003	2004	2005
Tunisia	1.034	1.164	1.375	1.523	1.503	1.777
Albania	616	835	1.013	1.160	1.332	1.621
Filippine	544	675	809	913	1.072	1.232
Moldavia (Rep.Moldava)	8	28	58	114	712	1.163
Marocco	509	624	677	741	795	884
Ghana	455	539	614	657	645	723
Senegal	476	539	586	599	645	704
Nigeria	365	447	495	540	530	600
Costa d'Avorio	280	323	396	406	476	537
Romania	107	141	199	237	368	523
Ucraina	22	30	43	70	313	522
Cina Popolare	291	334	400	407	427	505
India	102	160	171	217	245	298
Perù	100	116	139	150	210	244
Croazia	204	213	226	217	219	230
Colombia	93	111	124	139	188	216
Camerun	59	77	94	125	158	204
Etiopia	59	85	108	130	152	188
ALTRI	2.095	2.317	2.589	2.826	2.811	3.215
TOTALE	7.419	8.758	10.116	11.171	12.801	15.386
Stranieri per 100 abitanti	3,8	4,5	5,1	5,6	6,4	7,6

DISTRIBUZIONE PERCENTUALE CITTADINANZE - 1.1.2005

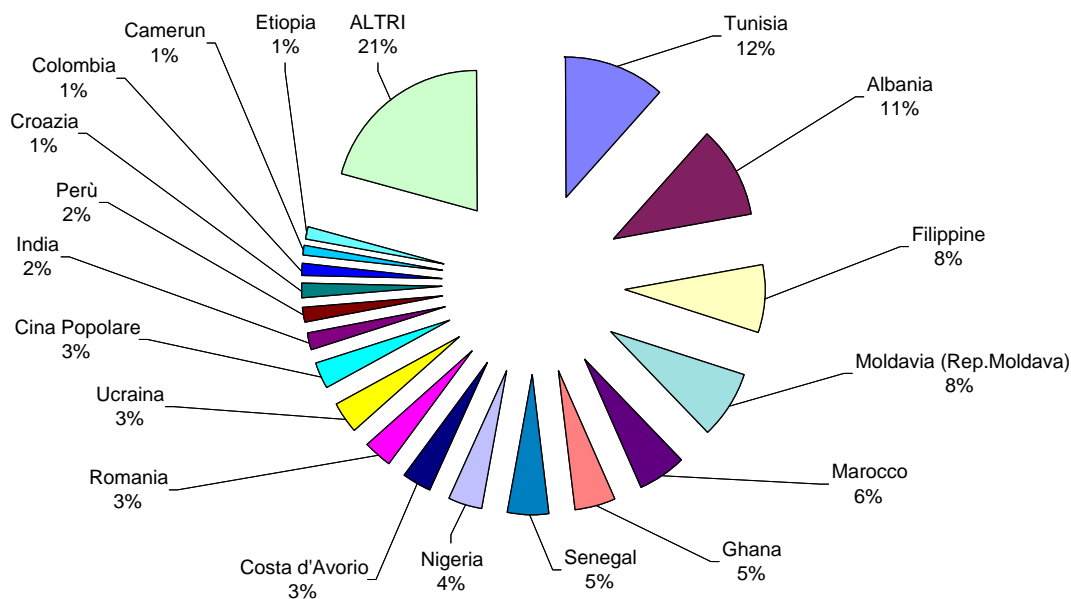

DISTRETTO SANITARIO VALLI TARO E CENO (BORGO VAL DI TARO)

Popolazione complessiva

STRUTTURA PER ETA' E SESSO - 1.1.2005

ANNI	MASCHI	FEMMINE	TOTALE
0	166	145	311
1	186	168	354
2	181	180	361
3	177	155	332
4	174	165	339
Totale 0-4	884	813	1.697
5	162	187	349
6	164	146	310
7	181	154	335
8	165	149	314
9	185	161	346
Totale 5-9	857	797	1.654
10	144	116	260
11	147	172	319
12	179	157	336
13	182	177	359
14	181	189	370
Totale 10-14	833	811	1.644
15	163	168	331
16	155	174	329
17	163	185	348
18	175	176	351
19	189	182	371
Totale 15-19	845	885	1.730
20	191	179	370
21	205	189	394
22	223	206	429
23	207	190	397
24	220	191	411
Totale 20-24	1.046	955	2.001
25	256	246	502
26	286	245	531
27	267	246	513
28	327	293	620
29	334	288	622
Totale 25-29	1.470	1.318	2.788
30	353	321	674
31	368	306	674
32	396	366	762
33	375	326	701
34	376	328	704
Totale 30-34	1.868	1.647	3.515
35	362	315	677
36	365	302	667
37	353	317	670
38	363	322	685
39	404	347	751
Totale 35-39	1.847	1.603	3.450
40	329	319	648
41	316	316	632
42	300	292	592
43	345	267	612
44	311	282	593
Totale 40-44	1.601	1.476	3.077
45	327	284	611
46	281	298	579
47	308	301	609
48	298	277	575
49	289	277	566
Totale 45-49	1.503	1.437	2.940
50	295	253	548
51	286	235	521
52	299	275	574
53	294	241	535
54	302	312	614
Totale 50-54	1.476	1.316	2.792

ANNI	MASCHI	FEMMINE	TOTALE
55	290	275	565
56	340	302	642
57	359	309	668
58	352	328	680
59	254	233	487
Totale 55-59	1.595	1.447	3.042
60	342	284	626
61	282	290	572
62	288	297	585
63	287	306	593
64	321	317	638
Totale 60-64	1.520	1.494	3.014
65	332	303	635
66	332	295	627
67	345	314	659
68	288	299	587
69	329	333	662
Totale 65-69	1.626	1.544	3.170
70	274	306	580
71	281	303	584
72	269	293	562
73	277	282	559
74	243	317	560
Totale 70-74	1.344	1.501	2.845
75	269	279	548
76	256	305	561
77	240	299	539
78	200	304	504
79	239	329	568
Totale 75-79	1.204	1.516	2.720
80	183	291	474
81	205	291	496
82	152	332	484
83	131	253	384
84	134	250	384
Totale 80-84	805	1.417	2.222
85	78	174	252
86	71	119	190
87	42	124	166
88	64	126	190
89	71	154	225
Totale 85-89	326	697	1.023
90	51	133	184
91	64	113	177
92	31	83	114
93	32	72	104
94	23	60	83
Totale 90-94	201	461	662
95	12	48	60
96	7	24	31
97	5	16	21
98	2	14	16
99	1	7	8
Totale 95-99	27	109	136
100	1	7	8
101	-	5	5
102	-	-	-
103	-	-	-
104	-	-	-
Totale 100-104	1	12	13
Oltre 104	-	1	1

MASCHI	FEMMINE	TOTALE
22.879	23.257	46.136

DISTRETTO SANITARIO VALLI TARO E CENO (BORGO VAL DI TARO)
Popolazione complessiva

Tab.A

CLASSI	0-19	0-19%	20-59	20-59%	>=60	>=60%	TOTALE	Tot.%
MASCHI	3.419	14,9	12.406	54,2	7.054	30,8	22.879	100,0
FEMMINE	3.306	14,2	11.199	48,2	8.752	37,6	23.257	100,0
TOTALE	6.725	14,6	23.605	51,2	15.806	34,3	46.136	100,0

Tab.B

CLASSI	0-14	0-14%	15-64	15-64%	>=65	>=65%	TOTALE	Tot.%
MASCHI	2.574	11,3	14.771	64,6	5.534	24,2	22.879	100,0
FEMMINE	2.421	10,4	13.578	58,4	7.258	31,2	23.257	100,0
TOTALE	4.995	10,8	28.349	61,4	12.792	27,7	46.136	100,0

Tab.C

CLASSI	0-2	0-2%	3-5	3-5 %	6-10	6-10%	11-13	11-13%
MASCHI	533	2,3	513	2,2	839	3,7	508	2,2
FEMMINE	493	2,1	507	2,2	726	3,1	506	2,2
TOTALE	1.026	2,2	1.020	2,2	1.565	3,4	1.014	2,2

CLASSI	14-18	14-18%	19-29	19-29%	30-39	30-39%	40-49	40-49%
MASCHI	837	3,7	2.705	11,8	3.715	16,2	3.104	13,6
FEMMINE	892	3,8	2.455	10,6	3.250	14,0	2.913	12,5
TOTALE	1.729	3,7	5.160	11,2	6.965	15,1	6.017	13,0

CLASSI	50-64	50-64%	65-74	65-74%	>=75	>=75%	TOTALE	Tot.%
MASCHI	4.591	20,1	2.970	13,0	2.564	11,2	22.879	100,0
FEMMINE	4.257	18,3	3.045	13,1	4.213	18,1	23.257	100,0
TOTALE	8.848	19,2	6.015	13,0	6.777	14,7	46.136	100,0

Tab.D

INDICI DEMOGRAFICI	
Indice di vecchiaia	256,1
Indice di dipendenza totale	62,7
Indice di dipendenza giovanile	17,6
Indice di dipendenza senile	45,1
Indice di struttura pop. att.	110,2
Indice di ricambio pop. att.	174,2
Densità	31,1

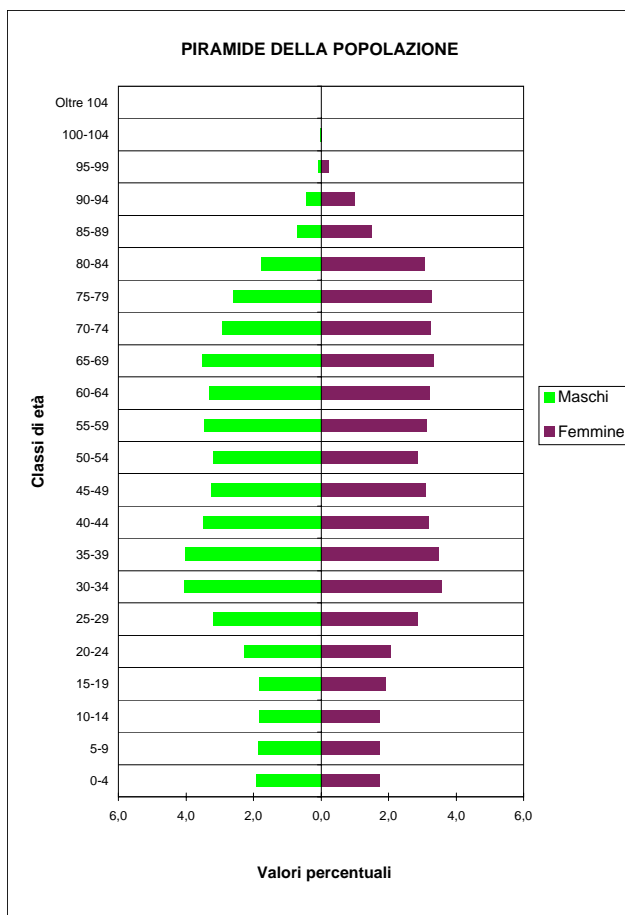

DISTRETTO SANITARIO VALLI TARO E CENO (BORGO VAL DI TARO)

Stranieri residenti

STRUTTURA PER ETA' E SESSO - 1.1.2005

ANNI	MASCHI	FEMMINE	TOTALE
0	26	20	46
1	20	18	38
2	24	19	43
3	18	18	36
4	22	23	45
Totale 0-4	110	98	208
5	20	17	37
6	12	13	25
7	18	15	33
8	12	9	21
9	26	14	40
Totale 5-9	88	68	156
10	9	12	21
11	6	10	16
12	14	6	20
13	14	6	20
14	13	12	25
Totale 10-14	56	46	102
15	4	14	18
16	8	10	18
17	11	7	18
18	12	14	26
19	17	18	35
Totale 15-19	52	63	115
20	14	14	28
21	20	17	37
22	27	17	44
23	25	12	37
24	23	19	42
Totale 20-24	109	79	188
25	32	28	60
26	25	27	52
27	36	27	63
28	27	26	53
29	34	27	61
Totale 25-29	154	135	289
30	27	38	65
31	46	31	77
32	40	30	70
33	32	19	51
34	37	39	76
Totale 30-34	182	157	339
35	25	34	59
36	36	22	58
37	33	27	60
38	30	15	45
39	36	25	61
Totale 35-39	160	123	283
40	29	27	56
41	20	22	42
42	19	17	36
43	22	8	30
44	24	21	45
Totale 40-44	114	95	209
45	15	27	42
46	10	17	27
47	12	10	22
48	18	17	35
49	10	15	25
Totale 45-49	65	86	151
50	10	6	16
51	6	5	11
52	7	14	21
53	7	8	15
54	9	7	16
Totale 50-54	39	40	79

ANNI	MASCHI	FEMMINE	TOTALE
55	7	4	11
56	6	9	15
57	4	3	7
58	2	5	7
59	3	1	4
Totale 55-59	22	22	44
60	2	7	9
61	6	-	6
62	1	7	8
63	1	1	2
64	5	4	9
Totale 60-64	15	19	34
65 e oltre	20	31	51

MASCHI	FEMMINE	TOTALE
1.186	1.062	2.248

PIRAMIDE DELLA POPOLAZIONE

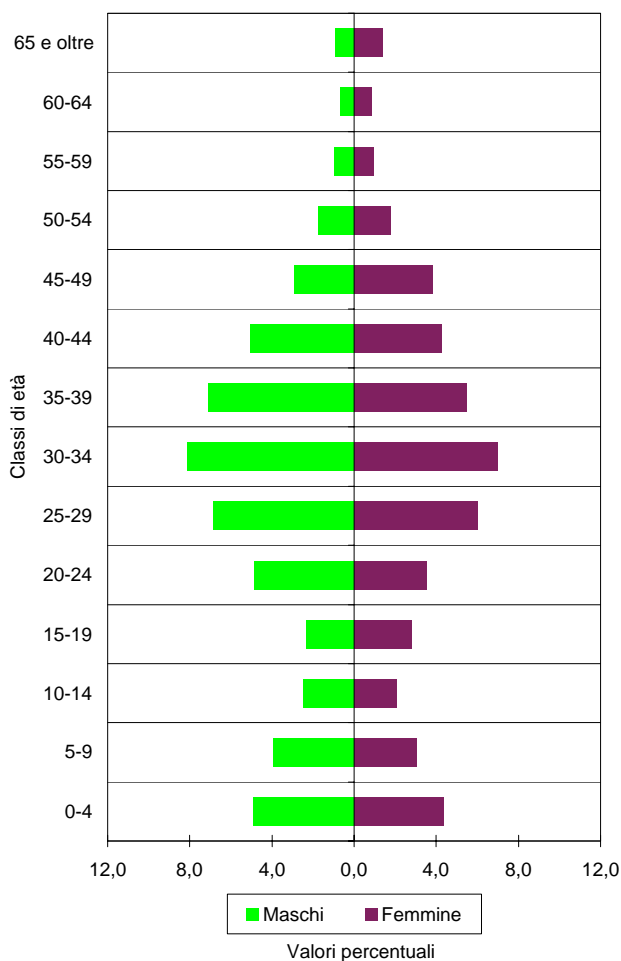

DISTRETTO SANITARIO VALLI TARO E CENO (BORGO VAL DI TARO)

Stranieri residenti

STRANIERI PER 100 ABITANTI NELLE CLASSI DI ETÀ' QUINQUENNALI - 1.1.2005

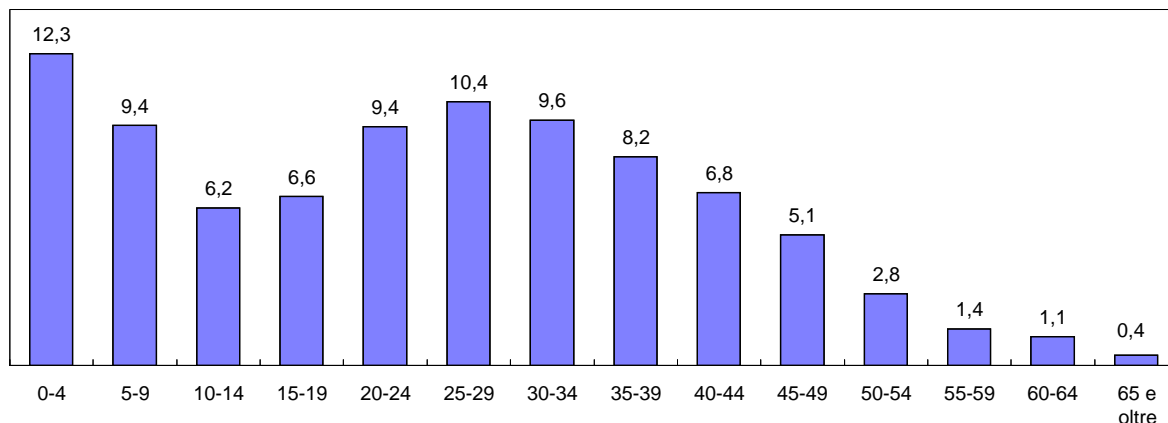

CITTADINANZE PRINCIPALI - SERIE STORICA

PAESE D'ORIGINE	2000	2001	2002	2003	2004	2005
Marocco	327	396	440	485	536	629
Albania	122	158	184	213	302	315
Tunisia	70	105	134	153	177	197
Romania	10	16	29	32	84	139
Moldavia (Rep.Moldava)	1	1	4	6	71	103
Pakistan	26	50	54	62	89	101
India	29	37	47	53	76	91
Ucraina	5	5	5	6	39	63
Ghana	24	48	52	52	61	60
Regno Unito	42	44	43	45	34	38
Francia	35	36	32	34	35	33
Argentina	10	24	8	17	25	31
Filippine	19	20	26	26	29	29
Egitto	7	7	5	10	18	29
Colombia	3	5	8	13	22	21
Brasile	10	13	13	13	16	21
Dominicana, Rep.	11	9	15	14	19	20
Russia	7	3	8	11	16	20
ALTRI	145	159	172	206	264	308
TOTALE	903	1.136	1.279	1.451	1.913	2.248
Stranieri per 100 abitanti	2,0	2,5	2,8	3,2	4,2	4,9

DISTRIBUZIONE PERCENTUALE CITTADINANZE - 1.1.2005

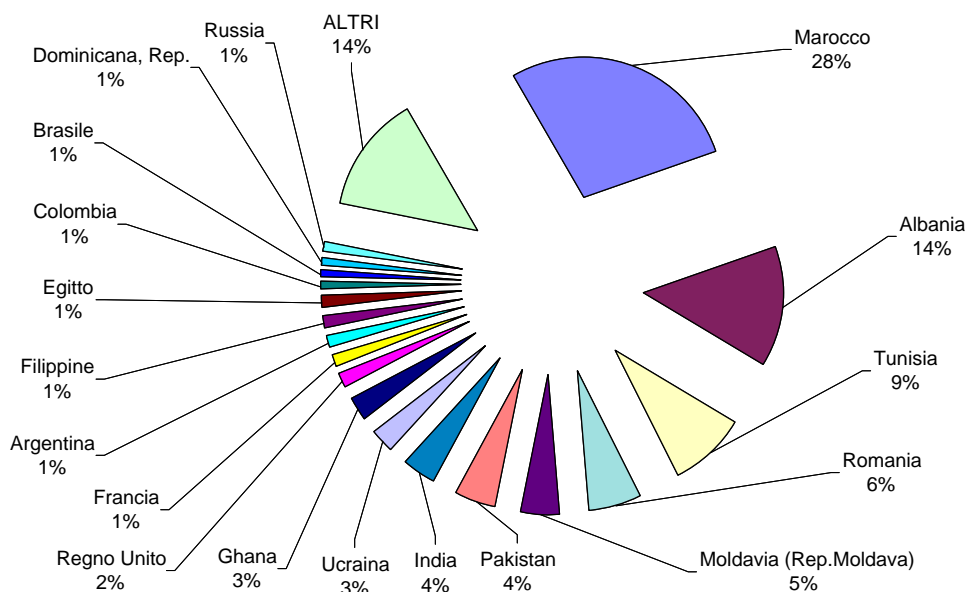

DISTRETTO SANITARIO SUD - EST (LANGHIRANO)

Popolazione complessiva

STRUTTURA PER ETA' E SESSO - 1.1.2005

ANNI	MASCHI	FEMMINE	TOTALE
0	303	283	586
1	301	276	577
2	301	268	569
3	305	287	592
4	306	278	584
Totale 0-4	1.516	1.392	2.908
5	282	292	574
6	293	278	571
7	289	280	569
8	267	271	538
9	260	258	518
Totale 5-9	1.391	1.379	2.770
10	276	237	513
11	290	271	561
12	263	267	530
13	313	269	582
14	296	270	566
Totale 10-14	1.438	1.314	2.752
15	277	231	508
16	268	251	519
17	259	251	510
18	285	253	538
19	282	269	551
Totale 15-19	1.371	1.255	2.626
20	321	267	588
21	294	276	570
22	322	311	633
23	330	326	656
24	367	327	694
Totale 20-24	1.634	1.507	3.141
25	404	372	776
26	424	397	821
27	421	409	830
28	511	432	943
29	544	438	982
Totale 25-29	2.304	2.048	4.352
30	564	480	1.044
31	539	539	1.078
32	579	505	1.084
33	569	570	1.139
34	604	530	1.134
Totale 30-34	2.855	2.624	5.479
35	576	563	1.139
36	622	557	1.179
37	616	541	1.157
38	642	582	1.224
39	631	520	1.151
Totale 35-39	3.087	2.763	5.850
40	640	581	1.221
41	565	545	1.110
42	538	501	1.039
43	564	534	1.098
44	542	494	1.036
Totale 40-44	2.849	2.655	5.504
45	504	503	1.007
46	485	457	942
47	501	433	934
48	460	452	912
49	492	441	933
Totale 45-49	2.442	2.286	4.728
50	428	441	869
51	425	444	869
52	427	355	782
53	403	412	815
54	432	452	884
Totale 50-54	2.115	2.104	4.219

ANNI	MASCHI	FEMMINE	TOTALE
55	438	458	896
56	547	449	996
57	489	470	959
58	480	430	910
59	334	361	695
Totale 55-59	2.288	2.168	4.456
60	390	413	803
61	394	379	773
62	366	390	756
63	379	410	789
64	419	430	849
Totale 60-64	1.948	2.022	3.970
65	436	462	898
66	433	459	892
67	425	388	813
68	360	352	712
69	348	411	759
Totale 65-69	2.002	2.072	4.074
70	353	368	721
71	342	373	715
72	333	365	698
73	298	395	693
74	323	398	721
Totale 70-74	1.649	1.899	3.548
75	304	343	647
76	309	354	663
77	269	390	659
78	247	336	583
79	250	394	644
Totale 75-79	1.379	1.817	3.196
80	222	384	606
81	227	369	596
82	166	340	506
83	182	311	493
84	169	295	464
Totale 80-84	966	1.699	2.665
85	96	187	283
86	67	148	215
87	56	127	183
88	66	171	237
89	67	163	230
Totale 85-89	352	796	1.148
90	47	154	201
91	44	133	177
92	35	95	130
93	28	75	103
94	19	75	94
Totale 90-94	173	532	705
95	10	57	67
96	10	34	44
97	8	23	31
98	4	17	21
99	1	6	7
Totale 95-99	33	137	170
100	-	5	5
101	-	1	1
102	1	1	2
103	-	1	1
104	-	-	-
Totale 100-104	1	8	9
Oltre 104	-	1	1

MASCHI	FEMMINE	TOTALE
33.793	34.478	68.271

DISTRETTO SANITARIO SUD - EST (LANGHIRANO)
Popolazione complessiva

Tab.A

CLASSI	0-19	0-19%	20-59	20-59%	>=60	>=60%	TOTALE	Tot.%
MASCHI	5.716	16,9	19.574	57,9	8.503	25,2	33.793	100,0
FEMMINE	5.340	15,5	18.155	52,7	10.983	31,9	34.478	100,0
TOTALE	11.056	16,2	37.729	55,3	19.486	28,5	68.271	100,0

Tab.B

CLASSI	0-14	0-14%	15-64	15-64%	>=65	>=65%	TOTALE	Tot.%
MASCHI	4.345	12,9	22.893	67,7	6.555	19,4	33.793	100,0
FEMMINE	4.085	11,8	21.432	62,2	8.961	26,0	34.478	100,0
TOTALE	8.430	12,3	44.325	64,9	15.516	22,7	68.271	100,0

Tab.C

CLASSI	0-2	0-2%	3-5	3-5 %	6-10	6-10%	11-13	11-13%
MASCHI	905	2,7	893	2,6	1.385	4,1	866	2,6
FEMMINE	827	2,4	857	2,5	1.324	3,8	807	2,3
TOTALE	1.732	2,5	1.750	2,6	2.709	4,0	1.673	2,5

CLASSI	14-18	14-18%	19-29	19-29%	30-39	30-39%	40-49	40-49%
MASCHI	1.385	4,1	4.220	12,5	5.942	17,6	5.291	15,7
FEMMINE	1.256	3,6	3.824	11,1	5.387	15,6	4.941	14,3
TOTALE	2.641	3,9	8.044	11,8	11.329	16,6	10.232	15,0

CLASSI	50-64	50-64%	65-74	65-74%	>=75	>=75%	TOTALE	Tot.%
MASCHI	6.351	18,8	3.651	10,8	2.904	8,6	33.793	100,0
FEMMINE	6.294	18,3	3.971	11,5	4.990	14,5	34.478	100,0
TOTALE	12.645	18,5	7.622	11,2	7.894	11,6	68.271	100,0

Tab.D

INDICI DEMOGRAFICI	
Indice di vecchiaia	184,1
Indice di dipendenza totale	54,0
Indice di dipendenza giovanile	19,0
Indice di dipendenza senile	35,0
Indice di struttura pop. att.	106,7
Indice di ricambio pop. att.	151,2
Densità	76,2

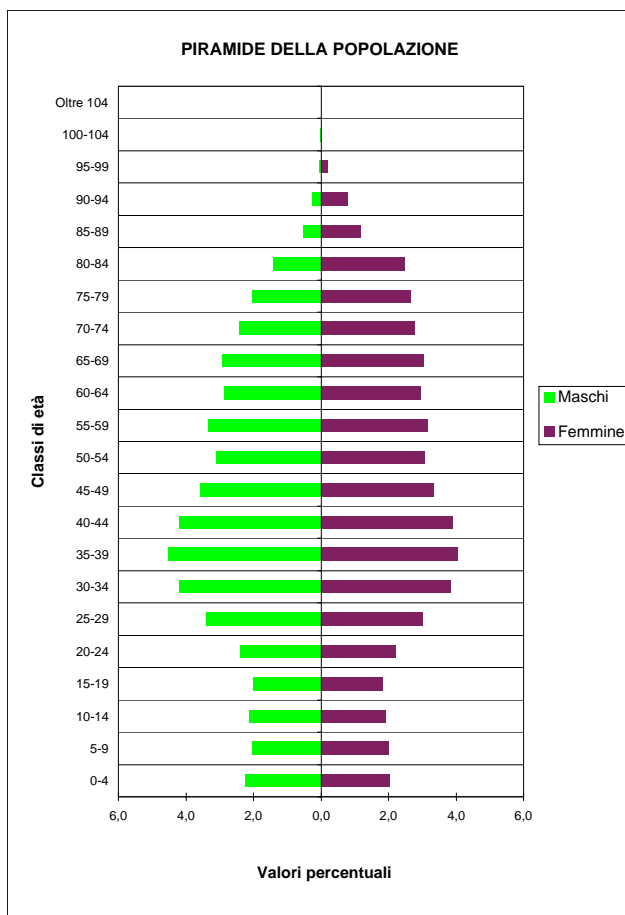

DISTRETTO SANITARIO SUD - EST (LANGHIRANO)

Stranieri residenti

STRUTTURA PER ETA' E SESSO - 1.1.2005

ANNI	MASCHI	FEMMINE	TOTALE
0	40	41	81
1	38	35	73
2	43	27	70
3	37	35	72
4	37	39	76
Totale 0-4	195	177	372
5	32	28	60
6	35	28	63
7	25	28	53
8	29	33	62
9	27	23	50
Totale 5-9	148	140	288
10	24	15	39
11	25	18	43
12	21	15	36
13	31	19	50
14	19	18	37
Totale 10-14	120	85	205
15	21	15	36
16	16	11	27
17	22	18	40
18	31	19	50
19	28	26	54
Totale 15-19	118	89	207
20	37	28	65
21	41	24	65
22	47	37	84
23	42	40	82
24	53	40	93
Totale 20-24	220	169	389
25	47	49	96
26	54	49	103
27	47	50	97
28	52	55	107
29	56	52	108
Totale 25-29	256	255	511
30	69	63	132
31	62	54	116
32	71	51	122
33	62	58	120
34	83	55	138
Totale 30-34	347	281	628
35	66	43	109
36	63	46	109
37	66	43	109
38	61	35	96
39	61	35	96
Totale 35-39	317	202	519
40	70	30	100
41	50	39	89
42	51	35	86
43	47	34	81
44	53	42	95
Totale 40-44	271	180	451
45	64	32	96
46	31	27	58
47	42	25	67
48	25	27	52
49	26	25	51
Totale 45-49	188	136	324
50	21	18	39
51	16	20	36
52	14	10	24
53	19	20	39
54	11	16	27
Totale 50-54	81	84	165

ANNI	MASCHI	FEMMINE	TOTALE
55	5	18	23
56	7	10	17
57	2	10	12
58	5	5	10
59	4	7	11
Totale 55-59	23	50	73
60	3	9	12
61	5	1	6
62	1	4	5
63	2	5	7
64	5	6	11
Totale 60-64	16	25	41
65 e oltre	29	32	61

MASCHI	FEMMINE	TOTALE
2.329	1.905	4.234

PIRAMIDE DELLA POPOLAZIONE

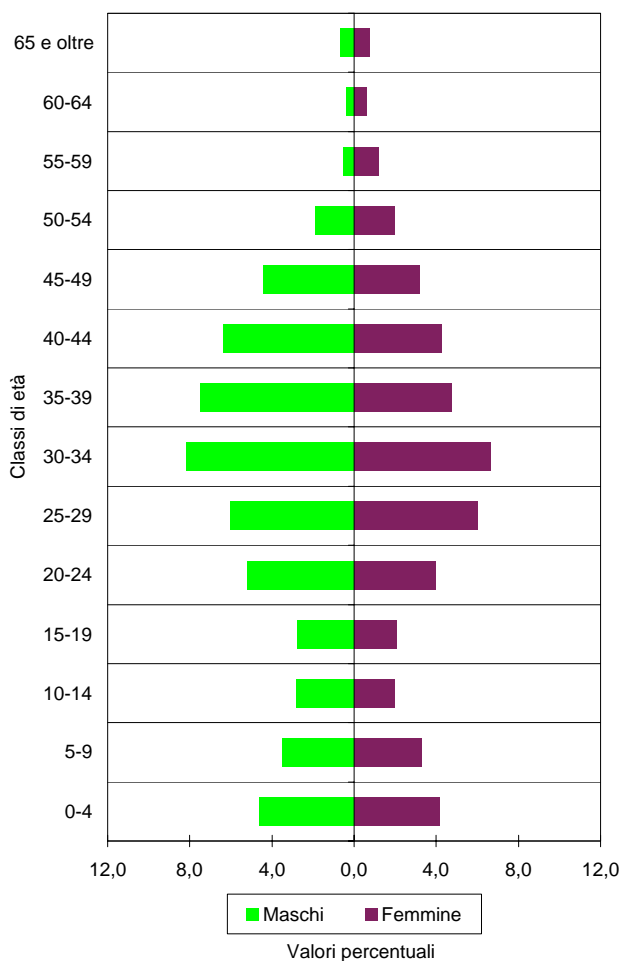

DISTRETTO SANITARIO SUD - EST (LANGHIRANO)

Stranieri residenti

STRANIERI PER 100 ABITANTI NELLE CLASSI DI ETÀ' QUINQUENNALI - 1.1.2005

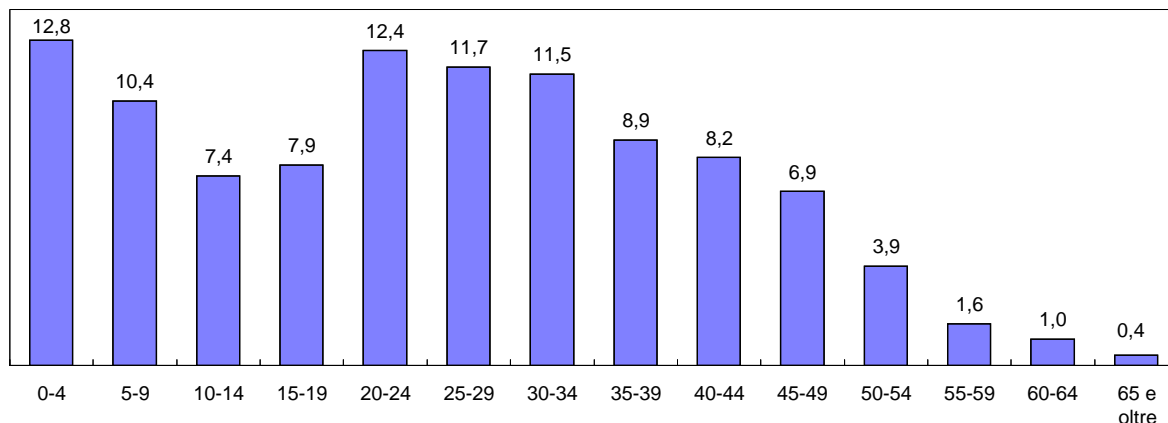

CITTADINANZE PRINCIPALI - SERIE STORICA

PAESE D'ORIGINE	2000	2001	2002	2003	2004	2005
Albania	267	386	476	571	744	858
Marocco	436	495	538	580	660	762
Tunisia	216	260	301	322	382	411
Senegal	195	234	250	257	276	284
Romania	35	49	94	117	206	261
India	80	90	118	174	213	223
Ucraina	1	6	7	12	116	157
Moldavia (Rep.Moldava)	-	2	11	24	106	143
Sri Lanka (Ceylon)	20	35	43	66	86	98
Cina Popolare	19	25	37	58	74	96
Ghana	69	68	72	68	70	72
Costa d'Avorio	25	31	44	52	64	68
Brasile	17	22	21	23	38	54
Croazia	17	22	19	23	34	45
Russia	18	21	17	18	35	43
Nigeria	24	31	18	15	26	36
Filippine	21	21	31	31	37	35
Argentina	12	18	22	21	24	33
ALTRI	365	389	435	424	508	555
TOTALE	1.837	2.205	2.554	2.856	3.699	4.234
Stranieri per 100 abitanti	2,8	3,4	3,9	4,3	5,5	6,2

DISTRIBUZIONE PERCENTUALE CITTADINANZE - 1.1.2005

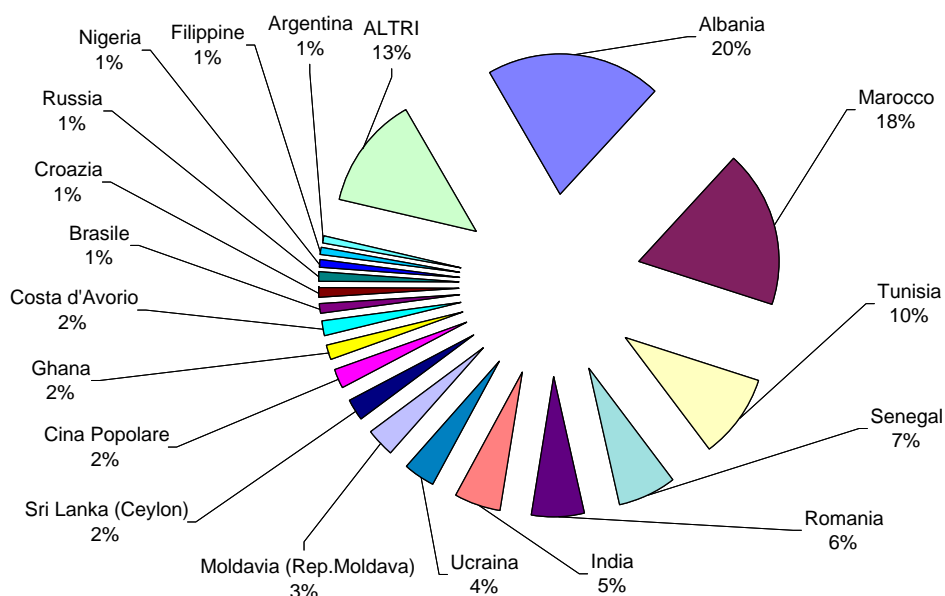

COLLINA
Popolazione complessiva

STRUTTURA PER ETA' E SESSO - 1.1.2005

ANNI	MASCHI	FEMMINE	TOTALE
0	568	525	1.093
1	580	521	1.101
2	554	522	1.076
3	617	547	1.164
4	588	516	1.104
Totale 0-4	2.907	2.631	5.538
5	534	567	1.101
6	548	482	1.030
7	576	495	1.071
8	523	491	1.014
9	521	480	1.001
Totale 5-9	2.702	2.515	5.217
10	513	436	949
11	554	500	1.054
12	493	506	999
13	585	525	1.110
14	555	538	1.093
Totale 10-14	2.700	2.505	5.205
15	524	495	1.019
16	506	504	1.010
17	490	490	980
18	568	476	1.044
19	535	509	1.044
Totale 15-19	2.623	2.474	5.097
20	577	508	1.085
21	603	561	1.164
22	599	560	1.159
23	644	565	1.209
24	674	613	1.287
Totale 20-24	3.097	2.807	5.904
25	728	710	1.438
26	786	700	1.486
27	817	798	1.615
28	900	813	1.713
29	941	845	1.786
Totale 25-29	4.172	3.866	8.038
30	1.026	926	1.952
31	988	1.001	1.989
32	1.068	954	2.022
33	1.080	1.040	2.120
34	1.057	989	2.046
Totale 30-34	5.219	4.910	10.129
35	1.055	1.040	2.095
36	1.140	1.044	2.184
37	1.125	1.038	2.163
38	1.160	1.068	2.228
39	1.165	1.048	2.213
Totale 35-39	5.645	5.238	10.883
40	1.149	1.061	2.210
41	1.040	997	2.037
42	1.013	978	1.991
43	1.047	967	2.014
44	1.008	893	1.901
Totale 40-44	5.257	4.896	10.153
45	911	861	1.772
46	885	864	1.749
47	867	860	1.727
48	899	816	1.715
49	838	860	1.698
Totale 45-49	4.400	4.261	8.661
50	807	803	1.610
51	812	743	1.555
52	772	729	1.501
53	740	770	1.510
54	809	847	1.656
Totale 50-54	3.940	3.892	7.832

ANNI	MASCHI	FEMMINE	TOTALE
55	799	808	1.607
56	885	820	1.705
57	859	856	1.715
58	869	844	1.713
59	601	658	1.259
Totale 55-59	4.013	3.986	7.999
60	718	741	1.459
61	686	712	1.398
62	719	770	1.489
63	714	756	1.470
64	789	872	1.661
Totale 60-64	3.626	3.851	7.477
65	803	836	1.639
66	825	850	1.675
67	755	737	1.492
68	633	697	1.330
69	687	828	1.515
Totale 65-69	3.703	3.948	7.651
70	661	732	1.393
71	623	726	1.349
72	572	690	1.262
73	583	748	1.331
74	574	788	1.362
Totale 70-74	3.013	3.684	6.697
75	575	700	1.275
76	543	687	1.230
77	506	734	1.240
78	458	680	1.138
79	472	736	1.208
Totale 75-79	2.554	3.537	6.091
80	413	730	1.143
81	404	654	1.058
82	333	634	967
83	317	572	889
84	318	542	860
Totale 80-84	1.785	3.132	4.917
85	170	332	502
86	115	253	368
87	78	202	280
88	117	277	394
89	113	303	416
Totale 85-89	593	1.367	1.960
90	94	278	372
91	94	247	341
92	67	195	262
93	54	147	201
94	38	116	154
Totale 90-94	347	983	1.330
95	27	86	113
96	15	47	62
97	11	37	48
98	5	28	33
99	2	13	15
Totale 95-99	60	211	271
100	-	7	7
101	2	3	5
102	1	3	4
103	-	2	2
104	-	2	2
Totale 100-104	3	17	20
Oltre 104	-	3	3

MASCHI	FEMMINE	TOTALE
62.359	64.714	127.073

COLLINA
Popolazione complessiva

Tab.A

CLASSI	0-19	0-19%	20-59	20-59%	>=60	>=60%	TOTALE	Tot. %
MASCHI	10.932	17,5	35.743	57,3	15.684	25,2	62.359	100,0
FEMMINE	10.125	15,6	33.856	52,3	20.733	32,0	64.714	100,0
TOTALE	21.057	16,6	69.599	54,8	36.417	28,7	127.073	100,0

Tab.B

CLASSI	0-14	0-14%	15-64	15-64%	>=65	>=65%	TOTALE	Tot. %
MASCHI	8.309	13,3	41.992	67,3	12.058	19,3	62.359	100,0
FEMMINE	7.651	11,8	40.181	62,1	16.882	26,1	64.714	100,0
TOTALE	15.960	12,6	82.173	64,7	28.940	22,8	127.073	100,0

Tab.C

CLASSI	0-2	0-2%	3-5	3-5 %	6-10	6-10%	11-13	11-13%
MASCHI	1.702	2,7	1.739	2,8	2.681	4,3	1.632	2,6
FEMMINE	1.568	2,4	1.630	2,5	2.384	3,7	1.531	2,4
TOTALE	3.270	2,6	3.369	2,7	5.065	4,0	3.163	2,5

CLASSI	14-18	14-18%	19-29	19-29%	30-39	30-39%	40-49	40-49%
MASCHI	2.643	4,2	7.804	12,5	10.864	17,4	9.657	15,5
FEMMINE	2.503	3,9	7.182	11,1	10.148	15,7	9.157	14,1
TOTALE	5.146	4,0	14.986	11,8	21.012	16,5	18.814	14,8

CLASSI	50-64	50-64%	65-74	65-74%	>=75	>=75%	TOTALE	Tot. %
MASCHI	11.579	18,6	6.716	10,8	5.342	8,6	62.359	100,0
FEMMINE	11.729	18,1	7.632	11,8	9.250	14,3	64.714	100,0
TOTALE	23.308	18,3	14.348	11,3	14.592	11,5	127.073	100,0

Tab.D

INDICI DEMOGRAFICI	
Indice di vecchiaia	181,3
Indice di dipendenza totale	54,6
Indice di dipendenza giovanile	19,4
Indice di dipendenza senile	35,2
Indice di struttura pop. att.	105,2
Indice di ricambio pop. att.	146,7
Densità	117,0

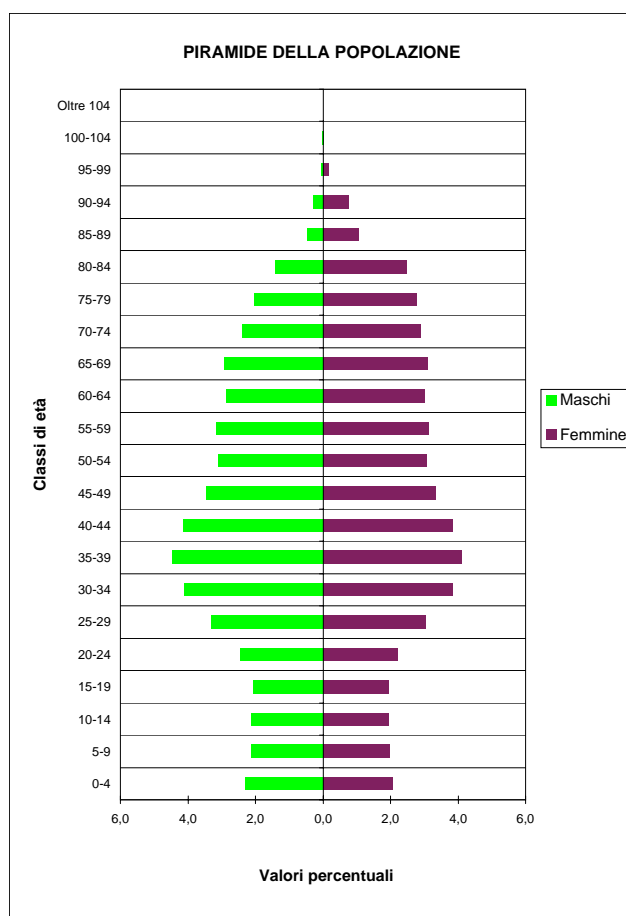

COLLINA
Stranieri residenti

STRUTTURA PER ETÀ' E SESSO - 1.1.2005

ANNI	MASCHI	FEMMINE	TOTALE
0	101	74	175
1	80	70	150
2	80	65	145
3	65	72	137
4	74	79	153
Totale 0-4	400	360	760
5	63	53	116
6	56	52	108
7	59	48	107
8	47	48	95
9	54	41	95
Totale 5-9	279	242	521
10	43	38	81
11	47	34	81
12	44	30	74
13	45	27	72
14	31	35	66
Totale 10-14	210	164	374
15	37	33	70
16	42	34	76
17	44	31	75
18	52	38	90
19	58	54	112
Totale 15-19	233	190	423
20	68	47	115
21	85	55	140
22	76	71	147
23	94	68	162
24	88	85	173
Totale 20-24	411	326	737
25	98	109	207
26	102	100	202
27	106	107	213
28	120	124	244
29	111	105	216
Totale 25-29	537	545	1.082
30	116	110	226
31	133	116	249
32	144	100	244
33	122	106	228
34	144	104	248
Totale 30-34	659	536	1.195
35	123	100	223
36	117	80	197
37	119	85	204
38	115	74	189
39	126	77	203
Totale 35-39	600	416	1.016
40	123	64	187
41	83	70	153
42	88	61	149
43	69	59	128
44	93	73	166
Totale 40-44	456	327	783
45	85	52	137
46	58	43	101
47	64	48	112
48	53	50	103
49	51	44	95
Totale 45-49	311	237	548
50	32	34	66
51	29	32	61
52	26	28	54
53	31	30	61
54	17	27	44
Totale 50-54	135	151	286

ANNI	MASCHI	FEMMINE	TOTALE
55	9	28	37
56	11	14	25
57	8	13	21
58	6	8	14
59	12	10	22
Totale 55-59	46	73	119
60	6	13	19
61	10	3	13
62	3	7	10
63	4	10	14
64	8	9	17
Totale 60-64	31	42	73
65 e oltre	45	57	102

MASCHI	FEMMINE	TOTALE
4.353	3.666	8.019

PIRAMIDE DELLA POPOLAZIONE

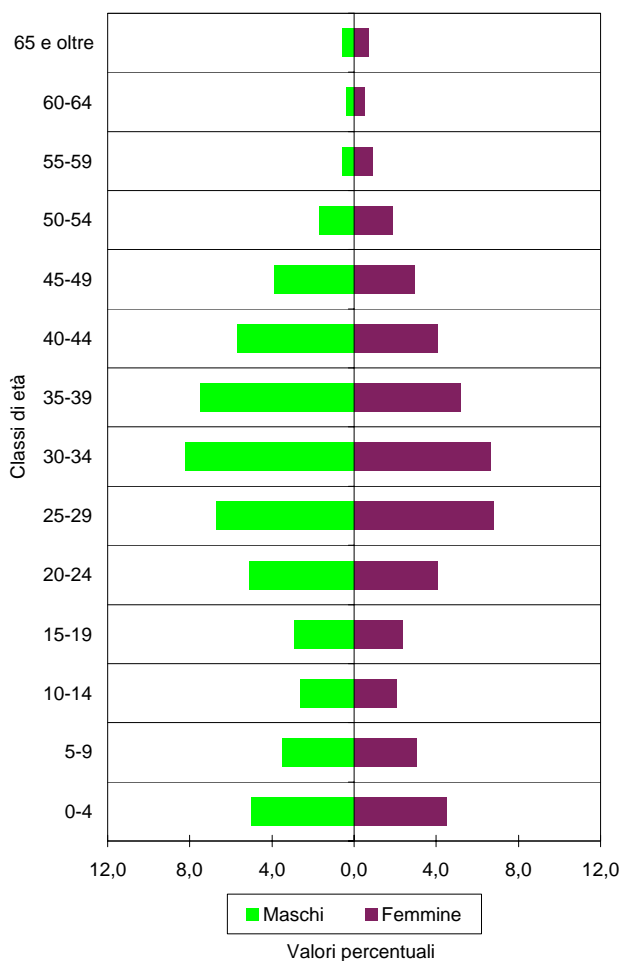

COLLINA
Stranieri residenti

STRANIERI PER 100 ABITANTI NELLE CLASSI DI ETÀ' QUINQUENNALI - 1.1.2005

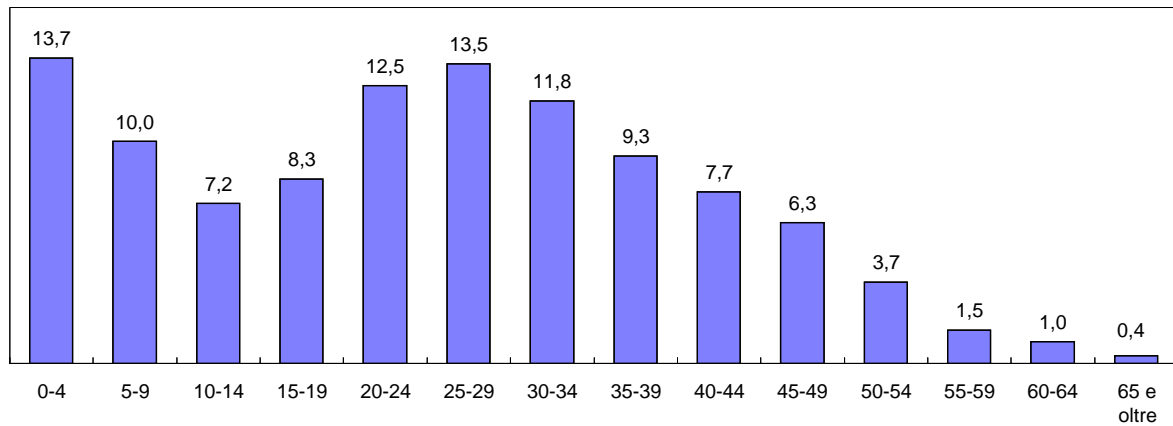

CITTADINANZE PRINCIPALI - SERIE STORICA

PAESE D'ORIGINE	2000	2001	2002	2003	2004	2005
Marocco	918	1.045	1.195	1.313	1.512	1.740
Albania	390	576	768	922	1.211	1.377
Tunisia	427	533	618	669	789	852
Romania	61	87	155	199	345	464
India	127	149	177	248	334	370
Moldavia (Rep.Moldava)	-	9	28	44	242	318
Senegal	191	231	253	277	300	312
Ucraina	10	14	20	24	170	234
Ecuador	8	15	25	34	167	183
Ghana	95	112	112	105	114	118
Bosnia-Erzegov.	39	51	54	60	98	115
Macedonia	4	52	70	76	103	110
Jugoslavia (Serbia-Monten.)	72	69	78	83	110	109
Costa d'Avorio	40	36	43	71	95	108
Sri Lanka (Ceylon)	16	33	44	69	93	108
Croazia	55	60	62	63	84	101
Cina Popolare	45	59	66	86	95	99
Brasile	47	51	54	58	76	94
ALTRI	802	851	883	907	1.105	1.207
TOTALE	3.347	4.033	4.705	5.308	7.043	8.019
Stranieri per 100 abitanti	2,8	3,3	3,8	4,3	5,6	6,3

DISTRIBUZIONE PERCENTUALE CITTADINANZE - 1.1.2005

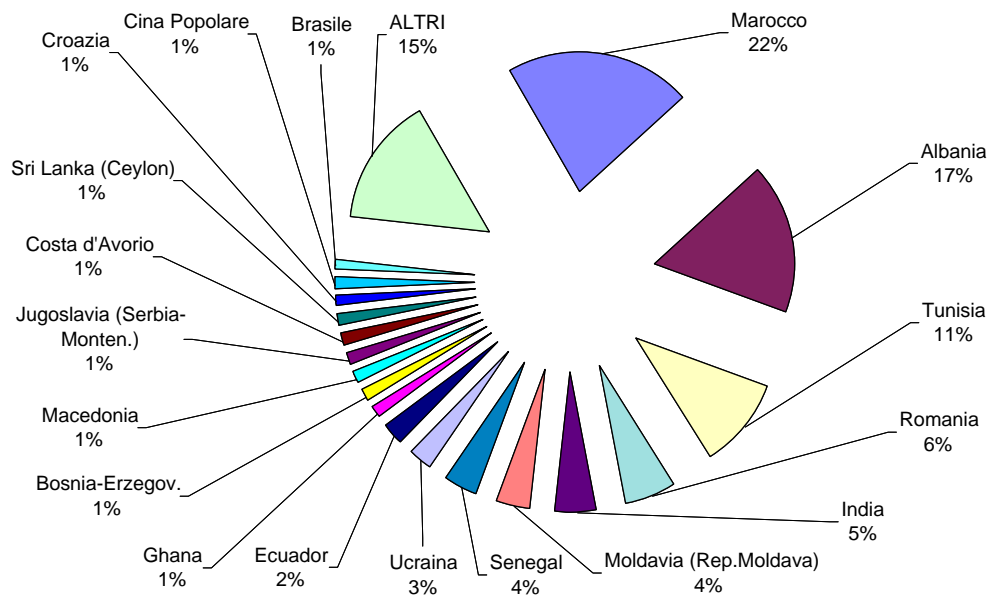

MONTAGNA
Popolazione complessiva

STRUTTURA PER ETÀ E SESSO - 1.1.2005

ANNI	MASCHI	FEMMINE	TOTALE
0	106	81	187
1	94	109	203
2	92	102	194
3	100	81	181
4	93	101	194
Totale 0-4	485	474	959
5	90	90	180
6	93	75	168
7	108	88	196
8	95	89	184
9	125	91	216
Totale 5-9	511	433	944
10	85	75	160
11	84	100	184
12	121	100	221
13	108	121	229
14	116	101	217
Totale 10-14	514	497	1.011
15	103	95	198
16	106	110	216
17	100	119	219
18	111	113	224
19	115	119	234
Totale 15-19	535	556	1.091
20	128	114	242
21	112	120	232
22	132	136	268
23	124	155	279
24	158	116	274
Totale 20-24	654	641	1.295
25	165	154	319
26	191	148	339
27	184	133	317
28	221	171	392
29	218	196	414
Totale 25-29	979	802	1.781
30	216	182	398
31	241	183	424
32	260	233	493
33	223	190	413
34	244	187	431
Totale 30-34	1.184	975	2.159
35	239	189	428
36	222	189	411
37	214	199	413
38	244	175	419
39	248	211	459
Totale 35-39	1.167	963	2.130
40	228	204	432
41	201	216	417
42	189	185	374
43	215	168	383
44	203	188	391
Totale 40-44	1.036	961	1.997
45	236	204	440
46	210	207	417
47	212	190	402
48	195	176	371
49	205	174	379
Totale 45-49	1.058	951	2.009
50	201	173	374
51	205	174	379
52	212	192	404
53	203	165	368
54	243	222	465
Totale 50-54	1.064	926	1.990

ANNI	MASCHI	FEMMINE	TOTALE
55	217	182	399
56	256	232	488
57	267	206	473
58	249	221	470
59	215	174	389
Totale 55-59	1.204	1.015	2.219
60	246	201	447
61	226	213	439
62	200	206	406
63	219	226	445
64	233	228	461
Totale 60-64	1.124	1.074	2.198
65	243	241	484
66	256	239	495
67	261	255	516
68	222	230	452
69	246	241	487
Totale 65-69	1.228	1.206	2.434
70	194	227	421
71	243	245	488
72	209	232	441
73	218	241	459
74	207	249	456
Totale 70-74	1.071	1.194	2.265
75	226	217	443
76	214	265	479
77	211	260	471
78	170	246	416
79	197	272	469
Totale 75-79	1.018	1.260	2.278
80	152	250	402
81	173	262	435
82	133	272	405
83	103	216	319
84	110	207	317
Totale 80-84	671	1.207	1.878
85	67	142	209
86	61	110	171
87	41	112	153
88	53	130	183
89	64	137	201
Totale 85-89	286	631	917
90	38	111	149
91	51	98	149
92	24	62	86
93	30	52	82
94	19	61	80
Totale 90-94	162	384	546
95	10	48	58
96	9	30	39
97	4	19	23
98	1	16	17
99	2	9	11
Totale 95-99	26	122	148
100	1	7	8
101	-	5	5
102	-	-	-
103	-	-	-
104	-	-	-
Totale 100-104	1	12	13
Oltre 104	-	1	1

MASCHI	FEMMINE	TOTALE
15.978	16.285	32.263

MONTAGNA
Popolazione complessiva

Tab.A

CLASSI	0-19	0-19%	20-59	20-59%	>=60	>=60%	TOTALE	Tot. %
MASCHI	2.045	12,8	8.346	52,2	5.587	35,0	15.978	100,0
FEMMINE	1.960	12,0	7.234	44,4	7.091	43,5	16.285	100,0
TOTALE	4.005	12,4	15.580	48,3	12.678	39,3	32.263	100,0

Tab.B

CLASSI	0-14	0-14%	15-64	15-64%	>=65	>=65%	TOTALE	Tot. %
MASCHI	1.510	9,5	10.005	62,6	4.463	27,9	15.978	100,0
FEMMINE	1.404	8,6	8.864	54,4	6.017	36,9	16.285	100,0
TOTALE	2.914	9,0	18.869	58,5	10.480	32,5	32.263	100,0

Tab.C

CLASSI	0-2	0-2%	3-5	3-5 %	6-10	6-10%	11-13	11-13%
MASCHI	292	1,8	283	1,8	506	3,2	313	2,0
FEMMINE	292	1,8	272	1,7	418	2,6	321	2,0
TOTALE	584	1,8	555	1,7	924	2,9	634	2,0

CLASSI	14-18	14-18%	19-29	19-29%	30-39	30-39%	40-49	40-49%
MASCHI	536	3,4	1.748	10,9	2.351	14,7	2.094	13,1
FEMMINE	538	3,3	1.562	9,6	1.938	11,9	1.912	11,7
TOTALE	1.074	3,3	3.310	10,3	4.289	13,3	4.006	12,4

CLASSI	50-64	50-64%	65-74	65-74%	>=75	>=75%	TOTALE	Tot. %
MASCHI	3.392	21,2	2.299	14,4	2.164	13,5	15.978	100,0
FEMMINE	3.015	18,5	2.400	14,7	3.617	22,2	16.285	100,0
TOTALE	6.407	19,9	4.699	14,6	5.781	17,9	32.263	100,0

Tab.D

INDICI DEMOGRAFICI	
Indice di vecchiaia	359,6
Indice di dipendenza totale	71,0
Indice di dipendenza giovanile	15,4
Indice di dipendenza senile	55,5
Indice di struttura pop. att.	123,1
Indice di ricambio pop. att.	201,5
Densità	21,5

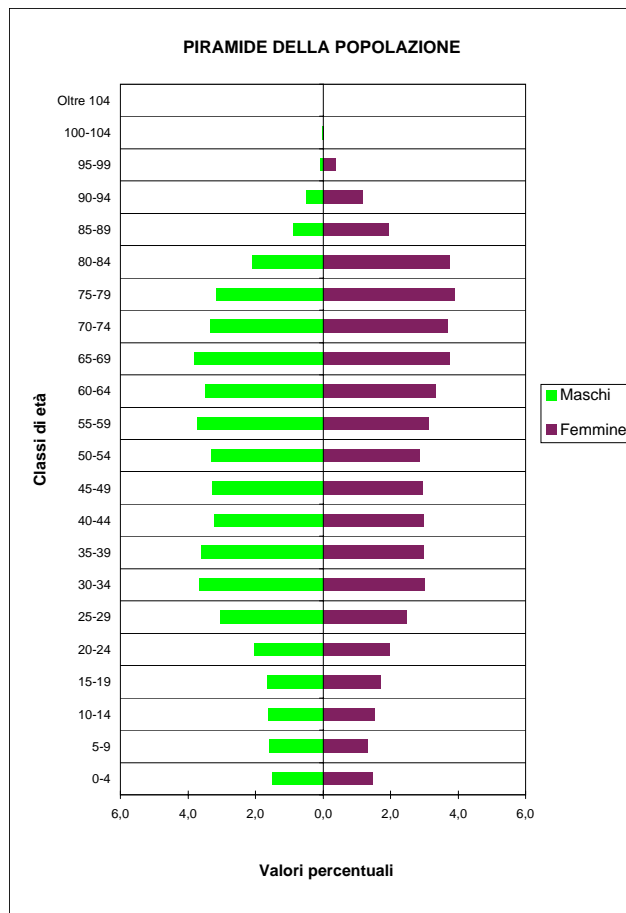

MONTAGNA
Stranieri residenti

STRUTTURA PER ETÀ' E SESSO - 1.1.2005

ANNI	MASCHI	FEMMINE	TOTALE
0	9	10	19
1	9	6	15
2	7	10	17
3	11	9	20
4	9	4	13
Totale 0-4	45	39	84
5	6	4	10
6	6	1	7
7	8	6	14
8	6	9	15
9	14	6	20
Totale 5-9	40	26	66
10	5	6	11
11	1	6	7
12	5	5	10
13	9	6	15
14	9	3	12
Totale 10-14	29	26	55
15	3	6	9
16	6	6	12
17	10	2	12
18	8	5	13
19	12	7	19
Totale 15-19	39	26	65
20	9	8	17
21	6	11	17
22	16	5	21
23	11	12	23
24	17	9	26
Totale 20-24	59	45	104
25	15	17	32
26	13	9	22
27	18	18	36
28	16	6	22
29	14	14	28
Totale 25-29	76	64	140
30	18	14	32
31	22	14	36
32	19	22	41
33	13	6	19
34	19	19	38
Totale 30-34	91	75	166
35	14	19	33
36	15	15	30
37	19	13	32
38	13	11	24
39	14	16	30
Totale 35-39	75	74	149
40	16	17	33
41	8	13	21
42	10	10	20
43	9	8	17
44	9	14	23
Totale 40-44	52	62	114
45	7	20	27
46	9	13	22
47	5	6	11
48	6	9	15
49	6	6	12
Totale 45-49	33	54	87
50	8	4	12
51	3	4	7
52	3	6	9
53	3	6	9
54	7	5	12
Totale 50-54	24	25	49

ANNI	MASCHI	FEMMINE	TOTALE
55	2	-	2
56	2	6	8
57	-	1	1
58	1	5	6
59	-	1	1
Totale 55-59	5	13	18
60	1	6	7
61	2	-	2
62	-	5	5
63	-	-	-
64	4	1	5
Totale 60-64	7	12	19
65 e oltre	17	21	38

MASCHI	FEMMINE	TOTALE
592	562	1.154

PIRAMIDE DELLA POPOLAZIONE

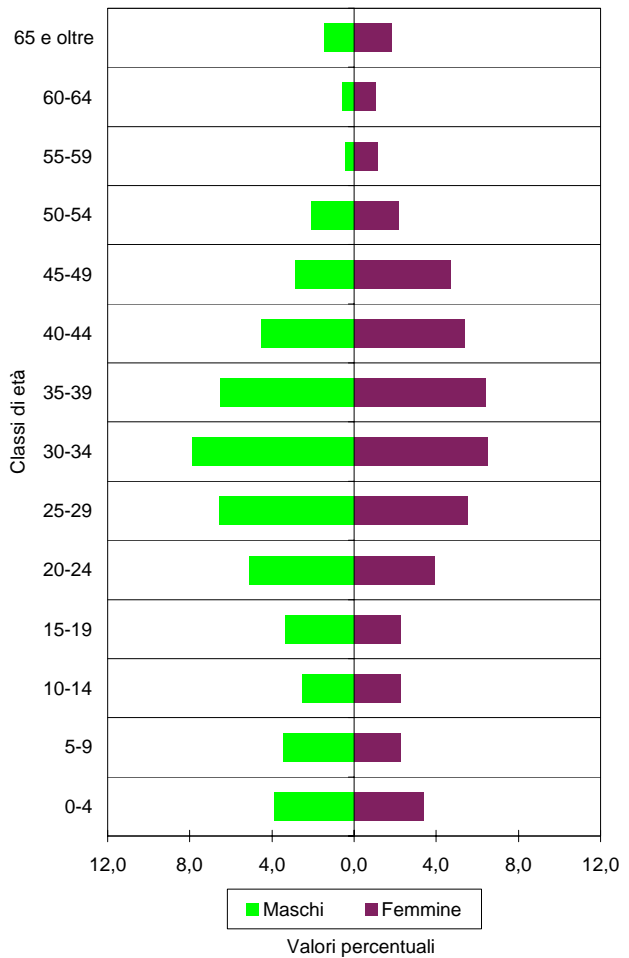

MONTAGNA
Stranieri residenti

STRANIERI PER 100 ABITANTI NELLE CLASSI DI ETÀ' QUINQUENNALI - 1.1.2005

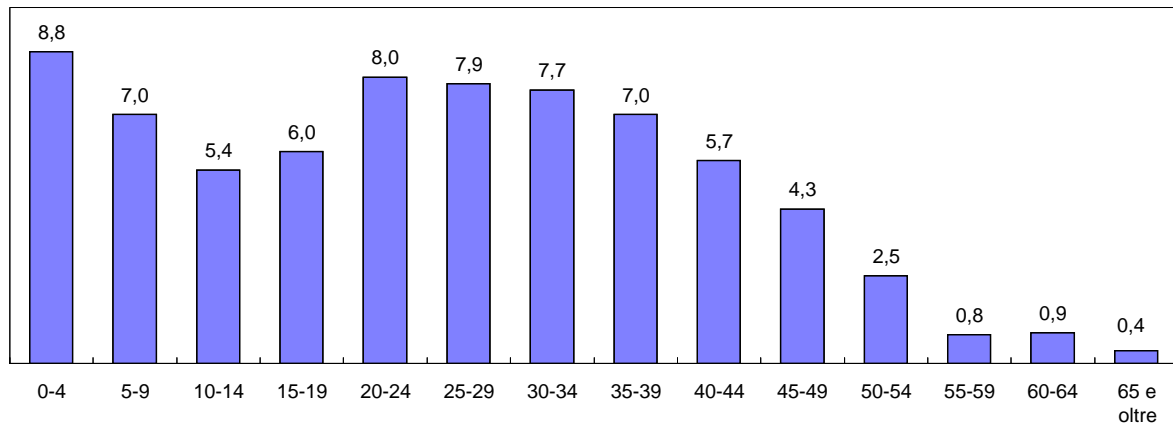

CITTADINANZE PRINCIPALI - SERIE STORICA

PAESE D'ORIGINE	2000	2001	2002	2003	2004	2005
Marocco	84	121	118	147	167	202
Albania	90	105	104	107	164	168
Pakistan	26	47	50	57	85	96
Romania	5	10	18	19	59	86
Tunisia	32	34	48	59	67	69
India	30	42	46	50	55	67
Moldavia (Rep.Moldava)	1	2	1	4	42	65
Ucraina	3	6	3	5	34	55
Regno Unito	36	38	39	42	32	34
Francia	34	34	37	34	31	26
Argentina	7	22	6	14	22	25
Macedonia	-	-	-	9	18	20
Colombia	2	6	7	10	17	19
Egitto	-	-	3	9	13	19
Stati Uniti d'America	16	17	21	18	18	18
Ghana	2	12	17	17	22	17
Dominicana, Rep.	11	10	14	15	17	17
Brasile	6	10	9	7	13	15
ALTRI	66	74	110	92	106	136
TOTALE	451	590	651	715	982	1.154
Stranieri per 100 abitanti	1,3	1,8	2,0	2,2	3,0	3,6

DISTRIBUZIONE PERCENTUALE CITTADINANZE - 1.1.2005

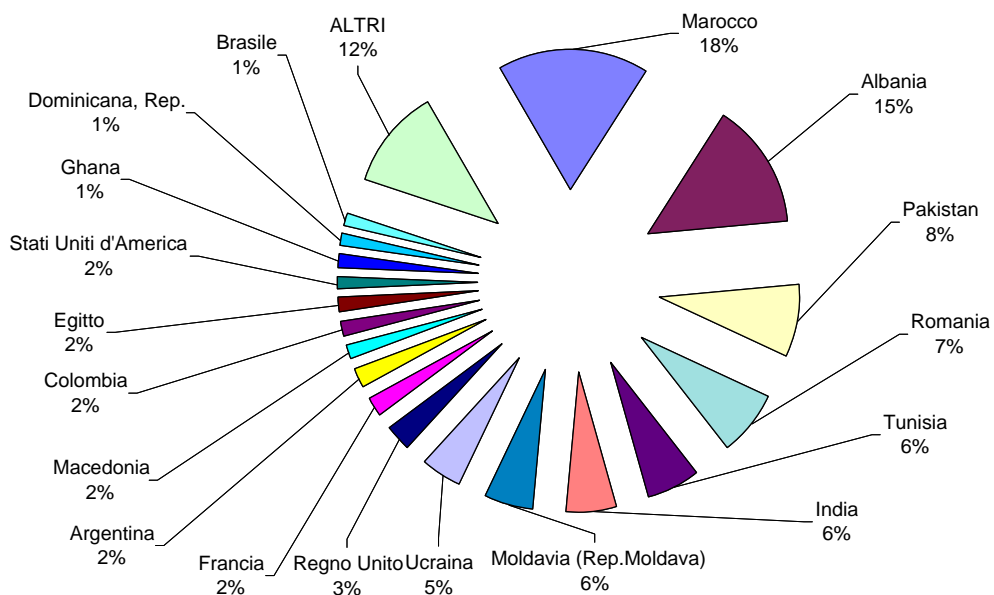

PIANURA
Popolazione complessiva

STRUTTURA PER ETÀ E SESSO - 1.1.2005

ANNI	MASCHI	FEMMINE	TOTALE
0	1.146	1.109	2.255
1	1.167	1.039	2.206
2	1.072	1.070	2.142
3	1.053	1.072	2.125
4	1.108	1.032	2.140
Totale 0-4	5.546	5.322	10.868
5	1.048	1.038	2.086
6	1.036	952	1.988
7	1.049	965	2.014
8	962	915	1.877
9	996	923	1.919
Totale 5-9	5.091	4.793	9.884
10	947	915	1.862
11	924	902	1.826
12	1.023	931	1.954
13	1.036	912	1.948
14	1.013	951	1.964
Totale 10-14	4.943	4.611	9.554
15	972	920	1.892
16	1.032	973	2.005
17	914	914	1.828
18	987	855	1.842
19	1.105	922	2.027
Totale 15-19	5.010	4.584	9.594
20	1.101	980	2.081
21	1.072	1.059	2.131
22	1.212	1.123	2.335
23	1.219	1.141	2.360
24	1.318	1.277	2.595
Totale 20-24	5.922	5.580	11.502
25	1.440	1.364	2.804
26	1.554	1.575	3.129
27	1.685	1.637	3.322
28	1.894	1.830	3.724
29	2.039	1.969	4.008
Totale 25-29	8.612	8.375	16.987
30	2.123	2.153	4.276
31	2.141	2.151	4.292
32	2.220	2.134	4.354
33	2.245	2.185	4.430
34	2.284	2.126	4.410
Totale 30-34	11.013	10.749	21.762
35	2.354	2.220	4.574
36	2.394	2.160	4.554
37	2.272	2.236	4.508
38	2.364	2.204	4.568
39	2.294	2.163	4.457
Totale 35-39	11.678	10.983	22.661
40	2.371	2.187	4.558
41	2.192	2.052	4.244
42	2.095	2.004	4.099
43	2.018	1.893	3.911
44	1.911	1.915	3.826
Totale 40-44	10.587	10.051	20.638
45	1.844	1.861	3.705
46	1.758	1.683	3.441
47	1.742	1.752	3.494
48	1.672	1.719	3.391
49	1.608	1.610	3.218
Totale 45-49	8.624	8.625	17.249
50	1.571	1.672	3.243
51	1.505	1.579	3.084
52	1.443	1.566	3.009
53	1.439	1.578	3.017
54	1.532	1.676	3.208
Totale 50-54	7.490	8.071	15.561

ANNI	MASCHI	FEMMINE	TOTALE
55	1.505	1.697	3.202
56	1.786	1.805	3.591
57	1.727	1.767	3.494
58	1.732	1.870	3.602
59	1.250	1.354	2.604
Totale 55-59	8.000	8.493	16.493
60	1.366	1.505	2.871
61	1.380	1.469	2.849
62	1.440	1.511	2.951
63	1.430	1.631	3.061
64	1.559	1.744	3.303
Totale 60-64	7.175	7.860	15.035
65	1.498	1.739	3.237
66	1.543	1.774	3.317
67	1.416	1.533	2.949
68	1.254	1.468	2.722
69	1.302	1.558	2.860
Totale 65-69	7.013	8.072	15.085
70	1.235	1.523	2.758
71	1.186	1.400	2.586
72	1.113	1.487	2.600
73	1.073	1.476	2.549
74	1.127	1.507	2.634
Totale 70-74	5.734	7.393	13.127
75	1.010	1.435	2.445
76	980	1.388	2.368
77	912	1.401	2.313
78	873	1.389	2.262
79	833	1.365	2.198
Totale 75-79	4.608	6.978	11.586
80	809	1.315	2.124
81	726	1.313	2.039
82	614	1.195	1.809
83	658	1.219	1.877
84	573	1.089	1.662
Totale 80-84	3.380	6.131	9.511
85	343	641	984
86	215	485	700
87	195	412	607
88	190	490	680
89	218	587	805
Totale 85-89	1.161	2.615	3.776
90	191	519	710
91	160	425	585
92	104	387	491
93	80	304	384
94	59	223	282
Totale 90-94	594	1.858	2.452
95	39	124	163
96	23	97	120
97	17	79	96
98	8	54	62
99	1	30	31
Totale 95-99	88	384	472
100	3	24	27
101	1	8	9
102	-	4	4
103	1	5	6
104	-	2	2
Totale 100-104	5	43	48
Oltre 104	-	1	1

MASCHI	FEMMINE	TOTALE
122.274	131.572	253.846

PIANURA
Popolazione complessiva

Tab.A

CLASSI	0-19	0-19%	20-59	20-59%	>=60	>=60%	TOTALE	Tot. %
MASCHI	20.590	16,8	71.926	58,8	29.758	24,3	122.274	100,0
FEMMINE	19.310	14,7	70.927	53,9	41.335	31,4	131.572	100,0
TOTALE	39.900	15,7	142.853	56,3	71.093	28,0	253.846	100,0

Tab.B

CLASSI	0-14	0-14%	15-64	15-64%	>=65	>=65%	TOTALE	Tot. %
MASCHI	15.580	12,7	84.111	68,8	22.583	18,5	122.274	100,0
FEMMINE	14.726	11,2	83.371	63,4	33.475	25,4	131.572	100,0
TOTALE	30.306	11,9	167.482	66,0	56.058	22,1	253.846	100,0

Tab.C

CLASSI	0-2	0-2%	3-5	3-5 %	6-10	6-10%	11-13	11-13%
MASCHI	3.385	2,8	3.209	2,6	4.990	4,1	2.983	2,4
FEMMINE	3.218	2,4	3.142	2,4	4.670	3,5	2.745	2,1
TOTALE	6.603	2,6	6.351	2,5	9.660	3,8	5.728	2,3

CLASSI	14-18	14-18%	19-29	19-29%	30-39	30-39%	40-49	40-49%
MASCHI	4.918	4,0	15.639	12,8	22.691	18,6	19.211	15,7
FEMMINE	4.613	3,5	14.877	11,3	21.732	16,5	18.676	14,2
TOTALE	9.531	3,8	30.516	12,0	44.423	17,5	37.887	14,9

CLASSI	50-64	50-64%	65-74	65-74%	>=75	>=75%	TOTALE	Tot. %
MASCHI	22.665	18,5	12.747	10,4	9.836	8,0	122.274	100,0
FEMMINE	24.424	18,6	15.465	11,8	18.010	13,7	131.572	100,0
TOTALE	47.089	18,6	28.212	11,1	27.846	11,0	253.846	100,0

Tab.D

INDICI DEMOGRAFICI	
Indice di vecchiaia	185,0
Indice di dipendenza totale	51,6
Indice di dipendenza giovanile	18,1
Indice di dipendenza senile	33,5
Indice di struttura pop. att.	103,0
Indice di ricambio pop. att.	156,7
Densità	294,0

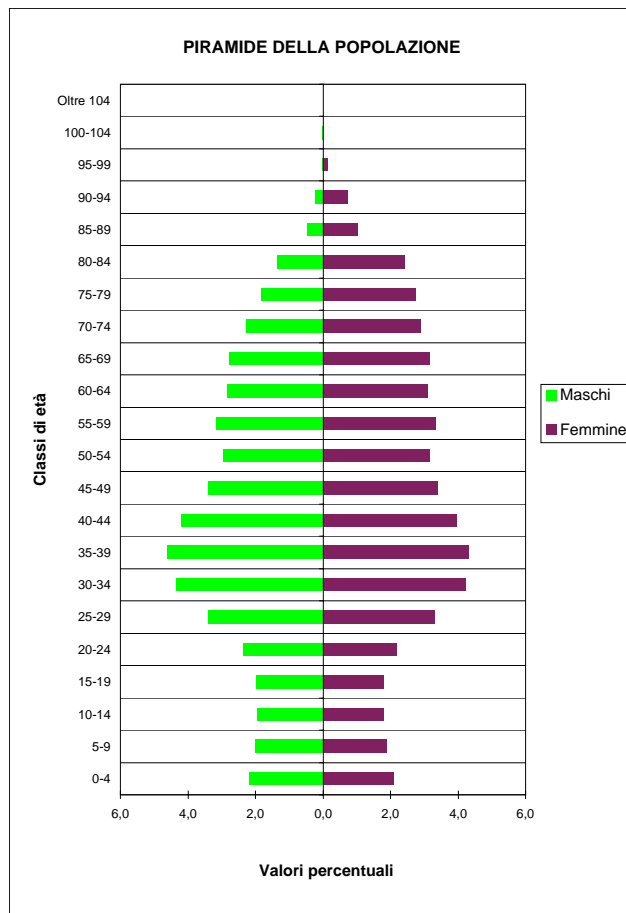

PIANURA
Stranieri residenti

STRUTTURA PER ETÀ E SESSO - 1.1.2005

ANNI	MASCHI	FEMMINE	TOTALE
0	166	168	334
1	169	151	320
2	162	134	296
3	158	159	317
4	161	126	287
Totale 0-4	816	738	1.554
5	101	108	209
6	120	114	234
7	115	99	214
8	95	85	180
9	75	82	157
Totale 5-9	506	488	994
10	89	74	163
11	85	86	171
12	102	64	166
13	74	88	162
14	69	75	144
Totale 10-14	419	387	806
15	82	70	152
16	73	81	154
17	92	80	172
18	121	85	206
19	130	78	208
Totale 15-19	498	394	892
20	120	108	228
21	119	110	229
22	182	144	326
23	163	142	305
24	175	193	368
Totale 20-24	759	697	1.456
25	222	211	433
26	209	263	472
27	231	266	497
28	265	302	567
29	278	310	588
Totale 25-29	1.205	1.352	2.557
30	305	353	658
31	279	295	574
32	274	313	587
33	279	248	527
34	331	230	561
Totale 30-34	1.468	1.439	2.907
35	320	254	574
36	339	267	606
37	305	216	521
38	301	213	514
39	304	191	495
Totale 35-39	1.569	1.141	2.710
40	300	212	512
41	243	182	425
42	232	189	421
43	202	162	364
44	202	168	370
Totale 40-44	1.179	913	2.092
45	184	128	312
46	140	127	267
47	122	136	258
48	98	132	230
49	79	93	172
Totale 45-49	623	616	1.239
50	87	93	180
51	58	80	138
52	49	59	108
53	34	67	101
54	44	65	109
Totale 50-54	272	364	636

ANNI	MASCHI	FEMMINE	TOTALE
55	26	61	87
56	25	38	63
57	21	46	67
58	12	44	56
59	15	28	43
Totale 55-59	99	217	316
60	16	16	32
61	15	17	32
62	11	14	25
63	9	15	24
64	16	24	40
Totale 60-64	67	86	153
65 e oltre	87	152	239

MASCHI	FEMMINE	TOTALE
9.567	8.984	18.551

PIRAMIDE DELLA POPOLAZIONE

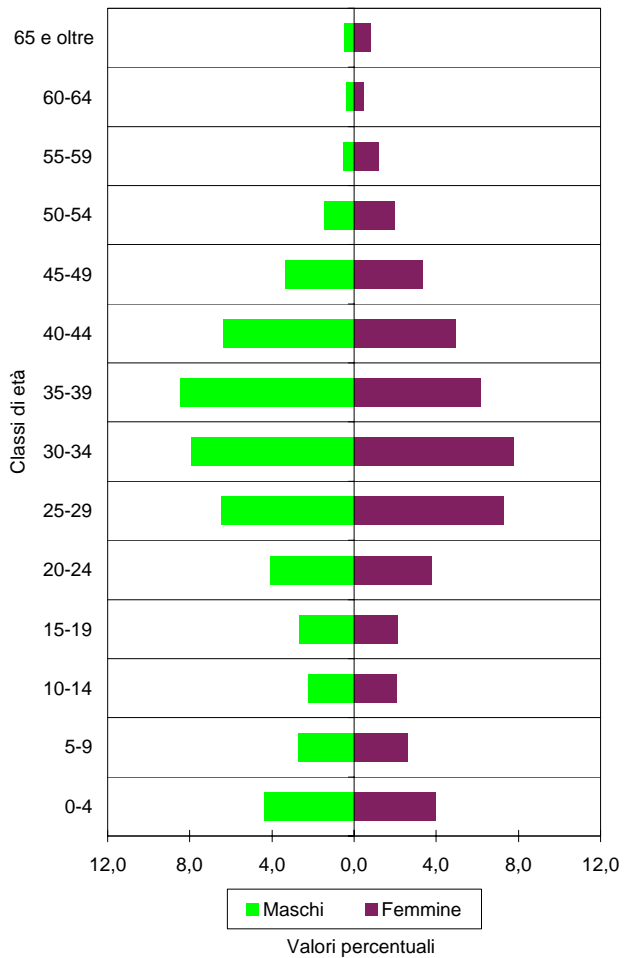

PIANURA
Stranieri residenti

STRANIERI PER 100 ABITANTI NELLE CLASSI DI ETÀ' QUINQUENNALI - 1.1.2005

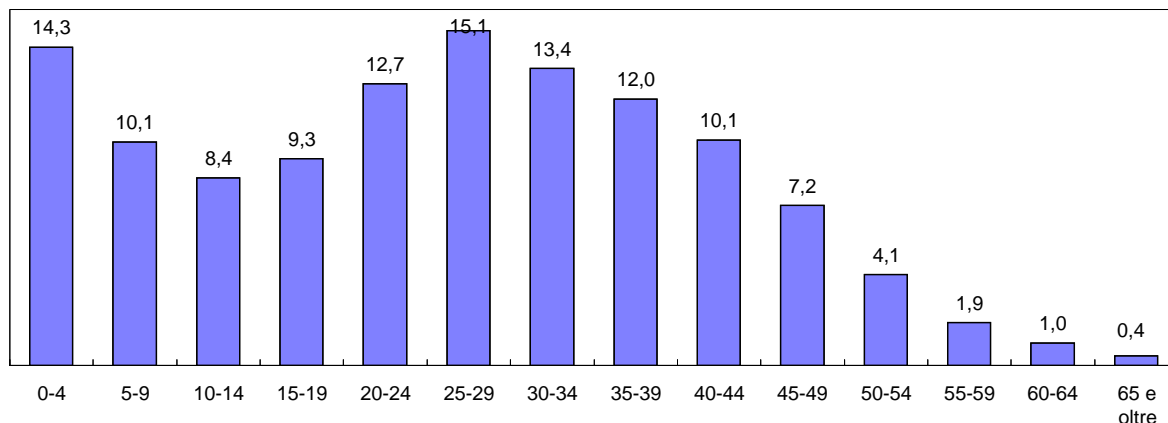

CITTADINANZE PRINCIPALI - SERIE STORICA

PAESE D'ORIGINE	2000	2001	2002	2003	2004	2005
Tunisia	1.200	1.390	1.659	1.851	1.872	2.177
Albania	834	1.107	1.340	1.533	1.768	2.129
Marocco	699	876	971	1.054	1.152	1.291
Moldavia (Rep.Moldava)	10	34	68	128	788	1.266
Filippine	554	690	827	929	1.089	1.250
Senegal	616	690	743	768	820	903
India	299	440	530	622	734	893
Ghana	472	552	629	684	674	753
Romania	128	171	252	300	481	696
Nigeria	376	459	511	560	557	630
Ucraina	24	37	51	79	362	592
Cina Popolare	317	358	429	446	477	578
Costa d'Avorio	286	333	408	427	509	575
Perù	103	120	144	156	222	257
Croazia	215	229	242	237	237	251
Colombia	101	119	133	156	204	231
Camerun	61	79	95	135	169	215
Etiopia	60	88	110	130	156	196
ALTRI	2.339	2.571	2.858	3.140	3.203	3.668
TOTALE	8.694	10.343	12.000	13.335	15.474	18.551
Stranieri per 100 abitanti	3,6	4,2	4,9	5,4	6,2	7,3

DISTRIBUZIONE PERCENTUALE CITTADINANZE - 1.1.2005

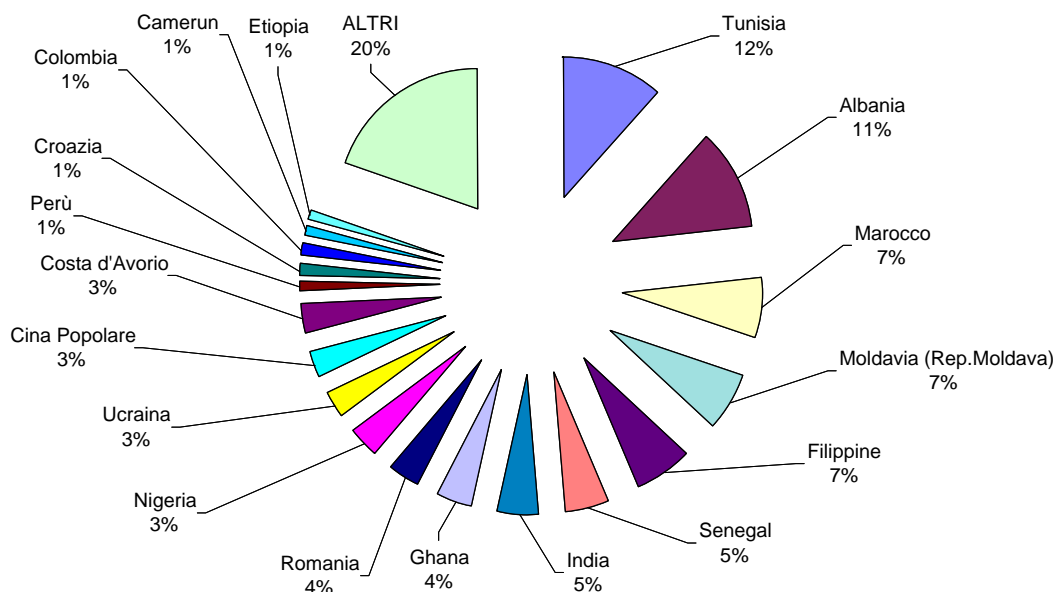

COMUNE DI ALBARETO
Popolazione complessiva

STRUTTURA PER ETA' E SESSO - 1.1.2005

ANNI	MASCHI	FEMMINE	TOTALE
0	5	6	11
1	4	7	11
2	12	11	23
3	9	5	14
4	8	7	15
Totale 0-4	38	36	74
5	4	4	8
6	9	4	13
7	4	4	8
8	13	8	21
9	11	7	18
Totale 5-9	41	27	68
10	6	3	9
11	10	7	17
12	13	7	20
13	9	10	19
14	8	10	18
Totale 10-14	46	37	83
15	6	9	15
16	10	11	21
17	6	11	17
18	9	9	18
19	8	7	15
Totale 15-19	39	47	86
20	6	9	15
21	7	14	21
22	11	11	22
23	9	13	22
24	7	10	17
Totale 20-24	40	57	97
25	9	12	21
26	10	9	19
27	13	7	20
28	11	11	22
29	22	11	33
Totale 25-29	65	50	115
30	9	20	29
31	12	14	26
32	12	24	36
33	18	12	30
34	15	15	30
Totale 30-34	66	85	151
35	17	15	32
36	15	15	30
37	21	20	41
38	12	14	26
39	17	17	34
Totale 35-39	82	81	163
40	12	11	23
41	14	15	29
42	12	22	34
43	13	13	26
44	16	11	27
Totale 40-44	67	72	139
45	21	14	35
46	22	18	40
47	15	11	26
48	11	13	24
49	17	13	30
Totale 45-49	86	69	155
50	15	6	21
51	12	14	26
52	17	10	27
53	22	20	42
54	19	25	44
Totale 50-54	85	75	160

ANNI	MASCHI	FEMMINE	TOTALE
55	12	10	22
56	10	16	26
57	14	11	25
58	17	15	32
59	19	10	29
Totale 55-59	72	62	134
60	26	12	38
61	13	14	27
62	10	12	22
63	19	15	34
64	18	19	37
Totale 60-64	86	72	158
65	16	9	25
66	18	18	36
67	22	14	36
68	14	12	26
69	15	10	25
Totale 65-69	85	63	148
70	9	18	27
71	15	14	29
72	16	16	32
73	11	12	23
74	9	18	27
Totale 70-74	60	78	138
75	10	18	28
76	12	15	27
77	11	19	30
78	21	18	39
79	14	17	31
Totale 75-79	68	87	155
80	11	12	23
81	11	18	29
82	10	21	31
83	7	18	25
84	6	12	18
Totale 80-84	45	81	126
85	6	11	17
86	5	7	12
87	2	11	13
88	3	7	10
89	6	8	14
Totale 85-89	22	44	66
90	1	6	7
91	5	6	11
92	3	4	7
93	2	2	4
94	1	2	3
Totale 90-94	12	20	32
95	-	1	1
96	1	-	1
97	-	-	-
98	1	1	2
99	1	-	1
Totale 95-99	3	2	5
100	-	2	2
101	-	-	-
102	-	-	-
103	-	-	-
104	-	-	-
Totale 100-104	-	2	2
Oltre 104	-	-	-

MASCHI	FEMMINE	TOTALE
1.108	1.147	2.255

COMUNE DI ALBARETO
Popolazione complessiva

Tab.A

CLASSI	0-19	0-19%	20-59	20-59%	>=60	>=60%	TOTALE	Tot. %
MASCHI	164	14,8	563	50,8	381	34,4	1.108	100,0
FEMMINE	147	12,8	551	48,0	449	39,1	1.147	100,0
TOTALE	311	13,8	1.114	49,4	830	36,8	2.255	100,0

Tab.B

CLASSI	0-14	0-14%	15-64	15-64%	>=65	>=65%	TOTALE	Tot. %
MASCHI	125	11,3	688	62,1	295	26,6	1.108	100,0
FEMMINE	100	8,7	670	58,4	377	32,9	1.147	100,0
TOTALE	225	10,0	1.358	60,2	672	29,8	2.255	100,0

Tab.C

CLASSI	0-2	0-2%	3-5	3-5 %	6-10	6-10%	11-13	11-13%
MASCHI	21	1,9	21	1,9	43	3,9	32	2,9
FEMMINE	24	2,1	16	1,4	26	2,3	24	2,1
TOTALE	45	2,0	37	1,6	69	3,1	56	2,5

CLASSI	14-18	14-18%	19-29	19-29%	30-39	30-39%	40-49	40-49%
MASCHI	39	3,5	113	10,2	148	13,4	153	13,8
FEMMINE	50	4,4	114	9,9	166	14,5	141	12,3
TOTALE	89	3,9	227	10,1	314	13,9	294	13,0

CLASSI	50-64	50-64%	65-74	65-74%	>=75	>=75%	TOTALE	Tot. %
MASCHI	243	21,9	145	13,1	150	13,5	1.108	100,0
FEMMINE	209	18,2	141	12,3	236	20,6	1.147	100,0
TOTALE	452	20,0	286	12,7	386	17,1	2.255	100,0

Tab.D

INDICI DEMOGRAFICI	
Indice di vecchiaia	298,7
Indice di dipendenza totale	66,1
Indice di dipendenza giovanile	16,6
Indice di dipendenza senile	49,5
Indice di struttura pop. att.	121,9
Indice di ricambio pop. att.	183,7
Densità	21,7

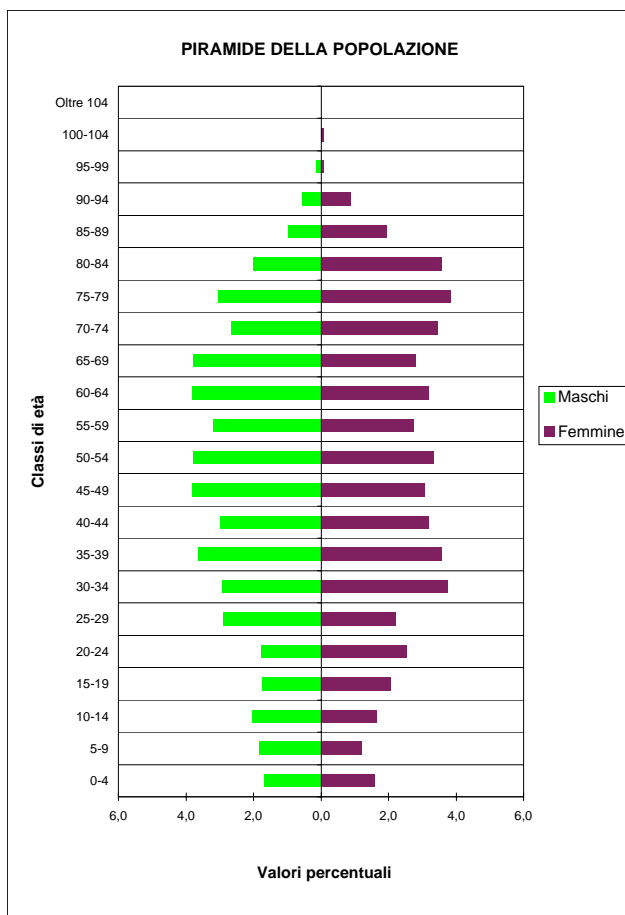

COMUNE DI ALBARETO
Stranieri residenti

STRUTTURA PER ETÀ' E SESSO - 1.1.2005

ANNI	MASCHI	FEMMINE	TOTALE
0	-	-	-
1	-	-	-
2	1	1	2
3	-	-	-
4	2	1	3
Totale 0-4	3	2	5
5	-	-	-
6	-	-	-
7	-	-	-
8	-	-	-
9	1	-	1
Totale 5-9	1	-	1
10	-	-	-
11	-	-	-
12	-	-	-
13	-	-	-
14	-	2	2
Totale 10-14	-	2	2
15	-	-	-
16	-	-	-
17	-	-	-
18	-	-	-
19	1	-	1
Totale 15-19	1	-	1
20	-	-	-
21	-	1	1
22	2	-	2
23	-	1	1
24	-	1	1
Totale 20-24	2	3	5
25	-	-	-
26	-	-	-
27	1	-	1
28	-	-	-
29	1	-	1
Totale 25-29	2	-	2
30	-	1	1
31	-	-	-
32	-	1	1
33	-	1	1
34	-	1	1
Totale 30-34	-	4	4
35	-	1	1
36	1	-	1
37	-	3	3
38	-	-	-
39	-	-	-
Totale 35-39	1	4	5
40	-	1	1
41	1	2	3
42	1	2	3
43	-	1	1
44	1	1	2
Totale 40-44	3	7	10
45	-	1	1
46	-	1	1
47	-	-	-
48	-	1	1
49	-	-	-
Totale 45-49	-	3	3
50	1	-	1
51	-	-	-
52	-	1	1
53	-	-	-
54	2	-	2
Totale 50-54	3	1	4

ANNI	MASCHI	FEMMINE	TOTALE
55	-	-	-
56	-	-	-
57	-	-	-
58	-	-	-
59	-	-	-
Totale 55-59	-	-	-
60	-	-	-
61	-	-	-
62	-	-	-
63	-	-	-
64	1	-	1
Totale 60-64	1	-	1
65 e oltre	1	1	2

MASCHI	FEMMINE	TOTALE
18	27	45

PIRAMIDE DELLA POPOLAZIONE

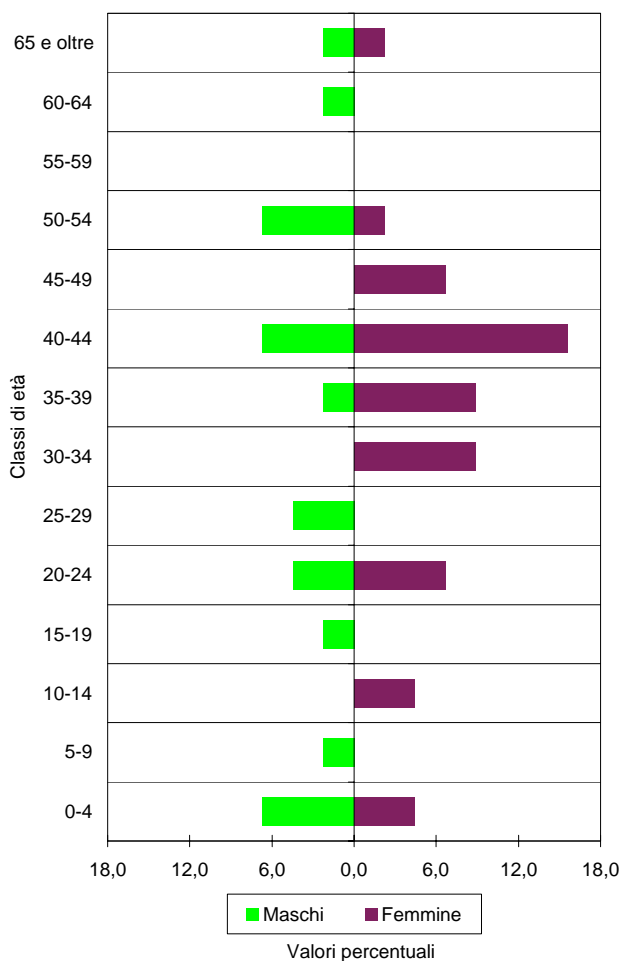

COMUNE DI ALBARETO
Stranieri residenti

STRANIERI PER 100 ABITANTI NELLE CLASSI DI ETÀ' QUINQUENNALI - 1.1.2005

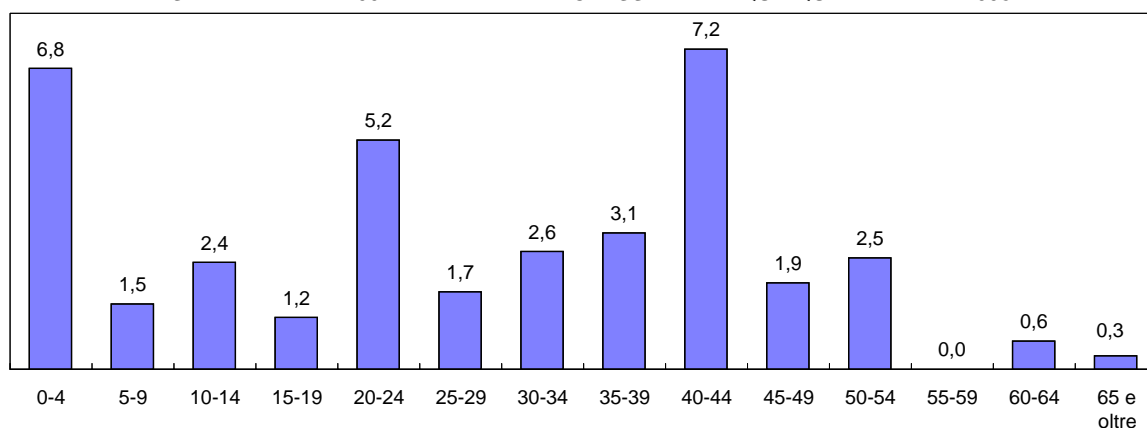

CITTADINANZE PRINCIPALI - SERIE STORICA

PAESE D'ORIGINE	2000	2001	2002	2003	2004	2005
Marocco	1	3	4	8	8	7
Moldavia (Rep.Moldava)	-	-	-	1	3	6
Nigeria	-	-	-	-	1	5
Regno Unito	1	1	1	-	-	5
Romania	-	-	1	1	3	3
Argentina	-	-	-	-	2	3
Svizzera	3	3	3	3	2	2
Dominicana, Rep.	-	-	2	2	2	2
Ucraina	-	-	-	-	1	2
Cile	3	3	3	3	1	1
Belgio	-	-	1	1	1	1
Portogallo	-	1	1	1	1	1
Spagna	-	-	1	1	1	1
Brasile	-	-	-	-	1	1
Colombia	1	2	4	-	1	1
Albania	-	-	-	-	-	1
Francia	-	-	-	-	-	1
Germania	-	-	-	-	-	1
ALTRI	1	1	-	-	1	1
TOTALE	10	14	21	21	29	45
Stranieri per 100 abitanti	0,5	0,7	1,0	1,0	1,3	2,0

DISTRIBUZIONE PERCENTUALE CITTADINANZE - 1.1.2005

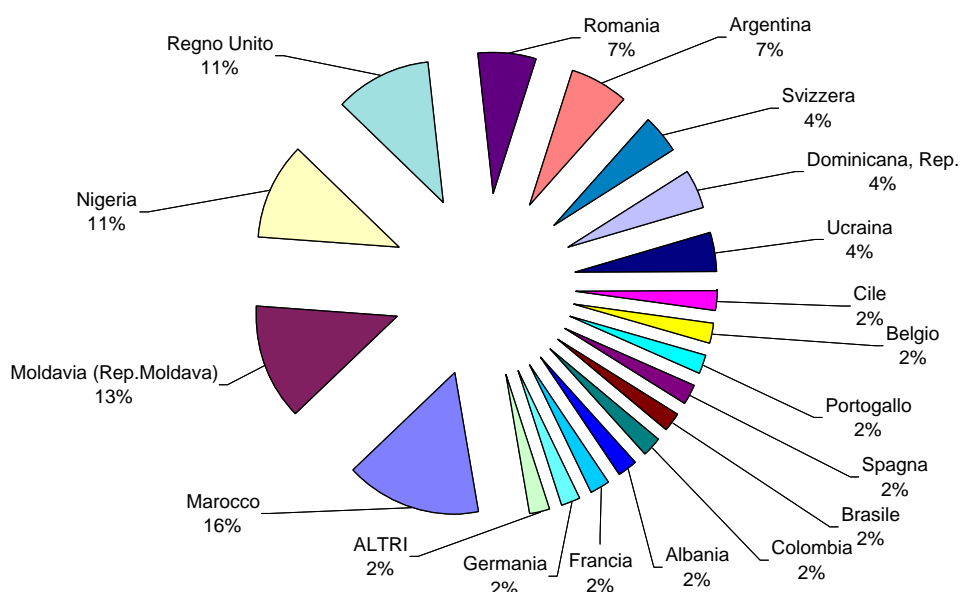

COMUNE DI BARDI
Popolazione complessiva

STRUTTURA PER ETA' E SESSO - 1.1.2005

ANNI	MASCHI	FEMMINE	TOTALE
0	9	6	15
1	5	1	6
2	4	3	7
3	9	4	13
4	5	6	11
Totale 0-4	32	20	52
5	5	11	16
6	7	7	14
7	5	3	8
8	3	5	8
9	7	6	13
Totale 5-9	27	32	59
10	10	4	14
11	7	10	17
12	7	4	11
13	9	8	17
14	11	3	14
Totale 10-14	44	29	73
15	8	5	13
16	12	8	20
17	6	13	19
18	7	11	18
19	10	10	20
Totale 15-19	43	47	90
20	11	9	20
21	7	9	16
22	11	18	29
23	10	9	19
24	12	10	22
Totale 20-24	51	55	106
25	18	19	37
26	20	10	30
27	15	5	20
28	12	7	19
29	20	8	28
Totale 25-29	85	49	134
30	12	9	21
31	19	12	31
32	23	15	38
33	8	15	23
34	17	11	28
Totale 30-34	79	62	141
35	7	9	16
36	15	9	24
37	16	11	27
38	17	11	28
39	17	11	28
Totale 35-39	72	51	123
40	18	19	37
41	19	25	44
42	11	14	25
43	16	9	25
44	18	15	33
Totale 40-44	82	82	164
45	13	20	33
46	16	18	34
47	13	13	26
48	21	14	35
49	14	11	25
Totale 45-49	77	76	153
50	15	13	28
51	16	9	25
52	10	17	27
53	23	8	31
54	20	21	41
Totale 50-54	84	68	152

ANNI	MASCHI	FEMMINE	TOTALE
55	21	9	30
56	27	17	44
57	15	10	25
58	16	23	39
59	20	6	26
Totale 55-59	99	65	164
60	19	9	28
61	26	16	42
62	23	16	39
63	22	17	39
64	16	15	31
Totale 60-64	106	73	179
65	13	31	44
66	20	22	42
67	19	26	45
68	13	23	36
69	17	23	40
Totale 65-69	82	125	207
70	16	24	40
71	20	22	42
72	23	14	37
73	31	24	55
74	25	19	44
Totale 70-74	115	103	218
75	20	26	46
76	19	26	45
77	22	25	47
78	13	22	35
79	20	23	43
Totale 75-79	94	122	216
80	18	17	35
81	14	23	37
82	13	22	35
83	11	18	29
84	13	10	23
Totale 80-84	69	90	159
85	9	21	30
86	2	3	5
87	4	8	12
88	3	14	17
89	8	17	25
Totale 85-89	26	63	89
90	3	7	10
91	6	9	15
92	6	7	13
93	1	6	7
94	2	6	8
Totale 90-94	18	35	53
95	2	4	6
96	2	5	7
97	-	1	1
98	-	1	1
99	-	2	2
Totale 95-99	4	13	17
100	-	-	-
101	-	2	2
102	-	-	-
103	-	-	-
104	-	-	-
Totale 100-104	-	2	2
Oltre 104	-	-	-

MASCHI	FEMMINE	TOTALE
1.289	1.262	2.551

COMUNE DI BARDI
Popolazione complessiva

Tab.A

CLASSI	0-19	0-19%	20-59	20-59%	>=60	>=60%	TOTALE	Tot. %
MASCHI	146	11,3	629	48,8	514	39,9	1.289	100,0
FEMMINE	128	10,1	508	40,3	626	49,6	1.262	100,0
TOTALE	274	10,7	1.137	44,6	1.140	44,7	2.551	100,0

Tab.B

CLASSI	0-14	0-14%	15-64	15-64%	>=65	>=65%	TOTALE	Tot. %
MASCHI	103	8,0	778	60,4	408	31,7	1.289	100,0
FEMMINE	81	6,4	628	49,8	553	43,8	1.262	100,0
TOTALE	184	7,2	1.406	55,1	961	37,7	2.551	100,0

Tab.C

CLASSI	0-2	0-2%	3-5	3-5 %	6-10	6-10%	11-13	11-13%
MASCHI	18	1,4	19	1,5	32	2,5	23	1,8
FEMMINE	10	0,8	21	1,7	25	2,0	22	1,7
TOTALE	28	1,1	40	1,6	57	2,2	45	1,8

CLASSI	14-18	14-18%	19-29	19-29%	30-39	30-39%	40-49	40-49%
MASCHI	44	3,4	146	11,3	151	11,7	159	12,3
FEMMINE	40	3,2	114	9,0	113	9,0	158	12,5
TOTALE	84	3,3	260	10,2	264	10,3	317	12,4

CLASSI	50-64	50-64%	65-74	65-74%	>=75	>=75%	TOTALE	Tot. %
MASCHI	289	22,4	197	15,3	211	16,4	1.289	100,0
FEMMINE	206	16,3	228	18,1	325	25,8	1.262	100,0
TOTALE	495	19,4	425	16,7	536	21,0	2.551	100,0

Tab.D

INDICI DEMOGRAFICI	
Indice di vecchiaia	522,3
Indice di dipendenza totale	81,4
Indice di dipendenza giovanile	13,1
Indice di dipendenza senile	68,3
Indice di struttura pop. att.	136,7
Indice di ricambio pop. att.	198,9
Densità	13,5

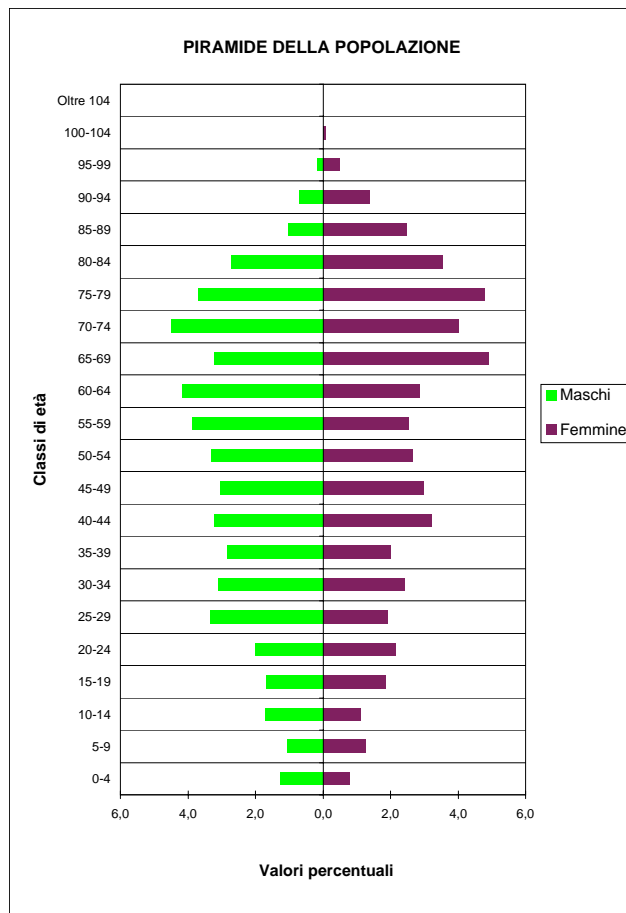

COMUNE DI BARDI
Stranieri residenti

STRUTTURA PER ETA' E SESSO - 1.1.2005

ANNI	MASCHI	FEMMINE	TOTALE
0	1	-	1
1	-	-	-
2	2	-	2
3	1	-	1
4	2	-	2
Totale 0-4	6	-	6
5	-	-	-
6	1	-	1
7	-	-	-
8	-	1	1
9	-	-	-
Totale 5-9	1	1	2
10	-	-	-
11	-	-	-
12	-	-	-
13	-	-	-
14	-	-	-
Totale 10-14	-	-	-
15	-	-	-
16	-	-	-
17	-	-	-
18	-	-	-
19	-	-	-
Totale 15-19	-	-	-
20	-	-	-
21	-	-	-
22	1	1	2
23	-	-	-
24	3	1	4
Totale 20-24	4	2	6
25	1	2	3
26	2	1	3
27	2	-	2
28	-	-	-
29	1	-	1
Totale 25-29	6	3	9
30	2	-	2
31	3	2	5
32	4	2	6
33	-	1	1
34	3	2	5
Totale 30-34	12	7	19
35	-	-	-
36	-	1	1
37	1	-	1
38	-	1	1
39	2	-	2
Totale 35-39	3	2	5
40	-	-	-
41	-	1	1
42	-	-	-
43	1	-	1
44	1	1	2
Totale 40-44	2	2	4
45	-	1	1
46	-	1	1
47	-	-	-
48	-	-	-
49	1	1	2
Totale 45-49	1	3	4
50	-	-	-
51	-	-	-
52	-	1	1
53	1	-	1
54	1	1	2
Totale 50-54	2	2	4

ANNI	MASCHI	FEMMINE	TOTALE
55	-	-	-
56	-	-	-
57	-	-	-
58	-	-	-
59	-	1	1
Totale 55-59	-	1	1
60	-	-	-
61	-	-	-
62	-	-	-
63	-	-	-
64	-	-	-
Totale 60-64	-	-	-
65 e oltre	2	5	7

MASCHI	FEMMINE	TOTALE
39	28	67

PIRAMIDE DELLA POPOLAZIONE

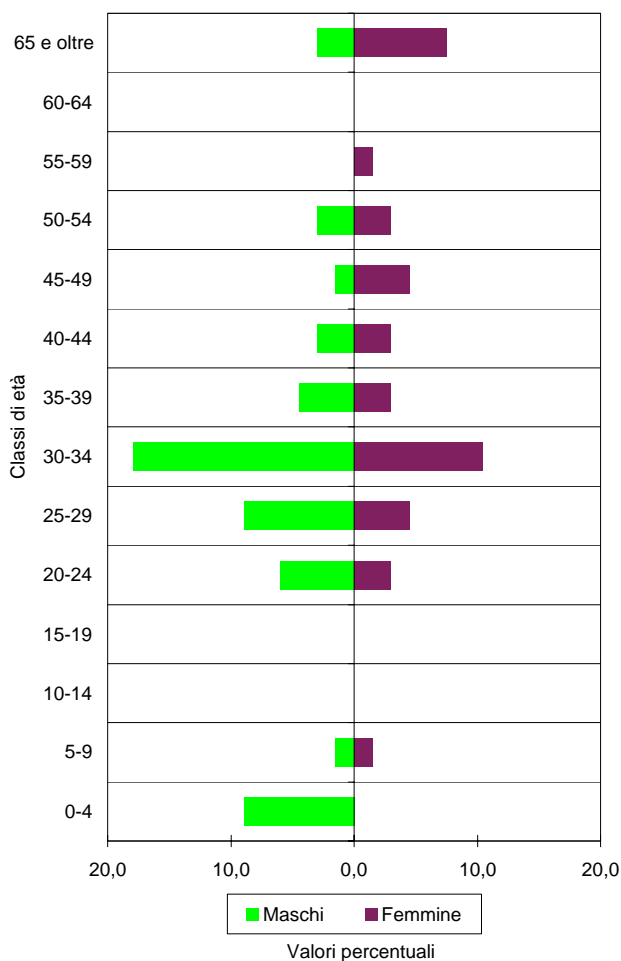

COMUNE DI BARDI
Stranieri residenti

STRANIERI PER 100 ABITANTI NELLE CLASSI DI ETÀ' QUINQUENNALI - 1.1.2005

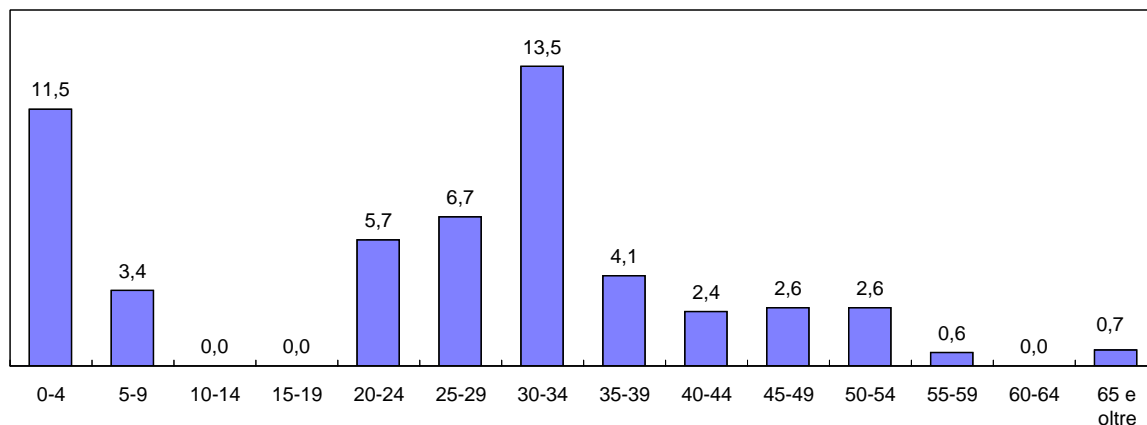

CITTADINANZE PRINCIPALI - SERIE STORICA

PAESE D'ORIGINE	2000	2001	2002	2003	2004	2005
Albania	3	9	10	10	13	17
India	6	10	15	12	12	16
Regno Unito	12	13	15	14	9	8
Romania	-	-	-	-	6	8
Ucraina	-	-	1	1	3	4
Polonia	-	-	-	1	1	4
Stati Uniti d'America	1	1	1	2	2	3
Tunisia	2	-	-	-	2	3
Francia	2	1	1	1	1	2
Canada	-	-	-	1	1	1
Argentina	-	-	-	-	1	1
Eritrea	-	-	5	5	1	-
Irlanda	1	1	1	1	1	-
Germania	2	2	2	2	-	-
Marocco	1	1	1	-	-	-
TOTALE	30	38	52	50	53	67
Stranieri per 100 abitanti	1,0	1,4	1,9	1,9	2,0	2,6

DISTRIBUZIONE PERCENTUALE CITTADINANZE - 1.1.2005

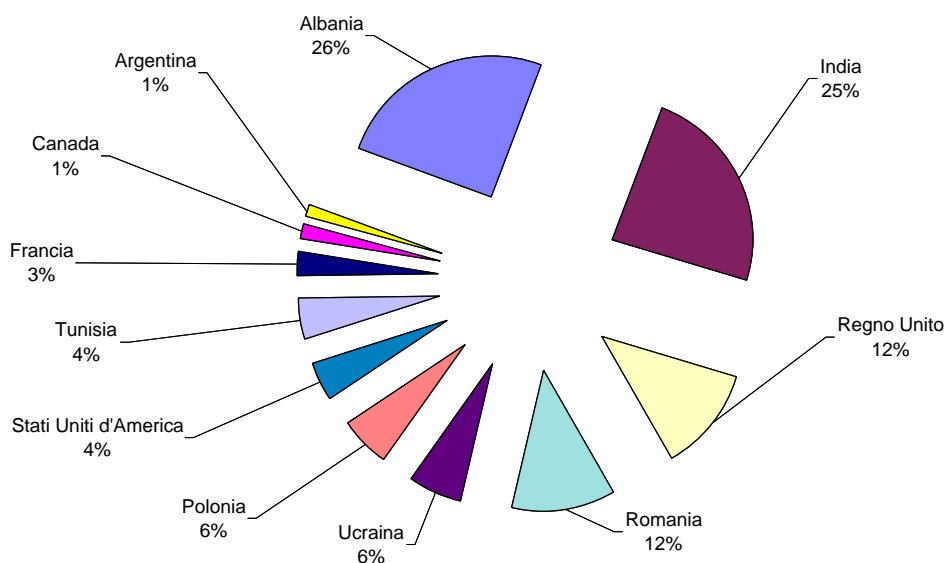

COMUNE DI BEDONIA
Popolazione complessiva

STRUTTURA PER ETA' E SESSO - 1.1.2005

ANNI	MASCHI	FEMMINE	TOTALE
0	18	6	24
1	12	18	30
2	15	19	34
3	8	14	22
4	10	8	18
Totale 0-4	63	65	128
5	14	17	31
6	12	10	22
7	14	16	30
8	10	14	24
9	21	9	30
Totale 5-9	71	66	137
10	16	9	25
11	8	12	20
12	14	12	26
13	13	9	22
14	8	19	27
Totale 10-14	59	61	120
15	6	11	17
16	15	11	26
17	13	16	29
18	16	18	34
19	15	19	34
Totale 15-19	65	75	140
20	13	14	27
21	26	10	36
22	16	15	31
23	16	16	32
24	20	10	30
Totale 20-24	91	65	156
25	22	12	34
26	22	18	40
27	24	20	44
28	36	24	60
29	14	33	47
Totale 25-29	118	107	225
30	29	30	59
31	23	22	45
32	26	33	59
33	25	26	51
34	35	28	63
Totale 30-34	138	139	277
35	36	30	66
36	25	24	49
37	26	23	49
38	24	20	44
39	28	23	51
Totale 35-39	139	120	259
40	27	25	52
41	20	24	44
42	16	21	37
43	23	19	42
44	31	26	57
Totale 40-44	117	115	232
45	27	20	47
46	17	21	38
47	29	24	53
48	26	28	54
49	17	27	44
Totale 45-49	116	120	236
50	26	22	48
51	33	20	53
52	32	30	62
53	17	18	35
54	34	25	59
Totale 50-54	142	115	257

ANNI	MASCHI	FEMMINE	TOTALE
55	26	22	48
56	24	33	57
57	36	23	59
58	28	35	63
59	26	22	48
Totale 55-59	140	135	275
60	30	31	61
61	23	25	48
62	26	28	54
63	35	22	57
64	23	26	49
Totale 60-64	137	132	269
65	22	26	48
66	30	27	57
67	39	25	64
68	26	28	54
69	35	34	69
Totale 65-69	152	140	292
70	26	24	50
71	24	29	53
72	19	26	45
73	25	30	55
74	21	26	47
Totale 70-74	115	135	250
75	20	23	43
76	27	19	46
77	26	22	48
78	13	26	39
79	16	27	43
Totale 75-79	102	117	219
80	18	30	48
81	17	26	43
82	15	36	51
83	9	21	30
84	9	22	31
Totale 80-84	68	135	203
85	4	10	14
86	5	12	17
87	5	14	19
88	3	10	13
89	10	14	24
Totale 85-89	27	60	87
90	4	13	17
91	9	13	22
92	-	4	4
93	2	4	6
94	1	5	6
Totale 90-94	16	39	55
95	1	8	9
96	1	1	2
97	1	1	2
98	-	2	2
99	-	1	1
Totale 95-99	3	13	16
100	-	-	-
101	-	1	1
102	-	-	-
103	-	-	-
104	-	-	-
Totale 100-104	-	1	1
Oltre 104	-	-	-

MASCHI	FEMMINE	TOTALE
1.879	1.955	3.834

COMUNE DI BEDONIA
Popolazione complessiva

Tab.A

CLASSI	0-19	0-19%	20-59	20-59%	>=60	>=60%	TOTALE	Tot. %
MASCHI	258	13,7	1.001	53,3	620	33,0	1.879	100,0
FEMMINE	267	13,7	916	46,9	772	39,5	1.955	100,0
TOTALE	525	13,7	1.917	50,0	1.392	36,3	3.834	100,0

Tab.B

CLASSI	0-14	0-14%	15-64	15-64%	>=65	>=65%	TOTALE	Tot. %
MASCHI	193	10,3	1.203	64,0	483	25,7	1.879	100,0
FEMMINE	192	9,8	1.123	57,4	640	32,7	1.955	100,0
TOTALE	385	10,0	2.326	60,7	1.123	29,3	3.834	100,0

Tab.C

CLASSI	0-2	0-2%	3-5	3-5 %	6-10	6-10%	11-13	11-13%
MASCHI	45	2,4	32	1,7	73	3,9	35	1,9
FEMMINE	43	2,2	39	2,0	58	3,0	33	1,7
TOTALE	88	2,3	71	1,9	131	3,4	68	1,8

CLASSI	14-18	14-18%	19-29	19-29%	30-39	30-39%	40-49	40-49%
MASCHI	58	3,1	224	11,9	277	14,7	233	12,4
FEMMINE	75	3,8	191	9,8	259	13,2	235	12,0
TOTALE	133	3,5	415	10,8	536	14,0	468	12,2

CLASSI	50-64	50-64%	65-74	65-74%	>=75	>=75%	TOTALE	Tot. %
MASCHI	419	22,3	267	14,2	216	11,5	1.879	100,0
FEMMINE	382	19,5	275	14,1	365	18,7	1.955	100,0
TOTALE	801	20,9	542	14,1	581	15,2	3.834	100,0

Tab.D

INDICI DEMOGRAFICI	
Indice di vecchiaia	291,7
Indice di dipendenza totale	64,8
Indice di dipendenza giovanile	16,6
Indice di dipendenza senile	48,3
Indice di struttura pop. att.	120,1
Indice di ricambio pop. att.	192,1
Densità	22,8

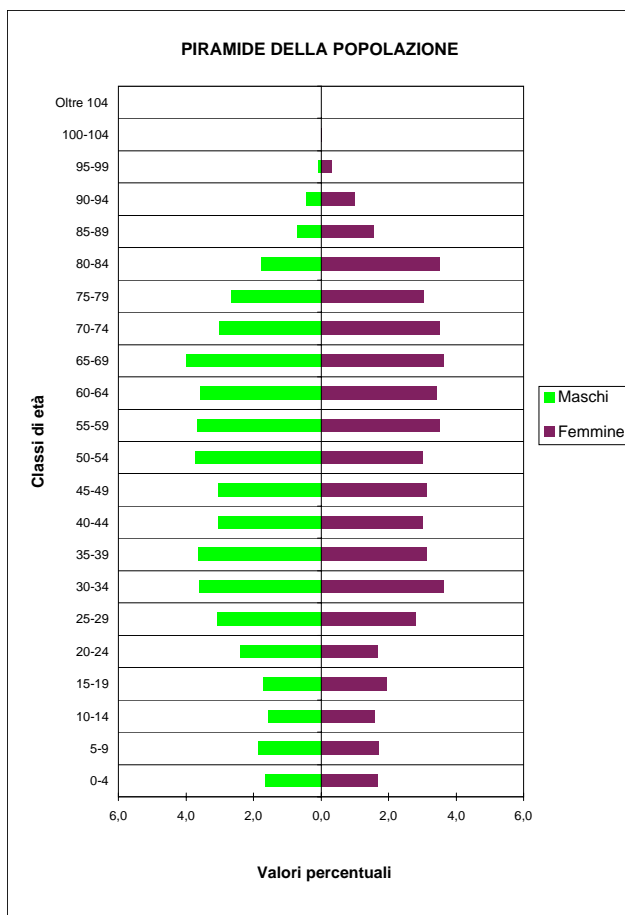

COMUNE DI BEDONIA

Stranieri residenti

STRUTTURA PER ETÀ E SESSO - 1.1.2005

ANNI	MASCHI	FEMMINE	TOTALE
0	1	-	1
1	2	-	2
2	-	3	3
3	1	-	1
4	-	-	-
Totale 0-4	4	3	7
5	3	1	4
6	-	-	-
7	1	1	2
8	-	-	-
9	4	-	4
Totale 5-9	8	2	10
10	1	-	1
11	-	3	3
12	1	-	1
13	-	-	-
14	-	-	-
Totale 10-14	2	3	5
15	-	1	1
16	2	1	3
17	2	-	2
18	-	-	-
19	3	1	4
Totale 15-19	7	3	10
20	1	1	2
21	2	-	2
22	2	-	2
23	-	-	-
24	3	2	5
Totale 20-24	8	3	11
25	3	2	5
26	2	-	2
27	3	4	7
28	4	-	4
29	3	1	4
Totale 25-29	15	7	22
30	1	1	2
31	2	1	3
32	2	4	6
33	3	2	5
34	5	1	6
Totale 30-34	13	9	22
35	2	4	6
36	2	3	5
37	6	-	6
38	3	2	5
39	1	3	4
Totale 35-39	14	12	26
40	1	4	5
41	-	1	1
42	1	3	4
43	1	1	2
44	2	2	4
Totale 40-44	5	11	16
45	1	-	1
46	1	-	1
47	-	-	-
48	-	-	-
49	1	2	3
Totale 45-49	3	2	5
50	-	-	-
51	-	-	-
52	1	1	2
53	-	-	-
54	-	-	-
Totale 50-54	1	1	2

ANNI	MASCHI	FEMMINE	TOTALE
55	-	-	-
56	-	3	3
57	-	-	-
58	-	2	2
59	-	-	-
Totale 55-59	-	5	5
60	1	2	3
61	-	-	-
62	-	1	1
63	-	-	-
64	1	-	1
Totale 60-64	2	3	5
65 e oltre	2	6	8

MASCHI	FEMMINE	TOTALE
84	70	154

PIRAMIDE DELLA POPOLAZIONE

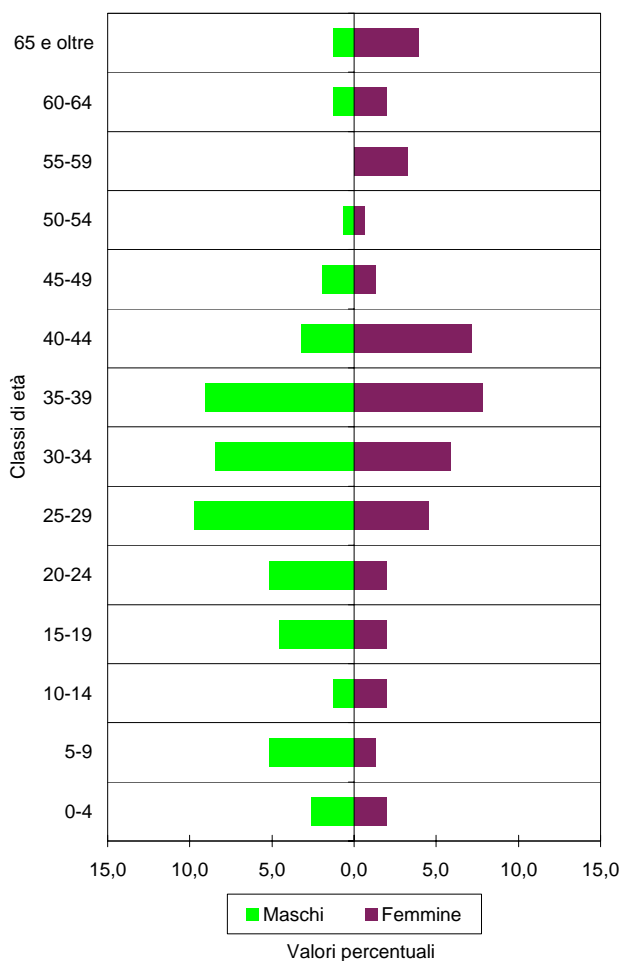

COMUNE DI BEDONIA
Stranieri residenti

STRANIERI PER 100 ABITANTI NELLE CLASSI DI ETÀ' QUINQUENNALI - 1.1.2005

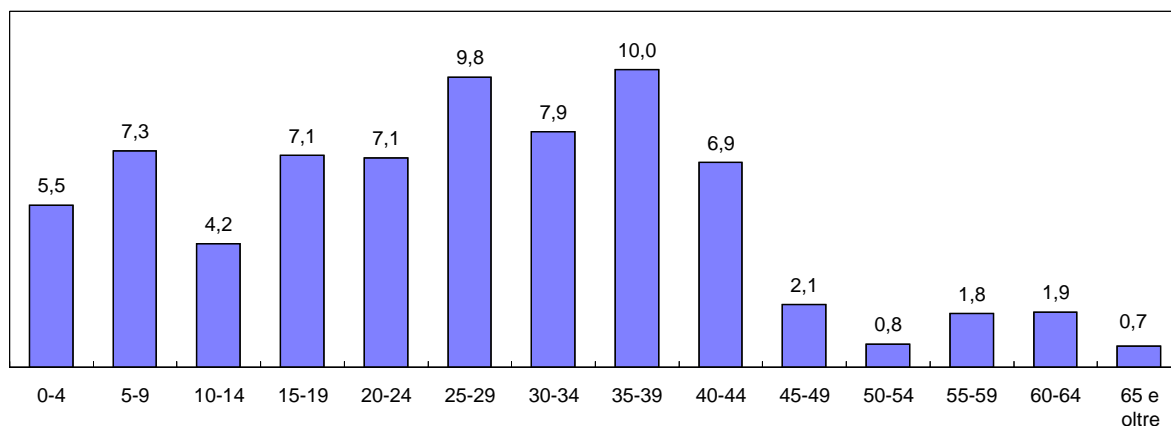

CITTADINANZE PRINCIPALI - SERIE STORICA

PAESE D'ORIGINE	2000	2001	2002	2003	2004	2005
Pakistan	15	33	34	43	66	73
Ghana	-	6	6	10	11	13
Albania	22	19	8	2	8	8
India	3	3	2	1	8	8
Stati Uniti d'America	9	9	11	9	8	7
Russia	4	2	3	3	4	7
Marocco	5	5	5	5	5	5
Francia	5	6	5	4	4	5
Regno Unito	5	4	4	3	4	4
Ucraina	-	-	-	-	2	4
Argentina	-	-	-	-	3	3
Colombia	1	1	1	2	2	2
Somalia	2	2	2	2	2	2
Moldavia (Rep.Moldava)	-	-	-	-	2	2
Germania	-	-	-	-	1	2
Tunisia	-	-	-	4	4	1
Canada	1	1	1	1	1	1
Ceca, Rep.	-	-	-	1	1	1
ALTRI	2	2	2	2	4	6
TOTALE	74	93	84	92	140	154
Stranieri per 100 abitanti	1,8	2,3	2,1	2,4	3,6	4,0

DISTRIBUZIONE PERCENTUALE CITTADINANZE - 1.1.2005

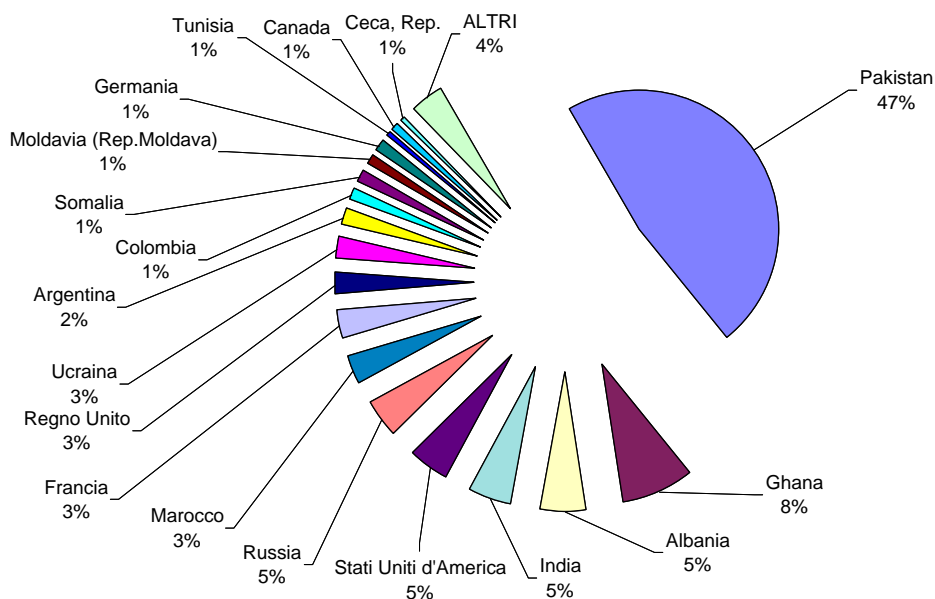

COMUNE DI BERCETO
Popolazione complessiva

STRUTTURA PER ETA' E SESSO - 1.1.2005

ANNI	MASCHI	FEMMINE	TOTALE
0	7	4	11
1	2	5	7
2	4	7	11
3	6	6	12
4	7	4	11
Totale 0-4	26	26	52
5	5	4	9
6	5	7	12
7	7	5	12
8	4	7	11
9	6	8	14
Totale 5-9	27	31	58
10	4	4	8
11	8	8	16
12	13	4	17
13	6	8	14
14	8	8	16
Totale 10-14	39	32	71
15	11	6	17
16	8	10	18
17	6	6	12
18	9	8	17
19	1	10	11
Totale 15-19	35	40	75
20	11	9	20
21	7	18	25
22	8	7	15
23	9	10	19
24	8	5	13
Totale 20-24	43	49	92
25	9	15	24
26	25	5	30
27	16	11	27
28	13	14	27
29	11	17	28
Totale 25-29	74	62	136
30	13	13	26
31	27	12	39
32	16	17	33
33	13	13	26
34	18	15	33
Totale 30-34	87	70	157
35	19	10	29
36	18	16	34
37	16	13	29
38	15	13	28
39	19	18	37
Totale 35-39	87	70	157
40	9	11	20
41	19	13	32
42	15	11	26
43	23	12	35
44	20	10	30
Totale 40-44	86	57	143
45	22	20	42
46	18	23	41
47	22	17	39
48	12	5	17
49	14	13	27
Totale 45-49	88	78	166
50	8	17	25
51	19	14	33
52	14	14	28
53	18	11	29
54	14	16	30
Totale 50-54	73	72	145

ANNI	MASCHI	FEMMINE	TOTALE
55	15	20	35
56	21	23	44
57	22	16	38
58	27	15	42
59	21	17	38
Totale 55-59	106	91	197
60	25	18	43
61	16	10	26
62	7	10	17
63	18	17	35
64	20	14	34
Totale 60-64	86	69	155
65	29	13	42
66	17	18	35
67	21	17	38
68	13	11	24
69	18	8	26
Totale 65-69	98	67	165
70	12	18	30
71	15	26	41
72	9	15	24
73	12	16	28
74	11	16	27
Totale 70-74	59	91	150
75	18	18	36
76	15	25	40
77	15	21	36
78	14	15	29
79	17	25	42
Totale 75-79	79	104	183
80	14	18	32
81	10	24	34
82	12	17	29
83	10	22	32
84	7	16	23
Totale 80-84	53	97	150
85	4	11	15
86	7	13	20
87	2	9	11
88	7	12	19
89	4	12	16
Totale 85-89	24	57	81
90	5	8	13
91	6	4	10
92	4	4	8
93	3	1	4
94	2	7	9
Totale 90-94	20	24	44
95	1	4	5
96	-	2	2
97	-	-	-
98	-	1	1
99	-	-	-
Totale 95-99	1	7	8
100	-	-	-
101	-	-	-
102	-	-	-
103	-	-	-
104	-	-	-
Totale 100-104	-	-	-
Oltre 104	-	-	-

MASCHI	FEMMINE	TOTALE
1.191	1.194	2.385

COMUNE DI BERCETO
Popolazione complessiva

Tab.A

CLASSI	0-19	0-19%	20-59	20-59%	>=60	>=60%	TOTALE	Tot.%
MASCHI	127	10,7	644	54,1	420	35,3	1.191	100,0
FEMMINE	129	10,8	549	46,0	516	43,2	1.194	100,0
TOTALE	256	10,7	1.193	50,0	936	39,2	2.385	100,0

Tab.B

CLASSI	0-14	0-14%	15-64	15-64%	>=65	>=65%	TOTALE	Tot.%
MASCHI	92	7,7	765	64,2	334	28,0	1.191	100,0
FEMMINE	89	7,5	658	55,1	447	37,4	1.194	100,0
TOTALE	181	7,6	1.423	59,7	781	32,7	2.385	100,0

Tab.C

CLASSI	0-2	0-2%	3-5	3-5 %	6-10	6-10%	11-13	11-13%
MASCHI	13	1,1	18	1,5	26	2,2	27	2,3
FEMMINE	16	1,3	14	1,2	31	2,6	20	1,7
TOTALE	29	1,2	32	1,3	57	2,4	47	2,0

CLASSI	14-18	14-18%	19-29	19-29%	30-39	30-39%	40-49	40-49%
MASCHI	42	3,5	118	9,9	174	14,6	174	14,6
FEMMINE	38	3,2	121	10,1	140	11,7	135	11,3
TOTALE	80	3,4	239	10,0	314	13,2	309	13,0

CLASSI	50-64	50-64%	65-74	65-74%	>=75	>=75%	TOTALE	Tot.%
MASCHI	265	22,3	157	13,2	177	14,9	1.191	100,0
FEMMINE	232	19,4	158	13,2	289	24,2	1.194	100,0
TOTALE	497	20,8	315	13,2	466	19,5	2.385	100,0

Tab.D

INDICI DEMOGRAFICI	
Indice di vecchiaia	431,5
Indice di dipendenza totale	67,6
Indice di dipendenza giovanile	12,7
Indice di dipendenza senile	54,9
Indice di struttura pop. att.	130,6
Indice di ricambio pop. att.	206,7
Densità	18,1

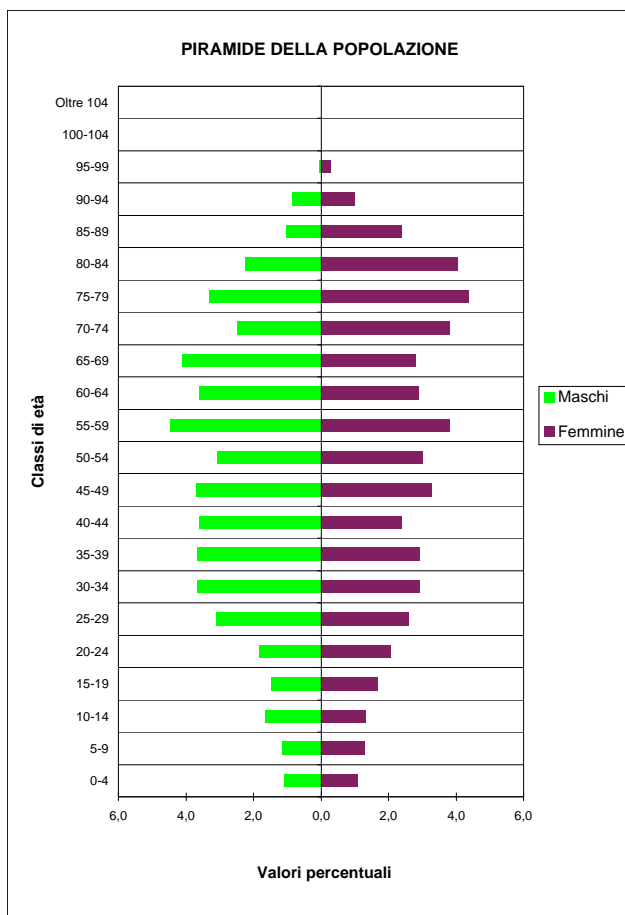

COMUNE DI BERCETO
Stranieri residenti

STRUTTURA PER ETÀ E SESSO - 1.1.2005

ANNI	MASCHI	FEMMINE	TOTALE
0	1	1	2
1	-	1	1
2	-	1	1
3	1	2	3
4	-	1	1
Totale 0-4	2	6	8
5	1	-	1
6	-	-	-
7	2	-	2
8	-	-	-
9	2	4	6
Totale 5-9	5	4	9
10	1	-	1
11	-	-	-
12	2	1	3
13	1	-	1
14	2	-	2
Totale 10-14	6	1	7
15	-	-	-
16	2	3	5
17	-	1	1
18	2	-	2
19	-	-	-
Totale 15-19	4	4	8
20	-	1	1
21	1	-	1
22	-	-	-
23	1	2	3
24	-	-	-
Totale 20-24	2	3	5
25	-	3	3
26	-	-	-
27	4	1	5
28	2	2	4
29	1	-	1
Totale 25-29	7	6	13
30	-	1	1
31	2	2	4
32	-	1	1
33	1	-	1
34	1	4	5
Totale 30-34	4	8	12
35	1	1	2
36	-	2	2
37	-	1	1
38	3	-	3
39	1	2	3
Totale 35-39	5	6	11
40	-	2	2
41	2	-	2
42	2	1	3
43	2	1	3
44	2	-	2
Totale 40-44	8	4	12
45	2	-	2
46	-	3	3
47	-	1	1
48	1	-	1
49	-	-	-
Totale 45-49	3	4	7
50	-	1	1
51	-	-	-
52	-	1	1
53	-	-	-
54	-	-	-
Totale 50-54	-	2	2

ANNI	MASCHI	FEMMINE	TOTALE
55	-	-	-
56	-	-	-
57	-	-	-
58	-	-	-
59	-	-	-
Totale 55-59	-	-	-
60	-	-	-
61	-	-	-
62	-	-	-
63	-	-	-
64	-	-	-
Totale 60-64	-	-	-
65 e oltre	-	-	-

MASCHI	FEMMINE	TOTALE
46	48	94

PIRAMIDE DELLA POPOLAZIONE

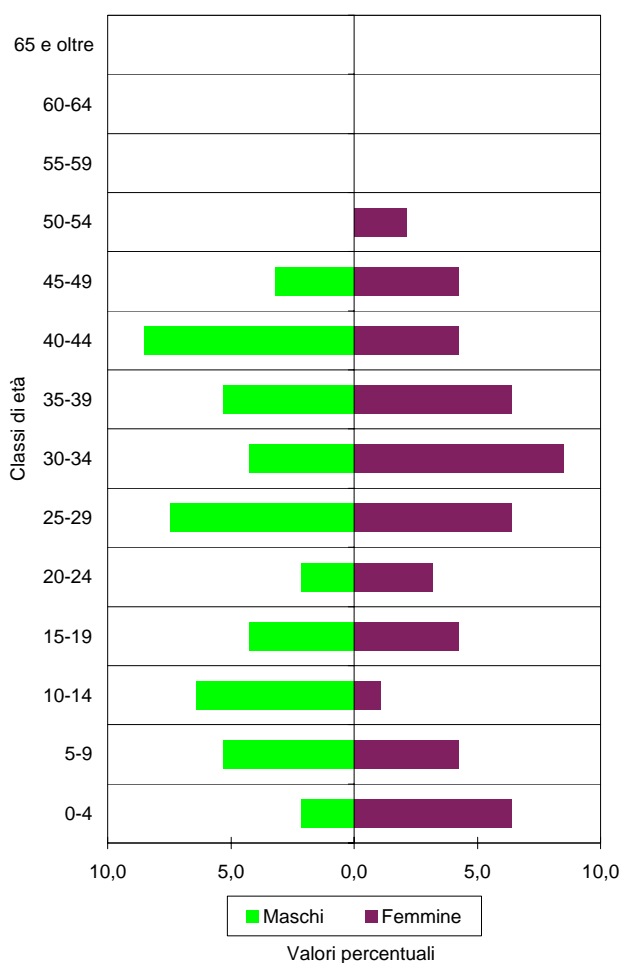

COMUNE DI BERCETO
Stranieri residenti

STRANIERI PER 100 ABITANTI NELLE CLASSI DI ETÀ' QUINQUENNALI - 1.1.2005

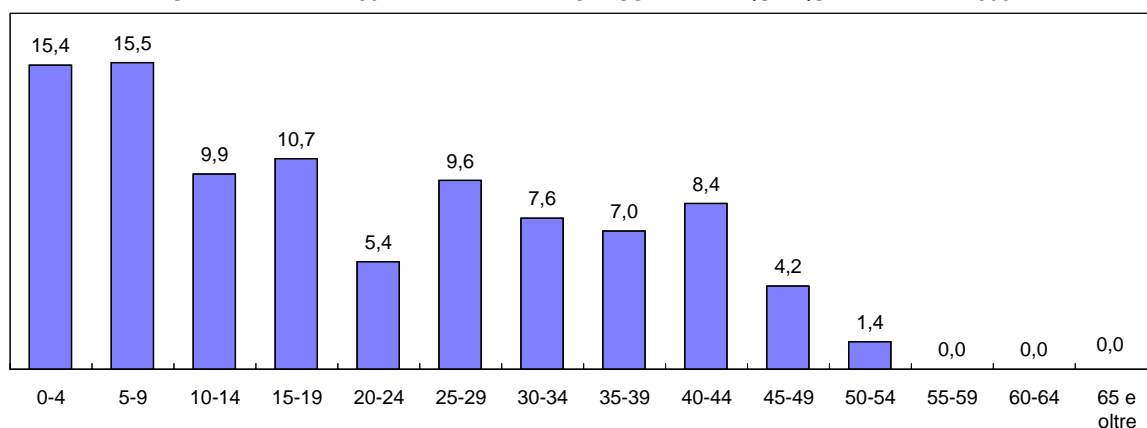

CITTADINANZE PRINCIPALI - SERIE STORICA

PAESE D'ORIGINE	2000	2001	2002	2003	2004	2005
Marocco	26	27	31	33	30	35
Tunisia	6	13	15	21	16	17
Albania	3	4	5	3	9	10
Romania	-	-	-	-	7	6
Moldavia (Rep.Moldava)	1	1	1	1	5	6
Egitto	-	-	-	-	1	5
Dominicana, Rep.	-	-	-	1	2	2
Argentina	-	-	-	-	1	2
Filippine	3	2	-	-	-	2
Francia	1	2	2	1	1	1
Germania	1	1	1	1	1	1
Ecuador	-	-	-	-	1	1
El Salvador	-	-	-	-	1	1
Ghana	2	-	-	-	1	1
India	-	1	-	-	1	1
Ucraina	-	-	-	-	1	1
Costa d'Avorio	-	-	-	-	-	1
Cuba	1	1	-	-	-	1
ALTRI	5	11	1	1	1	-
TOTALE	49	63	56	62	79	94
Stranieri per 100 abitanti	2,0	2,5	2,3	2,6	3,3	3,9

DISTRIBUZIONE PERCENTUALE CITTADINANZE - 1.1.2005

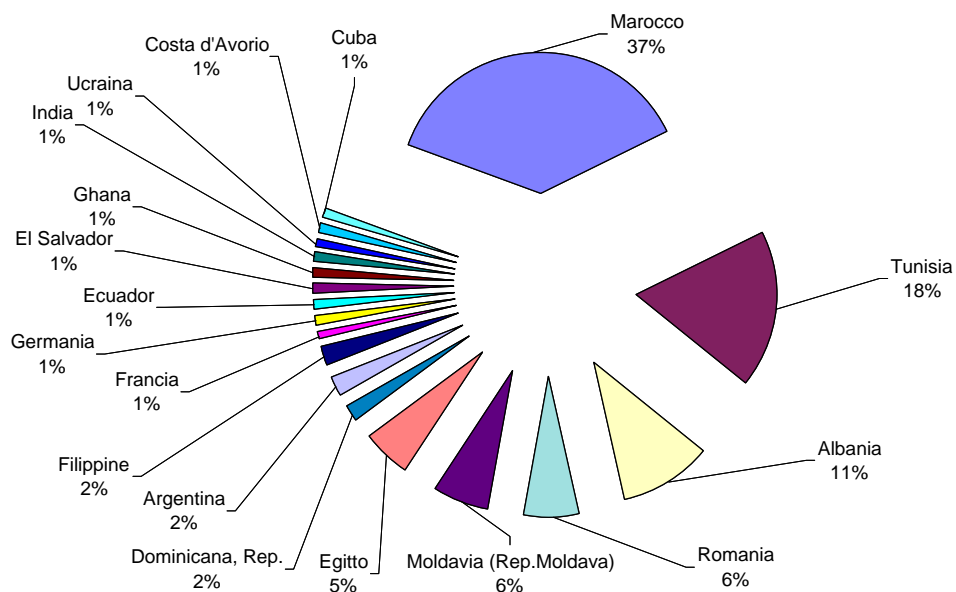

COMUNE DI BORE
Popolazione complessiva

STRUTTURA PER ETA' E SESSO - 1.1.2005

ANNI	MASCHI	FEMMINE	TOTALE
0	1	1	2
1	1	2	3
2	2	1	3
3	4	3	7
4	1	1	2
Totale 0-4	9	8	17
5	3	2	5
6	1	-	1
7	4	3	7
8	3	1	4
9	1	1	2
Totale 5-9	12	7	19
10	1	3	4
11	2	1	3
12	1	2	3
13	1	-	1
14	1	1	2
Totale 10-14	6	7	13
15	-	-	-
16	4	1	5
17	2	1	3
18	-	2	2
19	-	-	-
Totale 15-19	6	4	10
20	-	-	-
21	-	-	-
22	-	4	4
23	3	1	4
24	5	4	9
Totale 20-24	8	9	17
25	3	3	6
26	4	3	7
27	8	4	12
28	8	3	11
29	8	2	10
Totale 25-29	31	15	46
30	4	5	9
31	3	3	6
32	4	6	10
33	6	4	10
34	6	6	12
Totale 30-34	23	24	47
35	6	6	12
36	7	7	14
37	6	5	11
38	9	2	11
39	7	2	9
Totale 35-39	35	22	57
40	6	4	10
41	2	2	4
42	2	4	6
43	5	1	6
44	4	3	7
Totale 40-44	19	14	33
45	2	1	3
46	4	2	6
47	7	4	11
48	4	1	5
49	4	3	7
Totale 45-49	21	11	32
50	4	3	7
51	6	1	7
52	4	6	10
53	10	5	15
54	6	4	10
Totale 50-54	30	19	49

ANNI	MASCHI	FEMMINE	TOTALE
55	4	1	5
56	6	10	16
57	8	6	14
58	10	5	15
59	6	10	16
Totale 55-59	34	32	66
60	6	6	12
61	8	7	15
62	4	10	14
63	10	11	21
64	10	6	16
Totale 60-64	38	40	78
65	12	10	22
66	11	9	20
67	11	10	21
68	11	7	18
69	13	12	25
Totale 65-69	58	48	106
70	8	6	14
71	13	14	27
72	12	7	19
73	7	8	15
74	5	12	17
Totale 70-74	45	47	92
75	9	3	12
76	6	5	11
77	7	13	20
78	4	8	12
79	8	11	19
Totale 75-79	34	40	74
80	9	10	19
81	8	5	13
82	4	9	13
83	2	10	12
84	5	7	12
Totale 80-84	28	41	69
85	1	4	5
86	1	2	3
87	1	5	6
88	3	4	7
89	1	5	6
Totale 85-89	7	20	27
90	2	1	3
91	1	2	3
92	1	1	2
93	-	2	2
94	1	1	2
Totale 90-94	5	7	12
95	-	4	4
96	-	-	-
97	-	2	2
98	-	-	-
99	-	-	-
Totale 95-99	-	6	6
100	-	-	-
101	-	-	-
102	-	-	-
103	-	-	-
104	-	-	-
Totale 100-104	-	-	-
Oltre 104	-	-	-

MASCHI	FEMMINE	TOTALE
449	421	870

COMUNE DI BORE
Popolazione complessiva

Tab.A

CLASSI	0-19	0-19%	20-59	20-59%	>=60	>=60%	TOTALE	Tot. %
MASCHI	33	7,3	201	44,8	215	47,9	449	100,0
FEMMINE	26	6,2	146	34,7	249	59,1	421	100,0
TOTALE	59	6,8	347	39,9	464	53,3	870	100,0

Tab.B

CLASSI	0-14	0-14%	15-64	15-64%	>=65	>=65%	TOTALE	Tot. %
MASCHI	27	6,0	245	54,6	177	39,4	449	100,0
FEMMINE	22	5,2	190	45,1	209	49,6	421	100,0
TOTALE	49	5,6	435	50,0	386	44,4	870	100,0

Tab.C

CLASSI	0-2	0-2%	3-5	3-5 %	6-10	6-10%	11-13	11-13%
MASCHI	4	0,9	8	1,8	10	2,2	4	0,9
FEMMINE	4	1,0	6	1,4	8	1,9	3	0,7
TOTALE	8	0,9	14	1,6	18	2,1	7	0,8

CLASSI	14-18	14-18%	19-29	19-29%	30-39	30-39%	40-49	40-49%
MASCHI	7	1,6	39	8,7	58	12,9	40	8,9
FEMMINE	5	1,2	24	5,7	46	10,9	25	5,9
TOTALE	12	1,4	63	7,2	104	12,0	65	7,5

CLASSI	50-64	50-64%	65-74	65-74%	>=75	>=75%	TOTALE	Tot. %
MASCHI	102	22,7	103	22,9	74	16,5	449	100,0
FEMMINE	91	21,6	95	22,6	114	27,1	421	100,0
TOTALE	193	22,2	198	22,8	188	21,6	870	100,0

Tab.D

INDICI DEMOGRAFICI	
Indice di vecchiaia	787,8
Indice di dipendenza totale	100,0
Indice di dipendenza giovanile	11,3
Indice di dipendenza senile	88,7
Indice di struttura pop. att.	145,8
Indice di ricambio pop. att.	780,0
Densità	20,2

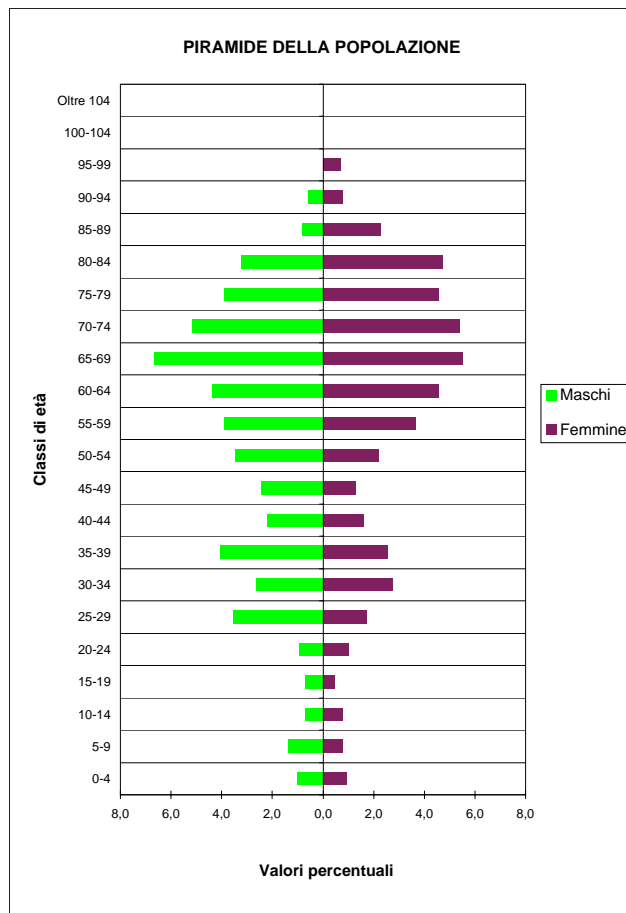

COMUNE DI BORE
Stranieri residenti

STRUTTURA PER ETÀ' E SESSO - 1.1.2005

ANNI	MASCHI	FEMMINE	TOTALE
0	-	1	1
1	-	-	-
2	-	-	-
3	-	1	1
4	-	-	-
Totale 0-4	-	2	2
5	-	-	-
6	-	-	-
7	-	-	-
8	-	-	-
9	-	-	-
Totale 5-9	-	-	-
10	-	-	-
11	-	-	-
12	-	-	-
13	-	-	-
14	-	-	-
Totale 10-14	-	-	-
15	-	-	-
16	-	-	-
17	-	-	-
18	-	1	1
19	-	-	-
Totale 15-19	-	1	1
20	-	-	-
21	-	-	-
22	-	-	-
23	-	-	-
24	-	1	1
Totale 20-24	-	1	1
25	1	-	1
26	1	-	1
27	-	-	-
28	-	1	1
29	-	-	-
Totale 25-29	2	1	3
30	-	-	-
31	-	-	-
32	-	-	-
33	-	-	-
34	-	-	-
Totale 30-34	-	-	-
35	-	-	-
36	-	2	2
37	-	-	-
38	-	-	-
39	-	-	-
Totale 35-39	-	2	2
40	-	1	1
41	-	-	-
42	-	-	-
43	-	-	-
44	-	-	-
Totale 40-44	-	1	1
45	-	-	-
46	-	-	-
47	-	-	-
48	-	-	-
49	-	-	-
Totale 45-49	-	-	-
50	-	-	-
51	-	-	-
52	-	-	-
53	-	-	-
54	-	-	-
Totale 50-54	-	-	-

ANNI	MASCHI	FEMMINE	TOTALE
55	-	-	-
56	-	-	-
57	-	-	-
58	-	-	-
59	-	-	-
Totale 55-59	-	-	-
60	-	-	-
61	-	-	-
62	-	-	-
63	-	-	-
64	-	-	-
Totale 60-64	-	-	-
65 e oltre	-	-	-

MASCHI	FEMMINE	TOTALE
2	8	10

PIRAMIDE DELLA POPOLAZIONE

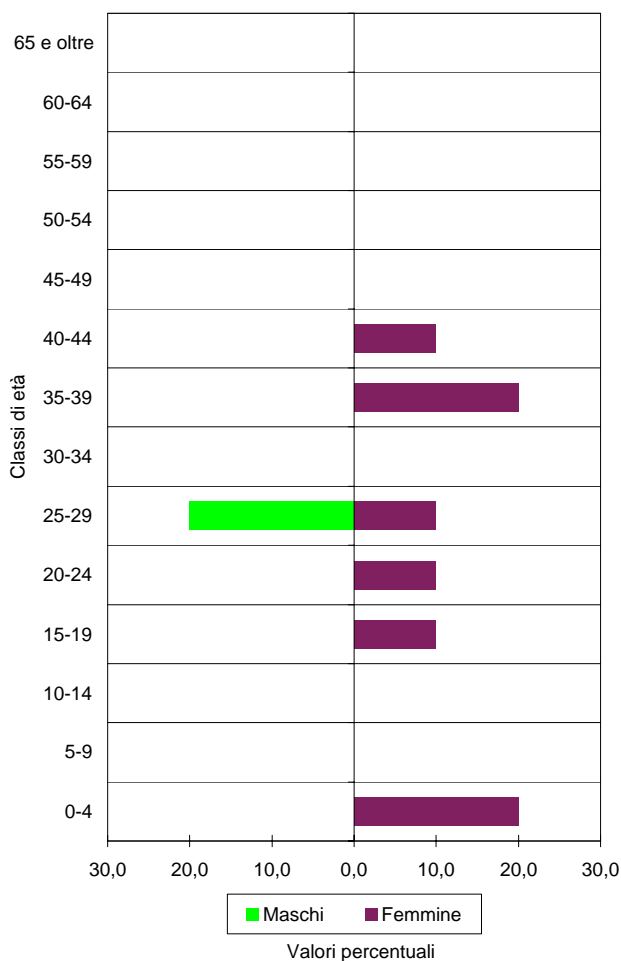

COMUNE DI BORE
Stranieri residenti

STRANIERI PER 100 ABITANTI NELLE CLASSI DI ETÀ' QUINQUENNALI - 1.1.2005

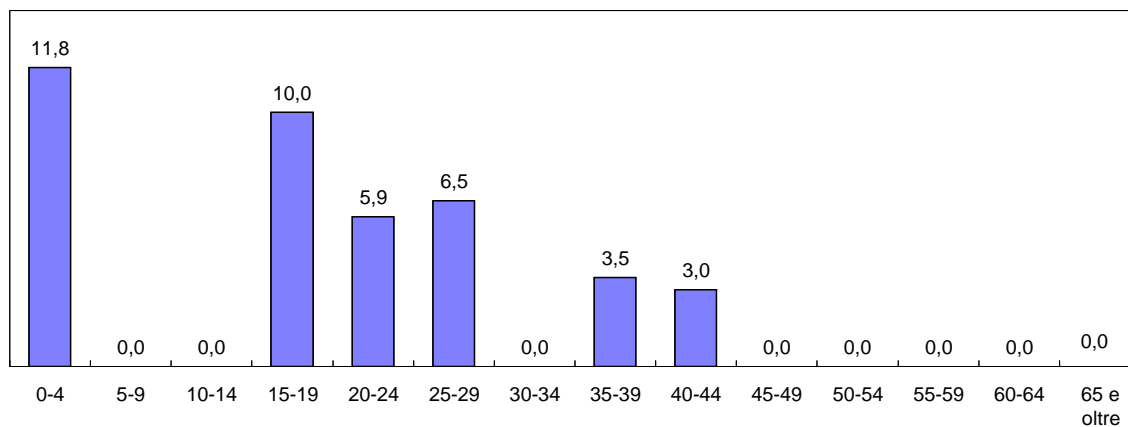

CITTADINANZE PRINCIPALI - SERIE STORICA

PAESE D'ORIGINE	2000	2001	2002	2003	2004	2005
Macedonia	-	-	-	-	2	5
Filippine	-	-	-	1	1	1
Germania	-	-	1	1	1	1
Ecuador	-	-	-	-	1	1
India	-	-	1	-	1	1
Brasile	2	4	2	-	-	1
Albania	-	-	1	-	-	-
Cuba	-	-	1	-	-	-
TOTALE	2	4	6	2	6	10
Stranieri per 100 abitanti	0,2	0,4	0,7	0,2	0,7	1,1

DISTRIBUZIONE PERCENTUALE CITTADINANZE - 1.1.2005

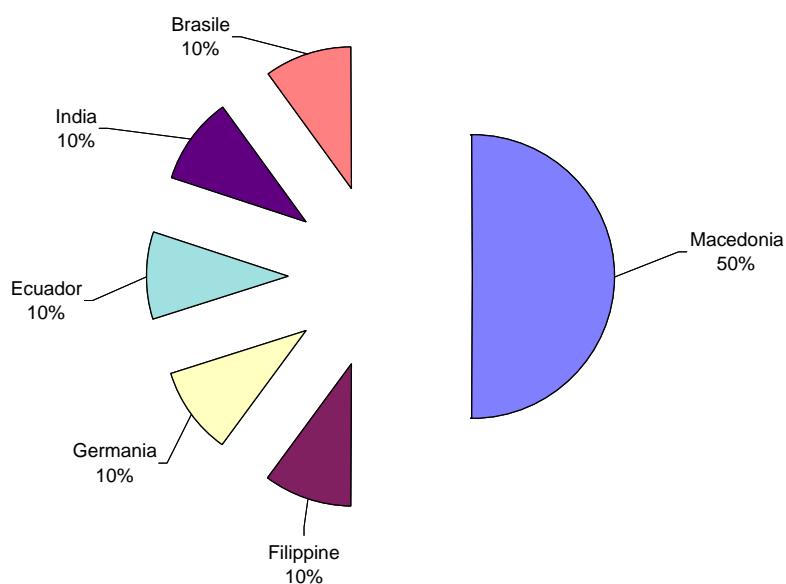

COMUNE DI BORGIO VAL DI TARO
Popolazione complessiva

STRUTTURA PER ETÀ E SESSO - 1.1.2005

ANNI	MASCHI	FEMMINE	TOTALE
0	22	23	45
1	35	38	73
2	28	22	50
3	28	27	55
4	31	40	71
Totale 0-4	144	150	294
5	30	24	54
6	29	17	46
7	30	25	55
8	26	23	49
9	33	19	52
Totale 5-9	148	108	256
10	19	21	40
11	18	29	47
12	30	32	62
13	28	41	69
14	33	27	60
Totale 10-14	128	150	278
15	23	25	48
16	20	24	44
17	27	27	54
18	20	20	40
19	26	29	55
Totale 15-19	116	125	241
20	37	35	72
21	27	30	57
22	33	38	71
23	25	32	57
24	40	29	69
Totale 20-24	162	164	326
25	29	31	60
26	45	35	80
27	39	36	75
28	50	54	104
29	56	45	101
Totale 25-29	219	201	420
30	53	45	98
31	54	43	97
32	69	57	126
33	65	48	113
34	53	45	98
Totale 30-34	294	238	532
35	63	46	109
36	41	40	81
37	34	52	86
38	63	52	115
39	62	61	123
Totale 35-39	263	251	514
40	59	51	110
41	42	53	95
42	48	44	92
43	52	51	103
44	39	43	82
Totale 40-44	240	242	482
45	58	49	107
46	46	52	98
47	38	43	81
48	36	50	86
49	47	39	86
Totale 45-49	225	233	458
50	48	50	98
51	37	31	68
52	47	48	95
53	50	32	82
54	56	48	104
Totale 50-54	238	209	447

ANNI	MASCHI	FEMMINE	TOTALE
55	37	44	81
56	45	40	85
57	64	55	119
58	48	42	90
59	35	31	66
Totale 55-59	229	212	441
60	45	44	89
61	51	56	107
62	55	44	99
63	40	59	99
64	56	52	108
Totale 60-64	247	255	502
65	36	49	85
66	51	43	94
67	51	57	108
68	39	52	91
69	48	51	99
Totale 65-69	225	252	477
70	41	45	86
71	49	50	99
72	47	53	100
73	38	42	80
74	38	47	85
Totale 70-74	213	237	450
75	41	37	78
76	38	53	91
77	41	53	94
78	21	44	65
79	40	58	98
Totale 75-79	181	245	426
80	18	41	59
81	33	44	77
82	19	47	66
83	20	33	53
84	21	45	66
Totale 80-84	111	210	321
85	9	23	32
86	12	23	35
87	7	18	25
88	9	20	29
89	12	26	38
Totale 85-89	49	110	159
90	6	23	29
91	9	21	30
92	4	13	17
93	11	15	26
94	3	8	11
Totale 90-94	33	80	113
95	2	7	9
96	1	3	4
97	2	4	6
98	-	3	3
99	-	1	1
Totale 95-99	5	18	23
100	1	1	2
101	-	1	1
102	-	-	-
103	-	-	-
104	-	-	-
Totale 100-104	1	2	3
Oltre 104	-	-	-

MASCHI	FEMMINE	TOTALE
3.471	3.692	7.163

COMUNE DI BORGO VAL DI TARO
Popolazione complessiva

Tab.A

CLASSI	0-19	0-19%	20-59	20-59%	>=60	>=60%	TOTALE	Tot.%
MASCHI	536	15,4	1.870	53,9	1.065	30,7	3.471	100,0
FEMMINE	533	14,4	1.750	47,4	1.409	38,2	3.692	100,0
TOTALE	1.069	14,9	3.620	50,5	2.474	34,5	7.163	100,0

Tab.B

CLASSI	0-14	0-14%	15-64	15-64%	>=65	>=65%	TOTALE	Tot.%
MASCHI	420	12,1	2.233	64,3	818	23,6	3.471	100,0
FEMMINE	408	11,1	2.130	57,7	1.154	31,3	3.692	100,0
TOTALE	828	11,6	4.363	60,9	1.972	27,5	7.163	100,0

Tab.C

CLASSI	0-2	0-2%	3-5	3-5 %	6-10	6-10%	11-13	11-13%
MASCHI	85	2,4	89	2,6	137	3,9	76	2,2
FEMMINE	83	2,2	91	2,5	105	2,8	102	2,8
TOTALE	168	2,3	180	2,5	242	3,4	178	2,5

CLASSI	14-18	14-18%	19-29	19-29%	30-39	30-39%	40-49	40-49%
MASCHI	123	3,5	407	11,7	557	16,0	465	13,4
FEMMINE	123	3,3	394	10,7	489	13,2	475	12,9
TOTALE	246	3,4	801	11,2	1.046	14,6	940	13,1

CLASSI	50-64	50-64%	65-74	65-74%	>=75	>=75%	TOTALE	Tot.%
MASCHI	714	20,6	438	12,6	380	10,9	3.471	100,0
FEMMINE	676	18,3	489	13,2	665	18,0	3.692	100,0
TOTALE	1.390	19,4	927	12,9	1.045	14,6	7.163	100,0

Tab.D

INDICI DEMOGRAFICI	
Indice di vecchiaia	238,2
Indice di dipendenza totale	64,2
Indice di dipendenza giovanile	19,0
Indice di dipendenza senile	45,2
Indice di struttura pop. att.	114,6
Indice di ricambio pop. att.	208,3
Densità	47,0

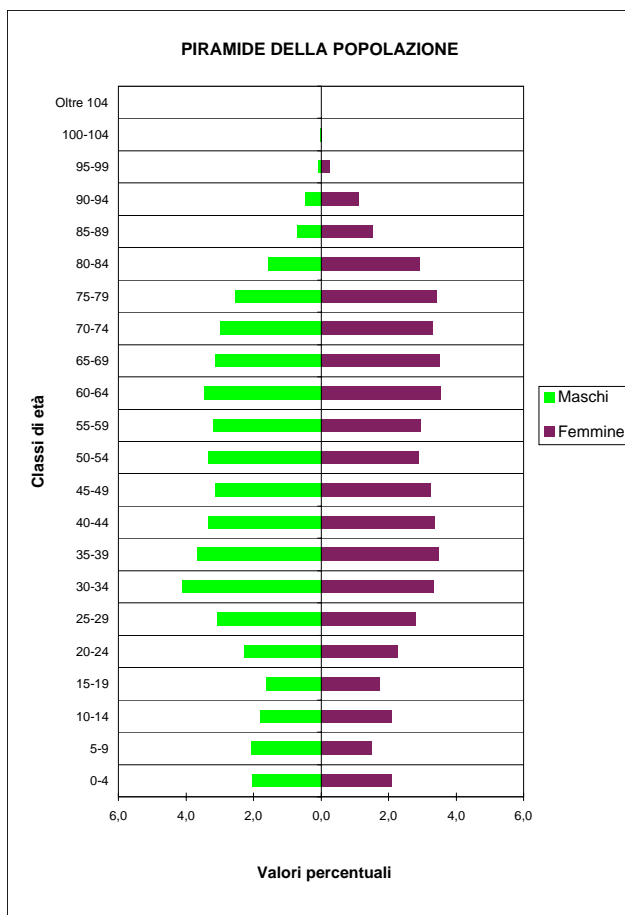

COMUNE DI BORGIO VAL DI TARO
Stranieri residenti

STRUTTURA PER ETÀ E SESSO - 1.1.2005

ANNI	MASCHI	FEMMINE	TOTALE
0	1	1	2
1	3	-	3
2	3	-	3
3	3	5	8
4	1	1	2
Totale 0-4	11	7	18
5	1	2	3
6	2	-	2
7	1	2	3
8	2	2	4
9	5	-	5
Totale 5-9	11	6	17
10	1	2	3
11	-	-	-
12	1	-	1
13	3	3	6
14	2	-	2
Totale 10-14	7	5	12
15	-	2	2
16	1	-	1
17	4	-	4
18	2	2	4
19	4	2	6
Totale 15-19	11	6	17
20	5	1	6
21	1	5	6
22	4	2	6
23	2	4	6
24	6	2	8
Totale 20-24	18	14	32
25	2	3	5
26	2	4	6
27	2	7	9
28	2	1	3
29	3	4	7
Totale 25-29	11	19	30
30	3	4	7
31	4	2	6
32	3	5	8
33	4	-	4
34	2	6	8
Totale 30-34	16	17	33
35	4	4	8
36	2	1	3
37	1	5	6
38	-	2	2
39	3	5	8
Totale 35-39	10	17	27
40	1	4	5
41	2	2	4
42	2	2	4
43	2	3	5
44	2	5	7
Totale 40-44	9	16	25
45	1	9	10
46	3	4	7
47	2	2	4
48	3	4	7
49	-	1	1
Totale 45-49	9	20	29
50	2	1	3
51	1	-	1
52	-	1	1
53	-	2	2
54	2	-	2
Totale 50-54	5	4	9

ANNI	MASCHI	FEMMINE	TOTALE
55	-	-	-
56	2	2	4
57	-	1	1
58	1	-	1
59	-	-	-
Totale 55-59	3	3	6
60	-	2	2
61	1	-	1
62	-	2	2
63	-	-	-
64	1	-	1
Totale 60-64	2	4	6
65 e oltre	6	4	10

MASCHI	FEMMINE	TOTALE
129	142	271

PIRAMIDE DELLA POPOLAZIONE

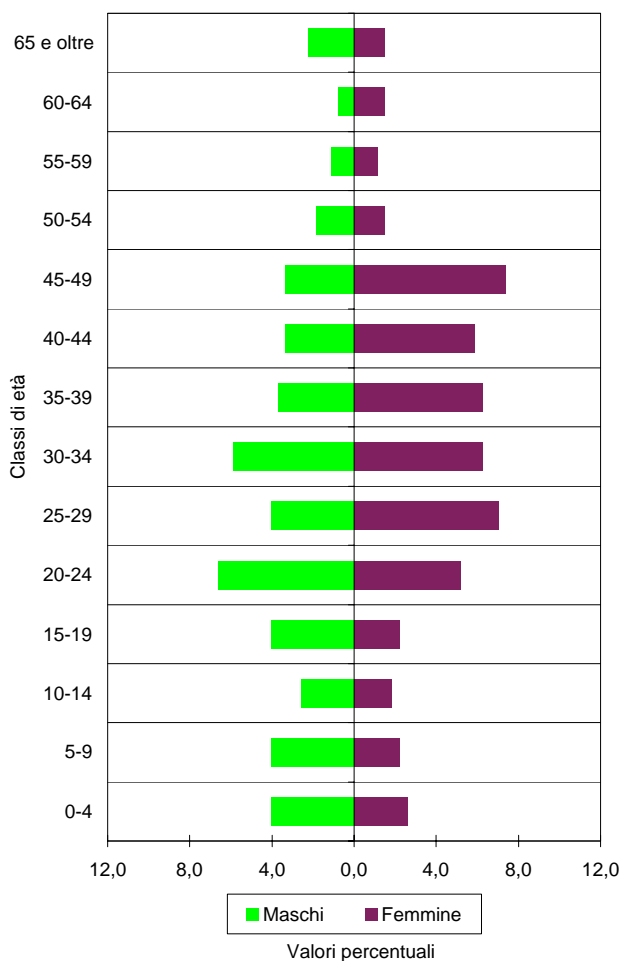

COMUNE DI BORGIO VAL DI TARO
Stranieri residenti

STRANIERI PER 100 ABITANTI NELLE CLASSI DI ETÀ' QUINQUENNALI - 1.1.2005

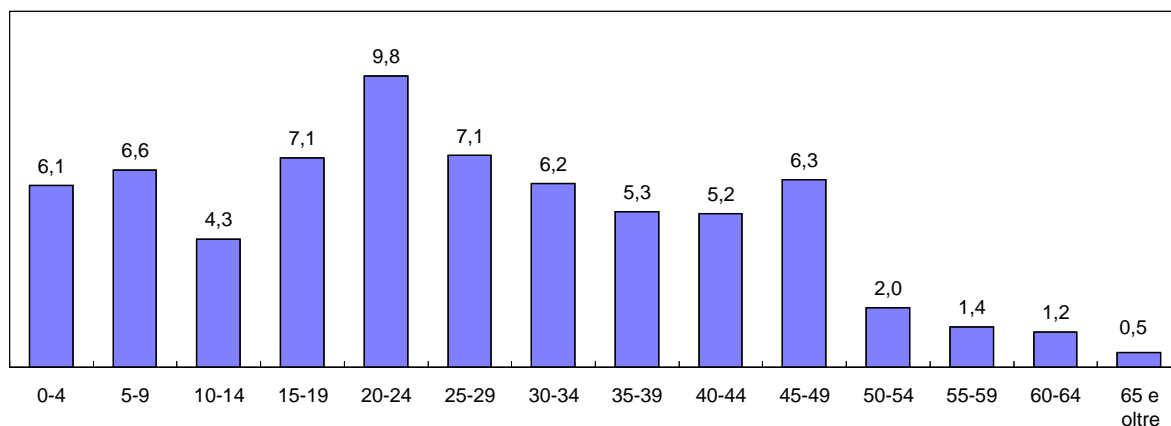

CITTADINANZE PRINCIPALI - SERIE STORICA

PAESE D'ORIGINE	2000	2001	2002	2003	2004	2005
Albania	29	42	53	64	84	85
Ucraina	1	1	1	2	13	22
Moldavia (Rep.Moldava)	-	-	-	-	12	22
Tunisia	9	13	15	15	15	20
Dominicana, Rep.	10	9	11	11	13	13
Francia	13	12	10	14	15	12
Colombia	-	-	1	7	10	12
Pakistan	10	6	6	8	12	11
Romania	3	5	6	6	8	11
Uruguay	-	-	6	7	7	7
Marocco	1	1	2	6	5	7
Regno Unito	3	5	5	8	9	5
Brasile	2	2	2	2	4	5
India	1	3	3	4	3	5
Argentina	-	-	-	4	3	4
Germania	-	-	1	2	2	4
Costa d'Avorio	2	2	4	4	4	3
Russia	-	-	2	2	3	3
ALTRI	17	15	13	13	17	20
TOTALE	101	116	141	179	239	271
Stranieri per 100 abitanti	1,4	1,6	2,0	2,5	3,3	3,8

DISTRIBUZIONE PERCENTUALE CITTADINANZE - 1.1.2005

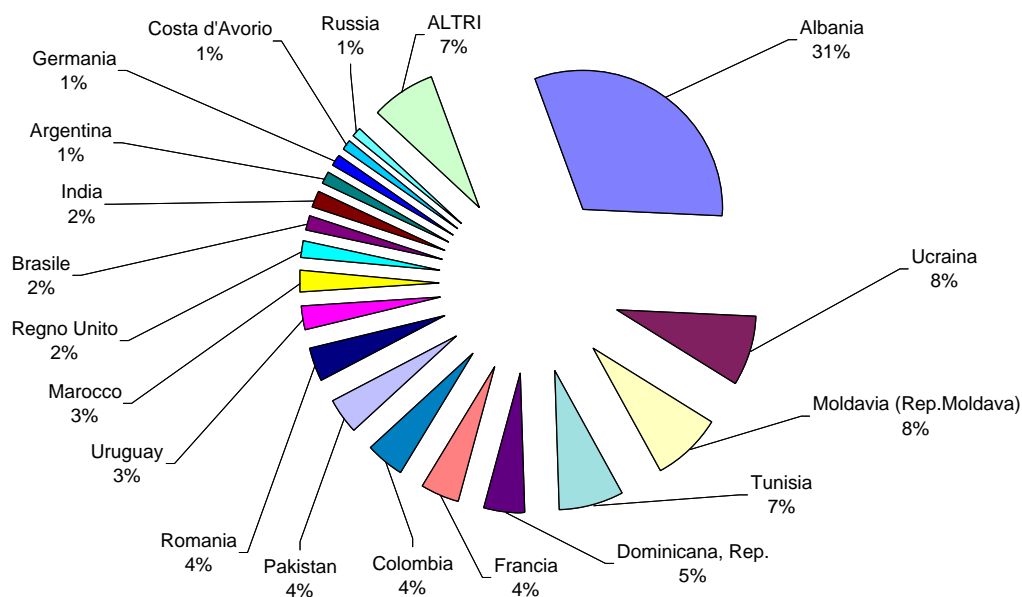

COMUNE DI BUSSETO
Popolazione complessiva

STRUTTURA PER ETA' E SESSO - 1.1.2005

ANNI	MASCHI	FEMMINE	TOTALE
0	27	20	47
1	19	26	45
2	37	29	66
3	18	21	39
4	22	26	48
Totale 0-4	123	122	245
5	24	20	44
6	26	19	45
7	28	21	49
8	28	20	48
9	32	17	49
Totale 5-9	138	97	235
10	31	16	47
11	34	21	55
12	30	25	55
13	28	20	48
14	26	20	46
Totale 10-14	149	102	251
15	32	34	66
16	29	24	53
17	31	29	60
18	29	19	48
19	36	33	69
Totale 15-19	157	139	296
20	34	31	65
21	23	27	50
22	28	38	66
23	32	39	71
24	37	40	77
Totale 20-24	154	175	329
25	34	42	76
26	45	42	87
27	46	36	82
28	52	35	87
29	43	53	96
Totale 25-29	220	208	428
30	55	45	100
31	46	46	92
32	55	53	108
33	53	56	109
34	63	55	118
Totale 30-34	272	255	527
35	66	56	122
36	63	43	106
37	67	51	118
38	61	49	110
39	69	49	118
Totale 35-39	326	248	574
40	48	48	96
41	48	58	106
42	48	52	100
43	41	52	93
44	51	58	109
Totale 40-44	236	268	504
45	61	56	117
46	44	46	90
47	46	42	88
48	41	39	80
49	46	46	92
Totale 45-49	238	229	467
50	42	45	87
51	41	37	78
52	38	44	82
53	42	52	94
54	38	38	76
Totale 50-54	201	216	417

ANNI	MASCHI	FEMMINE	TOTALE
55	46	44	90
56	50	43	93
57	43	57	100
58	49	46	95
59	39	30	69
Totale 55-59	227	220	447
60	36	34	70
61	39	55	94
62	43	33	76
63	53	39	92
64	45	36	81
Totale 60-64	216	197	413
65	39	51	90
66	54	45	99
67	52	45	97
68	44	41	85
69	43	45	88
Totale 65-69	232	227	459
70	36	45	81
71	45	46	91
72	41	45	86
73	31	37	68
74	37	48	85
Totale 70-74	190	221	411
75	33	36	69
76	24	49	73
77	28	40	68
78	28	41	69
79	29	44	73
Totale 75-79	142	210	352
80	24	46	70
81	26	39	65
82	18	40	58
83	18	39	57
84	11	29	40
Totale 80-84	97	193	290
85	9	20	29
86	5	17	22
87	7	13	20
88	8	20	28
89	13	22	35
Totale 85-89	42	92	134
90	9	15	24
91	12	11	23
92	5	14	19
93	3	14	17
94	2	9	11
Totale 90-94	31	63	94
95	3	1	4
96	-	6	6
97	-	4	4
98	-	2	2
99	1	-	1
Totale 95-99	4	13	17
100	-	-	-
101	-	-	-
102	-	-	-
103	-	-	-
104	-	-	-
Totale 100-104	-	-	-
Oltre 104	-	-	-

MASCHI	FEMMINE	TOTALE
3.395	3.495	6.890

COMUNE DI BUSSETO
Popolazione complessiva

Tab.A

CLASSI	0-19	0-19%	20-59	20-59%	>=60	>=60%	TOTALE	Tot.%
MASCHI	567	16,7	1.874	55,2	954	28,1	3.395	100,0
FEMMINE	460	13,2	1.819	52,0	1.216	34,8	3.495	100,0
TOTALE	1.027	14,9	3.693	53,6	2.170	31,5	6.890	100,0

Tab.B

CLASSI	0-14	0-14%	15-64	15-64%	>=65	>=65%	TOTALE	Tot.%
MASCHI	410	12,1	2.247	66,2	738	21,7	3.395	100,0
FEMMINE	321	9,2	2.155	61,7	1.019	29,2	3.495	100,0
TOTALE	731	10,6	4.402	63,9	1.757	25,5	6.890	100,0

Tab.C

CLASSI	0-2	0-2%	3-5	3-5 %	6-10	6-10%	11-13	11-13%
MASCHI	83	2,4	64	1,9	145	4,3	92	2,7
FEMMINE	75	2,1	67	1,9	93	2,7	66	1,9
TOTALE	158	2,3	131	1,9	238	3,5	158	2,3

CLASSI	14-18	14-18%	19-29	19-29%	30-39	30-39%	40-49	40-49%
MASCHI	147	4,3	410	12,1	598	17,6	474	14,0
FEMMINE	126	3,6	416	11,9	503	14,4	497	14,2
TOTALE	273	4,0	826	12,0	1.101	16,0	971	14,1

CLASSI	50-64	50-64%	65-74	65-74%	>=75	>=75%	TOTALE	Tot.%
MASCHI	644	19,0	422	12,4	316	9,3	3.395	100,0
FEMMINE	633	18,1	448	12,8	571	16,3	3.495	100,0
TOTALE	1.277	18,5	870	12,6	887	12,9	6.890	100,0

Tab.D

INDICI DEMOGRAFICI	
Indice di vecchiaia	240,4
Indice di dipendenza totale	56,5
Indice di dipendenza giovanile	16,6
Indice di dipendenza senile	39,9
Indice di struttura pop. att.	104,4
Indice di ricambio pop. att.	139,5
Densità	90,1

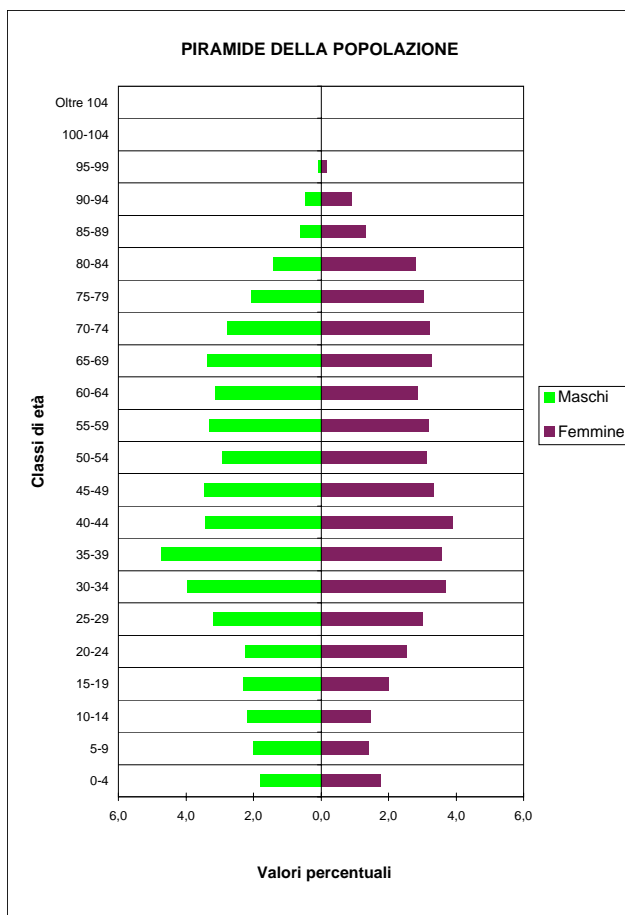

COMUNE DI BUSSETO
Stranieri residenti

STRUTTURA PER ETÀ' E SESSO - 1.1.2005

ANNI	MASCHI	FEMMINE	TOTALE
0	8	4	12
1	4	4	8
2	9	6	15
3	3	6	9
4	8	4	12
Totale 0-4	32	24	56
5	4	4	8
6	4	3	7
7	2	2	4
8	-	2	2
9	1	-	1
Totale 5-9	11	11	22
10	6	-	6
11	2	3	5
12	4	3	7
13	1	5	6
14	3	3	6
Totale 10-14	16	14	30
15	3	3	6
16	1	2	3
17	1	3	4
18	3	2	5
19	3	1	4
Totale 15-19	11	11	22
20	5	1	6
21	3	3	6
22	4	1	5
23	5	5	10
24	5	7	12
Totale 20-24	22	17	39
25	3	7	10
26	7	4	11
27	8	5	13
28	8	3	11
29	7	3	10
Totale 25-29	33	22	55
30	8	6	14
31	9	6	15
32	9	6	15
33	7	4	11
34	12	6	18
Totale 30-34	45	28	73
35	9	2	11
36	11	5	16
37	8	6	14
38	12	5	17
39	7	5	12
Totale 35-39	47	23	70
40	6	4	10
41	8	5	13
42	8	4	12
43	6	3	9
44	5	4	9
Totale 40-44	33	20	53
45	3	4	7
46	4	3	7
47	1	1	2
48	2	1	3
49	3	1	4
Totale 45-49	13	10	23
50	2	3	5
51	1	2	3
52	3	-	3
53	-	1	1
54	1	-	1
Totale 50-54	7	6	13

ANNI	MASCHI	FEMMINE	TOTALE
55	-	2	2
56	-	-	-
57	2	2	4
58	-	-	-
59	1	-	1
Totale 55-59	3	4	7
60	-	-	-
61	1	-	1
62	1	-	1
63	1	-	1
64	-	1	1
Totale 60-64	3	1	4
65 e oltre	2	1	3

MASCHI	FEMMINE	TOTALE
278	192	470

PIRAMIDE DELLA POPOLAZIONE

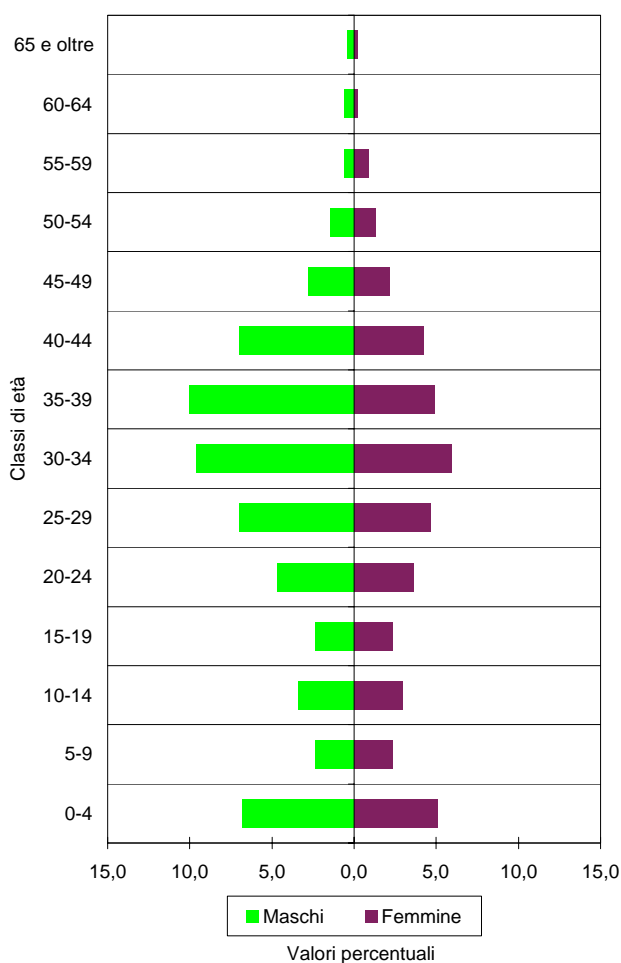

COMUNE DI BUSSETO
Stranieri residenti

STRANIERI PER 100 ABITANTI NELLE CLASSI DI ETÀ' QUINQUENNALI - 1.1.2005

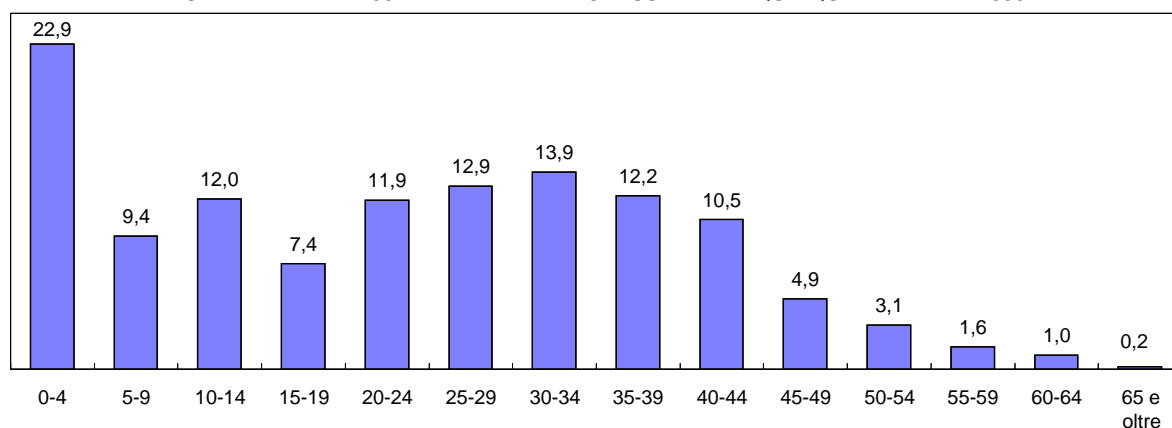

CITTADINANZE PRINCIPALI - SERIE STORICA

PAESE D'ORIGINE	2000	2001	2002	2003	2004	2005
India	50	71	95	119	142	175
Marocco	51	68	84	93	92	89
Tunisia	21	30	36	38	43	44
Romania	2	6	15	15	25	29
Albania	4	3	9	19	20	25
Moldavia (Rep.Moldava)	-	1	2	3	11	16
Senegal	-	2	3	2	8	16
Egitto	-	5	2	8	10	10
Sri Lanka (Ceylon)	-	3	7	7	9	9
Dominicana, Rep.	-	1	2	5	8	9
Filippine	3	7	7	8	8	8
Cina Popolare	8	7	6	5	8	8
Ecuador	-	-	-	1	5	5
Ucraina	-	-	-	-	5	5
Russia	1	1	4	3	4	3
Spagna	3	4	5	5	3	3
Francia	3	2	2	2	3	3
Bulgaria	3	3	3	3	4	2
ALTRI	15	14	15	8	13	11
TOTALE	164	228	297	344	421	470
Stranieri per 100 abitanti	2,4	3,3	4,3	5,0	6,1	6,8

DISTRIBUZIONE PERCENTUALE CITTADINANZE - 1.1.2005

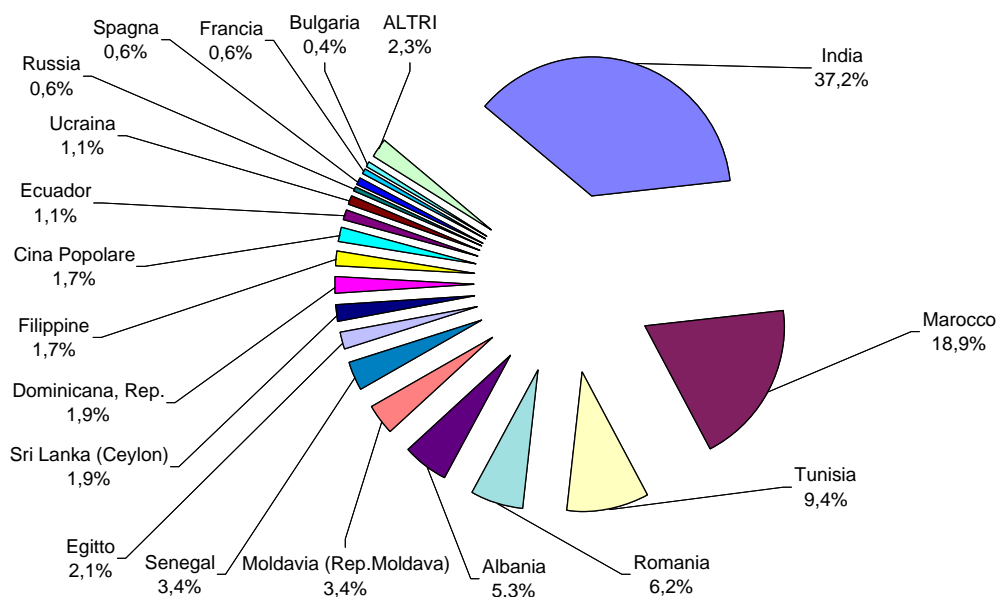

COMUNE DI CALESTANO
Popolazione complessiva

STRUTTURA PER ETA' E SESSO - 1.1.2005

ANNI	MASCHI	FEMMINE	TOTALE
0	10	7	17
1	8	6	14
2	5	5	10
3	12	11	23
4	6	7	13
Totale 0-4	41	36	77
5	6	4	10
6	9	9	18
7	5	4	9
8	10	4	14
9	9	5	14
Totale 5-9	39	26	65
10	7	6	13
11	7	4	11
12	5	7	12
13	14	11	25
14	12	12	24
Totale 10-14	45	40	85
15	6	6	12
16	7	5	12
17	5	11	16
18	6	11	17
19	11	8	19
Totale 15-19	35	41	76
20	6	6	12
21	13	6	19
22	6	7	13
23	13	8	21
24	9	8	17
Totale 20-24	47	35	82
25	22	8	30
26	11	16	27
27	4	12	16
28	18	12	30
29	13	15	28
Totale 25-29	68	63	131
30	16	14	30
31	13	11	24
32	14	11	25
33	16	14	30
34	20	14	34
Totale 30-34	79	64	143
35	16	10	26
36	13	18	31
37	23	9	32
38	17	18	35
39	17	14	31
Totale 35-39	86	69	155
40	20	16	36
41	16	14	30
42	14	12	26
43	24	9	33
44	17	3	20
Totale 40-44	91	54	145
45	14	10	24
46	8	6	14
47	18	18	36
48	10	8	18
49	12	6	18
Totale 45-49	62	48	110
50	8	11	19
51	12	7	19
52	9	7	16
53	14	11	25
54	9	12	21
Totale 50-54	52	48	100

ANNI	MASCHI	FEMMINE	TOTALE
55	12	19	31
56	15	7	22
57	19	14	33
58	13	10	23
59	11	9	20
Totale 55-59	70	59	129
60	8	13	21
61	14	5	19
62	7	18	25
63	7	16	23
64	12	7	19
Totale 60-64	48	59	107
65	12	12	24
66	8	9	17
67	17	15	32
68	12	9	21
69	14	16	30
Totale 65-69	63	61	124
70	15	12	27
71	11	13	24
72	10	10	20
73	11	8	19
74	7	18	25
Totale 70-74	54	61	115
75	13	13	26
76	8	10	18
77	13	12	25
78	10	13	23
79	11	13	24
Totale 75-79	55	61	116
80	13	15	28
81	5	12	17
82	6	11	17
83	6	16	22
84	6	14	20
Totale 80-84	36	68	104
85	5	3	8
86	3	4	7
87	2	4	6
88	1	10	11
89	6	6	12
Totale 85-89	17	27	44
90	1	7	8
91	2	6	8
92	3	1	4
93	-	1	1
94	-	2	2
Totale 90-94	6	17	23
95	1	3	4
96	1	-	1
97	-	-	-
98	-	-	-
99	-	-	-
Totale 95-99	2	3	5
100	-	-	-
101	-	-	-
102	-	-	-
103	-	-	-
104	-	-	-
Totale 100-104	-	-	-
Oltre 104	-	-	-

MASCHI	FEMMINE	TOTALE
996	940	1.936

COMUNE DI CALESTANO
Popolazione complessiva

Tab.A

CLASSI	0-19	0-19%	20-59	20-59%	>=60	>=60%	TOTALE	Tot.%
MASCHI	160	16,1	555	55,7	281	28,2	996	100,0
FEMMINE	143	15,2	440	46,8	357	38,0	940	100,0
TOTALE	303	15,7	995	51,4	638	33,0	1.936	100,0

Tab.B

CLASSI	0-14	0-14%	15-64	15-64%	>=65	>=65%	TOTALE	Tot.%
MASCHI	125	12,6	638	64,1	233	23,4	996	100,0
FEMMINE	102	10,9	540	57,4	298	31,7	940	100,0
TOTALE	227	11,7	1.178	60,8	531	27,4	1.936	100,0

Tab.C

CLASSI	0-2	0-2%	3-5	3-5 %	6-10	6-10%	11-13	11-13%
MASCHI	23	2,3	24	2,4	40	4,0	26	2,6
FEMMINE	18	1,9	22	2,3	28	3,0	22	2,3
TOTALE	41	2,1	46	2,4	68	3,5	48	2,5

CLASSI	14-18	14-18%	19-29	19-29%	30-39	30-39%	40-49	40-49%
MASCHI	36	3,6	126	12,7	165	16,6	153	15,4
FEMMINE	45	4,8	106	11,3	133	14,1	102	10,9
TOTALE	81	4,2	232	12,0	298	15,4	255	13,2

CLASSI	50-64	50-64%	65-74	65-74%	>=75	>=75%	TOTALE	Tot.%
MASCHI	170	17,1	117	11,7	116	11,6	996	100,0
FEMMINE	166	17,7	122	13,0	176	18,7	940	100,0
TOTALE	336	17,4	239	12,3	292	15,1	1.936	100,0

Tab.D

INDICI DEMOGRAFICI	
Indice di vecchiaia	233,9
Indice di dipendenza totale	64,3
Indice di dipendenza giovanile	19,3
Indice di dipendenza senile	45,1
Indice di struttura pop. att.	100,7
Indice di ricambio pop. att.	140,8
Densità	33,9

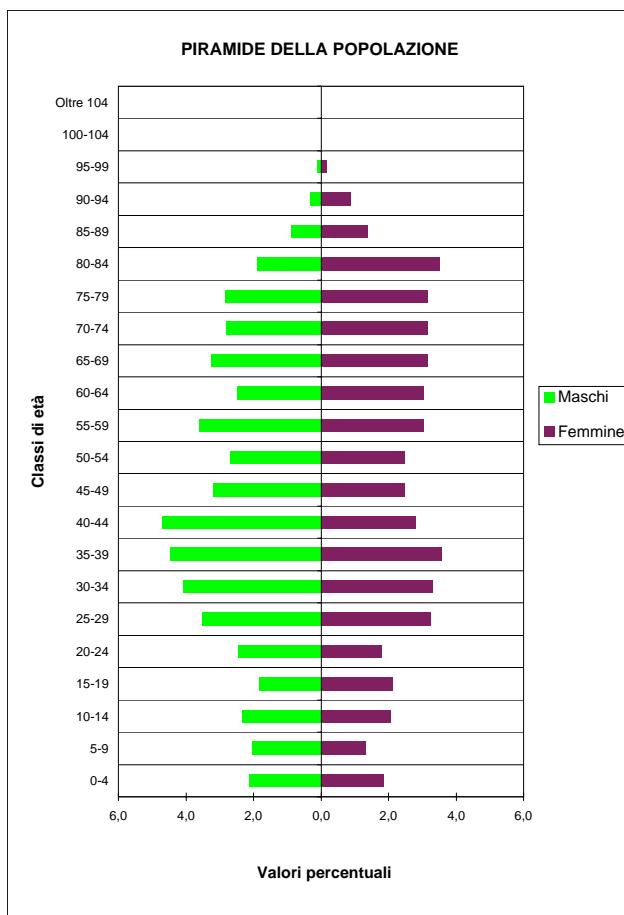

COMUNE DI CALESTANO
Stranieri residenti

STRUTTURA PER ETÀ' E SESSO - 1.1.2005

ANNI	MASCHI	FEMMINE	TOTALE
0	3	1	4
1	2	2	4
2	-	-	-
3	1	1	2
4	1	2	3
Totale 0-4	7	6	13
5	-	-	-
6	-	2	2
7	1	1	2
8	3	-	3
9	1	2	3
Totale 5-9	5	5	10
10	-	1	1
11	1	-	1
12	-	1	1
13	1	2	3
14	1	3	4
Totale 10-14	3	7	10
15	-	1	1
16	-	1	1
17	3	1	4
18	1	2	3
19	2	1	3
Totale 15-19	6	6	12
20	-	2	2
21	4	1	5
22	2	3	5
23	4	2	6
24	2	1	3
Totale 20-24	12	9	21
25	5	1	6
26	1	2	3
27	-	1	1
28	5	4	9
29	4	3	7
Totale 25-29	15	11	26
30	2	2	4
31	8	-	8
32	3	1	4
33	3	3	6
34	4	-	4
Totale 30-34	20	6	26
35	1	-	1
36	2	4	6
37	2	2	4
38	4	2	6
39	3	3	6
Totale 35-39	12	11	23
40	2	2	4
41	3	1	4
42	4	1	5
43	4	-	4
44	4	-	4
Totale 40-44	17	4	21
45	4	1	5
46	2	1	3
47	4	1	5
48	-	-	-
49	-	1	1
Totale 45-49	10	4	14
50	-	1	1
51	-	-	-
52	-	-	-
53	3	3	6
54	1	-	1
Totale 50-54	4	4	8

ANNI	MASCHI	FEMMINE	TOTALE
55	1	1	2
56	-	-	-
57	-	-	-
58	-	-	-
59	1	-	1
Totale 55-59	2	1	3
60	-	-	-
61	1	-	1
62	-	-	-
63	-	1	1
64	-	-	-
Totale 60-64	1	1	2
65 e oltre	-	-	-

MASCHI	FEMMINE	TOTALE
114	75	189

PIRAMIDE DELLA POPOLAZIONE

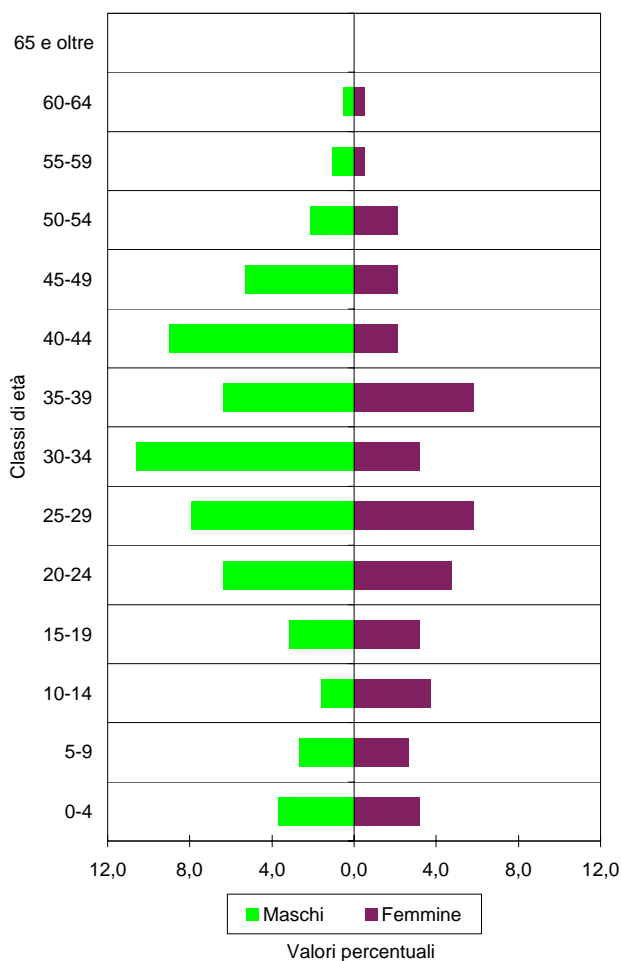

COMUNE DI CALESTANO
Stranieri residenti

STRANIERI PER 100 ABITANTI NELLE CLASSI DI ETÀ' QUINQUENNALI - 1.1.2005

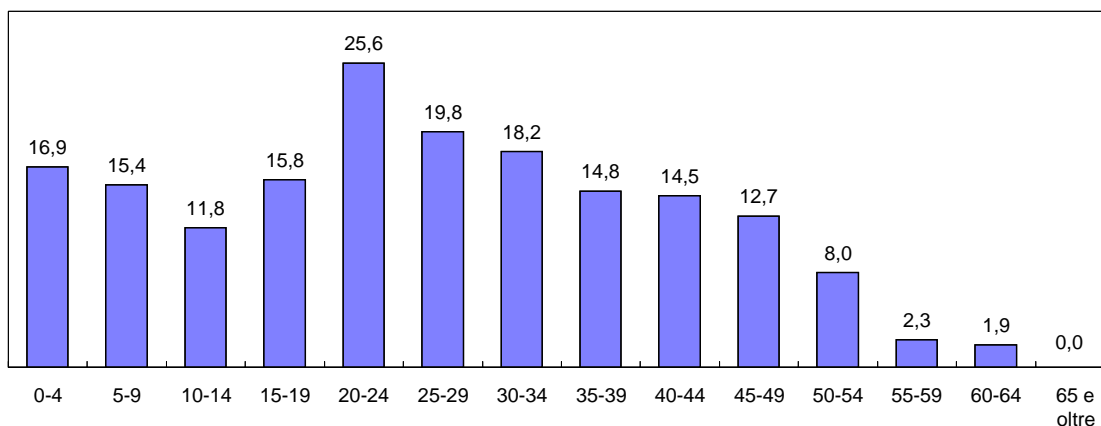

CITTADINANZE PRINCIPALI - SERIE STORICA

PAESE D'ORIGINE	2000	2001	2002	2003	2004	2005
Sri Lanka (Ceylon)	2	7	16	29	53	54
Albania	6	7	11	18	27	30
Marocco	11	17	20	24	29	28
Tunisia	8	11	18	22	28	28
Brasile	-	2	2	4	9	15
Bosnia-Erzegov.	8	9	10	10	10	10
India	-	3	3	4	6	7
Perù	3	3	3	3	8	6
Romania	-	-	5	3	3	3
Moldavia (Rep.Moldava)	-	-	1	3	3	2
Russia	-	-	-	1	1	1
Stati Uniti d'America	1	1	1	1	1	1
Giappone	-	-	-	-	1	1
Ucraina	-	-	-	-	1	1
Ghana	-	-	-	-	-	1
Somalia	-	-	-	-	-	1
Filippine	-	-	1	1	1	-
Canada	-	-	-	-	1	-
ALTRI	3	-	-	-	1	-
TOTALE	42	60	91	123	183	189
Stranieri per 100 abitanti	2,4	3,4	5,0	6,7	9,5	9,8

DISTRIBUZIONE PERCENTUALE CITTADINANZE - 1.1.2005

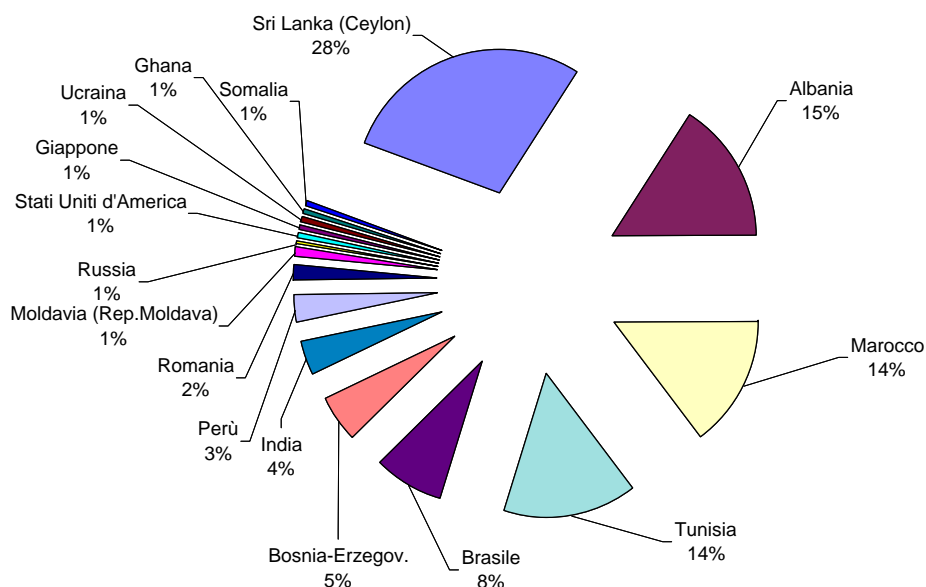

COMUNE DI COLLECCHIO
Popolazione complessiva

STRUTTURA PER ETA' E SESSO - 1.1.2005

ANNI	MASCHI	FEMMINE	TOTALE
0	45	48	93
1	46	53	99
2	62	44	106
3	52	55	107
4	43	51	94
Totale 0-4	248	251	499
5	57	56	113
6	65	70	135
7	46	47	93
8	43	44	87
9	47	51	98
Totale 5-9	258	268	526
10	56	41	97
11	55	51	106
12	45	44	89
13	55	61	116
14	47	53	100
Totale 10-14	258	250	508
15	45	41	86
16	57	47	104
17	56	48	104
18	56	50	106
19	52	49	101
Totale 15-19	266	235	501
20	53	45	98
21	49	40	89
22	50	58	108
23	60	53	113
24	72	50	122
Totale 20-24	284	246	530
25	70	73	143
26	78	61	139
27	66	77	143
28	84	85	169
29	98	71	169
Totale 25-29	396	367	763
30	106	95	201
31	100	97	197
32	93	85	178
33	96	114	210
34	98	91	189
Totale 30-34	493	482	975
35	103	101	204
36	118	112	230
37	106	112	218
38	119	133	252
39	127	96	223
Totale 35-39	573	554	1.127
40	106	129	235
41	115	101	216
42	93	103	196
43	110	91	201
44	88	107	195
Totale 40-44	512	531	1.043
45	92	95	187
46	75	79	154
47	105	75	180
48	87	78	165
49	93	82	175
Totale 45-49	452	409	861
50	75	95	170
51	82	74	156
52	71	64	135
53	64	90	154
54	93	70	163
Totale 50-54	385	393	778

ANNI	MASCHI	FEMMINE	TOTALE
55	59	90	149
56	105	87	192
57	78	89	167
58	78	74	152
59	59	74	133
Totale 55-59	379	414	793
60	70	75	145
61	71	67	138
62	69	77	146
63	69	71	140
64	84	85	169
Totale 60-64	363	375	738
65	84	78	162
66	74	77	151
67	66	68	134
68	75	68	143
69	69	84	153
Totale 65-69	368	375	743
70	53	64	117
71	62	66	128
72	61	60	121
73	44	72	116
74	63	64	127
Totale 70-74	283	326	609
75	53	63	116
76	51	66	117
77	40	61	101
78	36	67	103
79	40	65	105
Totale 75-79	220	322	542
80	33	56	89
81	43	58	101
82	32	43	75
83	36	54	90
84	38	50	88
Totale 80-84	182	261	443
85	15	26	41
86	10	23	33
87	9	23	32
88	6	33	39
89	13	33	46
Totale 85-89	53	138	191
90	11	19	30
91	10	22	32
92	4	17	21
93	6	18	24
94	4	8	12
Totale 90-94	35	84	119
95	2	6	8
96	1	4	5
97	1	3	4
98	1	1	2
99	-	-	-
Totale 95-99	5	14	19
100	-	1	1
101	-	-	-
102	-	-	-
103	-	-	-
104	-	-	-
Totale 100-104	-	1	1
Oltre 104	-	-	-

MASCHI	FEMMINE	TOTALE
6.013	6.296	12.309

COMUNE DI COLLECCHIO
Popolazione complessiva

Tab.A

CLASSI	0-19	0-19%	20-59	20-59%	>=60	>=60%	TOTALE	Tot.%
MASCHI	1.030	17,1	3.474	57,8	1.509	25,1	6.013	100,0
FEMMINE	1.004	15,9	3.396	53,9	1.896	30,1	6.296	100,0
TOTALE	2.034	16,5	6.870	55,8	3.405	27,7	12.309	100,0

Tab.B

CLASSI	0-14	0-14%	15-64	15-64%	>=65	>=65%	TOTALE	Tot.%
MASCHI	764	12,7	4.103	68,2	1.146	19,1	6.013	100,0
FEMMINE	769	12,2	4.006	63,6	1.521	24,2	6.296	100,0
TOTALE	1.533	12,5	8.109	65,9	2.667	21,7	12.309	100,0

Tab.C

CLASSI	0-2	0-2%	3-5	3-5 %	6-10	6-10%	11-13	11-13%
MASCHI	153	2,5	152	2,5	257	4,3	155	2,6
FEMMINE	145	2,3	162	2,6	253	4,0	156	2,5
TOTALE	298	2,4	314	2,6	510	4,1	311	2,5

CLASSI	14-18	14-18%	19-29	19-29%	30-39	30-39%	40-49	40-49%
MASCHI	261	4,3	732	12,2	1.066	17,7	964	16,0
FEMMINE	239	3,8	662	10,5	1.036	16,5	940	14,9
TOTALE	500	4,1	1.394	11,3	2.102	17,1	1.904	15,5

CLASSI	50-64	50-64%	65-74	65-74%	>=75	>=75%	TOTALE	Tot.%
MASCHI	1.127	18,7	651	10,8	495	8,2	6.013	100,0
FEMMINE	1.182	18,8	701	11,1	820	13,0	6.296	100,0
TOTALE	2.309	18,8	1.352	11,0	1.315	10,7	12.309	100,0

Tab.D

INDICI DEMOGRAFICI	
Indice di vecchiaia	174,0
Indice di dipendenza totale	51,8
Indice di dipendenza giovanile	18,9
Indice di dipendenza senile	32,9
Indice di struttura pop. att.	108,1
Indice di ricambio pop. att.	147,3
Densità	209,4

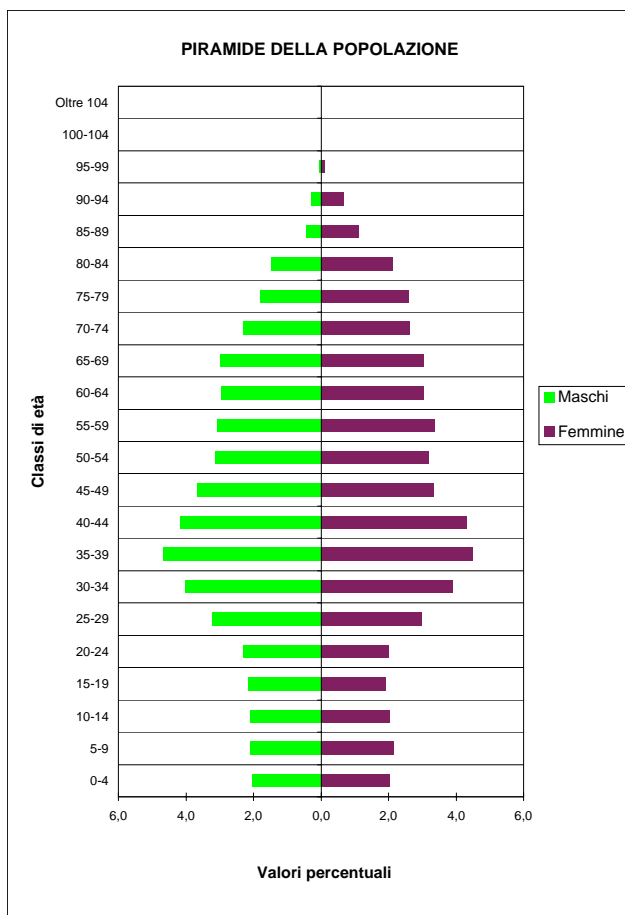

COMUNE DI COLLECCHIO

Stranieri residenti

STRUTTURA PER ETÀ E SESSO - 1.1.2005

ANNI	MASCHI	FEMMINE	TOTALE
0	5	7	12
1	4	8	12
2	9	3	12
3	2	4	6
4	7	9	16
Totale 0-4	27	31	58
5	5	8	13
6	5	9	14
7	1	4	5
8	4	7	11
9	5	3	8
Totale 5-9	20	31	51
10	7	4	11
11	2	4	6
12	2	3	5
13	4	3	7
14	3	4	7
Totale 10-14	18	18	36
15	6	4	10
16	6	4	10
17	4	2	6
18	3	3	6
19	3	3	6
Totale 15-19	22	16	38
20	2	1	3
21	7	4	11
22	4	2	6
23	3	5	8
24	9	6	15
Totale 20-24	25	18	43
25	6	9	15
26	9	9	18
27	2	9	11
28	7	12	19
29	7	10	17
Totale 25-29	31	49	80
30	7	9	16
31	7	16	23
32	15	9	24
33	11	8	19
34	15	13	28
Totale 30-34	55	55	110
35	12	12	24
36	11	9	20
37	11	9	20
38	12	10	22
39	9	9	18
Totale 35-39	55	49	104
40	11	8	19
41	15	7	22
42	9	5	14
43	5	8	13
44	9	8	17
Totale 40-44	49	36	85
45	3	7	10
46	5	4	9
47	10	4	14
48	4	7	11
49	7	4	11
Totale 45-49	29	26	55
50	2	1	3
51	3	3	6
52	2	1	3
53	4	6	10
54	2	2	4
Totale 50-54	13	13	26

ANNI	MASCHI	FEMMINE	TOTALE
55	-	1	1
56	-	2	2
57	-	1	1
58	-	1	1
59	-	-	-
Totale 55-59	-	5	5
60	-	-	-
61	-	1	1
62	-	-	-
63	-	-	-
64	-	3	3
Totale 60-64	-	4	4
65 e oltre	4	5	9

MASCHI	FEMMINE	TOTALE
348	356	704

PIRAMIDE DELLA POPOLAZIONE

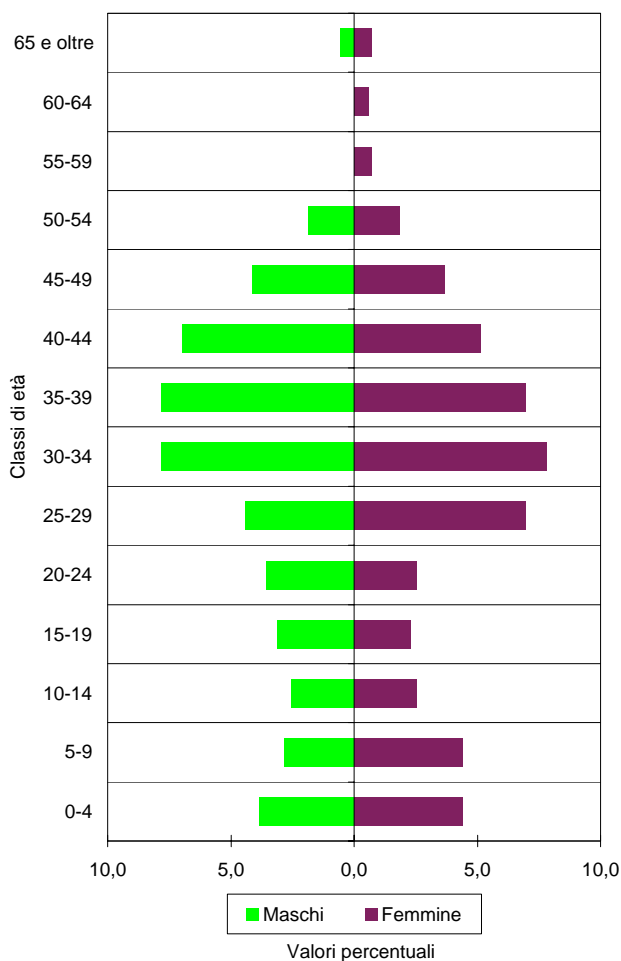

COMUNE DI COLLECCHIO
Stranieri residenti

STRANIERI PER 100 ABITANTI NELLE CLASSI DI ETÀ' QUINQUENNALI - 1.1.2005

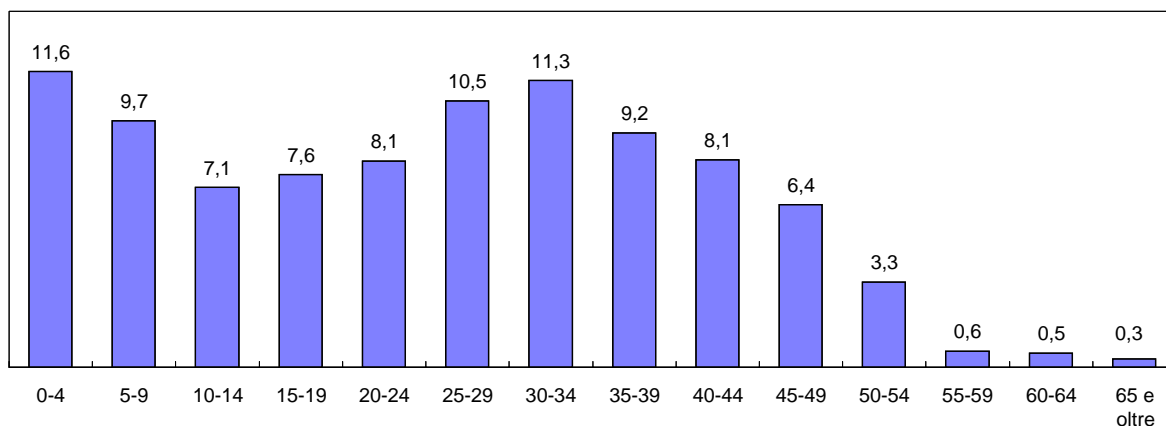

CITTADINANZE PRINCIPALI - SERIE STORICA

PAESE D'ORIGINE	2000	2001	2002	2003	2004	2005
Marocco	56	78	90	105	113	109
Tunisia	46	66	77	75	87	87
Albania	17	37	49	64	75	85
Romania	8	16	38	45	62	73
Senegal	37	45	55	48	48	38
Ucraina	-	1	4	5	17	35
Moldavia (Rep.Moldava)	-	-	4	8	28	32
India	17	16	22	26	27	22
Brasile	5	3	5	6	13	17
Dominicana, Rep.	-	14	12	12	13	13
Croazia	7	8	7	7	9	13
Polonia	2	2	6	12	16	12
Cina Popolare	2	7	5	9	12	12
Ghana	8	7	8	9	9	11
Argentina	-	-	-	-	1	11
Francia	6	5	6	7	7	10
Camerun	10	11	10	9	8	9
Costa d'Avorio	4	5	6	8	9	8
ALTRI	87	80	80	87	102	107
TOTALE	312	401	484	542	656	704
Stranieri per 100 abitanti	2,7	3,4	4,1	4,5	5,4	5,7

DISTRIBUZIONE PERCENTUALE CITTADINANZE - 1.1.2005

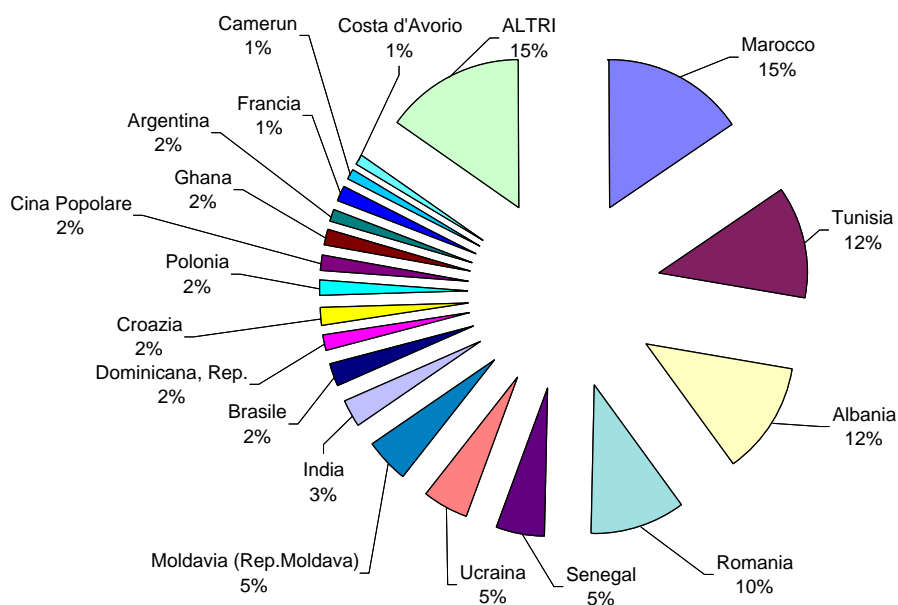

COMUNE DI COLORNO
Popolazione complessiva

STRUTTURA PER ETA' E SESSO - 1.1.2005

ANNI	MASCHI	FEMMINE	TOTALE
0	62	43	105
1	44	39	83
2	48	38	86
3	50	47	97
4	39	42	81
Totale 0-4	243	209	452
5	35	21	56
6	38	33	71
7	39	40	79
8	42	46	88
9	41	41	82
Totale 5-9	195	181	376
10	37	32	69
11	35	36	71
12	47	35	82
13	36	49	85
14	41	41	82
Totale 10-14	196	193	389
15	53	52	105
16	31	36	67
17	33	37	70
18	37	39	76
19	35	41	76
Totale 15-19	189	205	394
20	53	35	88
21	48	37	85
22	42	40	82
23	49	43	92
24	53	47	100
Totale 20-24	245	202	447
25	40	58	98
26	65	54	119
27	66	51	117
28	81	54	135
29	70	66	136
Totale 25-29	322	283	605
30	69	80	149
31	85	82	167
32	89	93	182
33	88	49	137
34	68	77	145
Totale 30-34	399	381	780
35	84	80	164
36	90	89	179
37	77	66	143
38	79	69	148
39	90	65	155
Totale 35-39	420	369	789
40	99	75	174
41	66	58	124
42	79	71	150
43	78	62	140
44	74	59	133
Totale 40-44	396	325	721
45	47	60	107
46	68	63	131
47	67	56	123
48	62	64	126
49	62	47	109
Totale 45-49	306	290	596
50	58	53	111
51	57	34	91
52	54	59	113
53	44	51	95
54	47	46	93
Totale 50-54	260	243	503

ANNI	MASCHI	FEMMINE	TOTALE
55	51	36	87
56	50	57	107
57	41	48	89
58	48	54	102
59	31	38	69
Totale 55-59	221	233	454
60	45	40	85
61	41	39	80
62	40	43	83
63	38	55	93
64	44	46	90
Totale 60-64	208	223	431
65	45	45	90
66	48	45	93
67	51	47	98
68	38	41	79
69	41	38	79
Totale 65-69	223	216	439
70	40	41	81
71	28	50	78
72	39	50	89
73	29	33	62
74	31	50	81
Totale 70-74	167	224	391
75	31	37	68
76	31	50	81
77	31	54	85
78	27	39	66
79	24	37	61
Totale 75-79	144	217	361
80	31	34	65
81	24	28	52
82	17	37	54
83	23	39	62
84	10	21	31
Totale 80-84	105	159	264
85	8	21	29
86	9	12	21
87	6	11	17
88	5	14	19
89	9	24	33
Totale 85-89	37	82	119
90	6	13	19
91	5	12	17
92	4	14	18
93	1	5	6
94	-	4	4
Totale 90-94	16	48	64
95	-	1	1
96	3	5	8
97	1	5	6
98	-	1	1
99	-	1	1
Totale 95-99	4	13	17
100	-	1	1
101	-	-	-
102	-	-	-
103	-	-	-
104	-	-	-
Totale 100-104	-	1	1
Oltre 104	-	-	-

MASCHI	FEMMINE	TOTALE
4.296	4.297	8.593

COMUNE DI COLORNO
Popolazione complessiva

Tab.A

CLASSI	0-19	0-19%	20-59	20-59%	>=60	>=60%	TOTALE	Tot. %
MASCHI	823	19,2	2.569	59,8	904	21,0	4.296	100,0
FEMMINE	788	18,3	2.326	54,1	1.183	27,5	4.297	100,0
TOTALE	1.611	18,7	4.895	57,0	2.087	24,3	8.593	100,0

Tab.B

CLASSI	0-14	0-14%	15-64	15-64%	>=65	>=65%	TOTALE	Tot. %
MASCHI	634	14,8	2.966	69,0	696	16,2	4.296	100,0
FEMMINE	583	13,6	2.754	64,1	960	22,3	4.297	100,0
TOTALE	1.217	14,2	5.720	66,6	1.656	19,3	8.593	100,0

Tab.C

CLASSI	0-2	0-2%	3-5	3-5 %	6-10	6-10%	11-13	11-13%
MASCHI	154	3,6	124	2,9	197	4,6	118	2,7
FEMMINE	120	2,8	110	2,6	192	4,5	120	2,8
TOTALE	274	3,2	234	2,7	389	4,5	238	2,8

CLASSI	14-18	14-18%	19-29	19-29%	30-39	30-39%	40-49	40-49%
MASCHI	195	4,5	602	14,0	819	19,1	702	16,3
FEMMINE	205	4,8	526	12,2	750	17,5	615	14,3
TOTALE	400	4,7	1.128	13,1	1.569	18,3	1.317	15,3

CLASSI	50-64	50-64%	65-74	65-74%	>=75	>=75%	TOTALE	Tot. %
MASCHI	689	16,0	390	9,1	306	7,1	4.296	100,0
FEMMINE	699	16,3	440	10,2	520	12,1	4.297	100,0
TOTALE	1.388	16,2	830	9,7	826	9,6	8.593	100,0

Tab.D

INDICI DEMOGRAFICI	
Indice di vecchiaia	136,1
Indice di dipendenza totale	50,2
Indice di dipendenza giovanile	21,3
Indice di dipendenza senile	29,0
Indice di struttura pop. att.	89,7
Indice di ricambio pop. att.	109,4
Densità	176,6

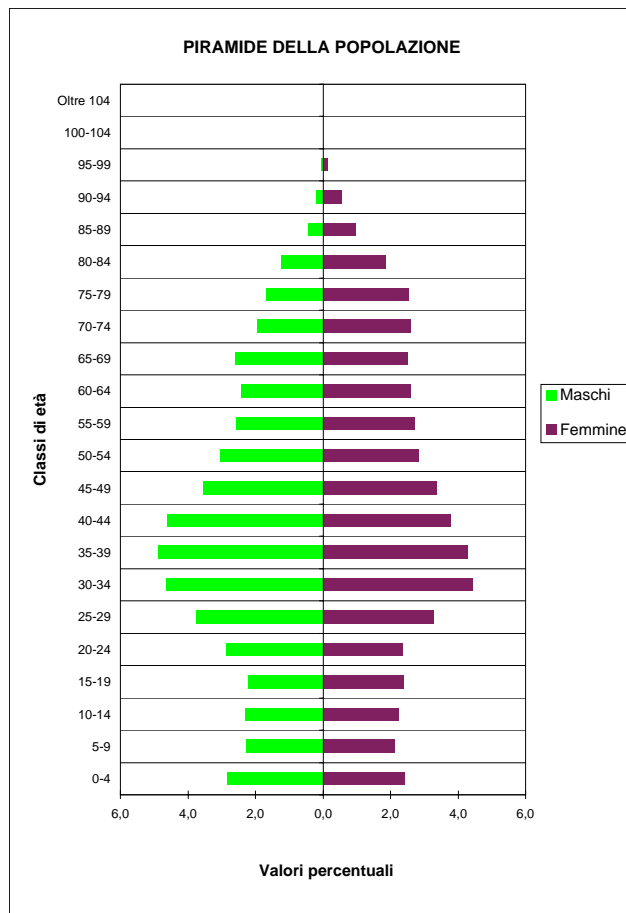

COMUNE DI COLORNO
Stranieri residenti

STRUTTURA PER ETA' E SESSO - 1.1.2005

ANNI	MASCHI	FEMMINE	TOTALE
0	11	12	23
1	10	5	15
2	8	9	17
3	14	12	26
4	6	7	13
Totale 0-4	49	45	94
5	3	2	5
6	7	11	18
7	7	7	14
8	6	7	13
9	4	5	9
Totale 5-9	27	32	59
10	6	5	11
11	5	2	7
12	8	4	12
13	2	3	5
14	3	2	5
Totale 10-14	24	16	40
15	6	6	12
16	4	3	7
17	6	6	12
18	6	4	10
19	4	8	12
Totale 15-19	26	27	53
20	3	3	6
21	5	3	8
22	3	5	8
23	6	7	13
24	9	7	16
Totale 20-24	26	25	51
25	6	7	13
26	7	6	13
27	13	7	20
28	12	11	23
29	13	12	25
Totale 25-29	51	43	94
30	21	13	34
31	14	5	19
32	11	20	31
33	19	5	24
34	13	9	22
Totale 30-34	78	52	130
35	18	9	27
36	23	13	36
37	18	7	25
38	15	11	26
39	20	6	26
Totale 35-39	94	46	140
40	19	4	23
41	18	4	22
42	13	5	18
43	11	3	14
44	13	4	17
Totale 40-44	74	20	94
45	6	6	12
46	4	2	6
47	2	3	5
48	5	3	8
49	4	-	4
Totale 45-49	21	14	35
50	3	3	6
51	2	1	3
52	1	1	2
53	-	-	-
54	6	1	7
Totale 50-54	12	6	18

ANNI	MASCHI	FEMMINE	TOTALE
55	-	2	2
56	-	1	1
57	-	1	1
58	1	-	1
59	-	1	1
Totale 55-59	1	5	6
60	1	-	1
61	-	2	2
62	1	1	2
63	-	-	-
64	1	-	1
Totale 60-64	3	3	6
65 e oltre	1	2	3

MASCHI	FEMMINE	TOTALE
487	336	823

PIRAMIDE DELLA POPOLAZIONE

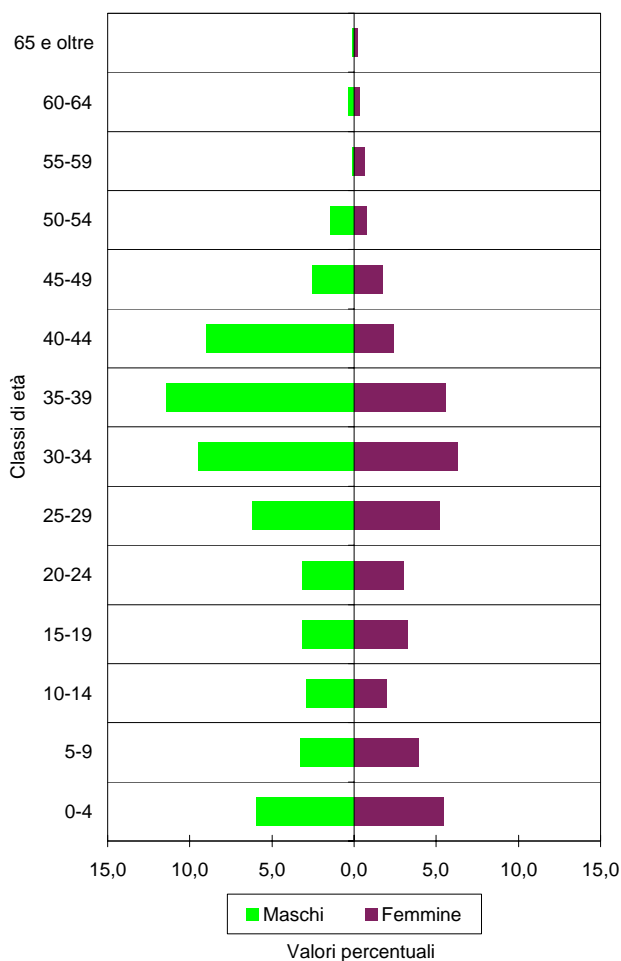

COMUNE DI COLORNO
Stranieri residenti

STRANIERI PER 100 ABITANTI NELLE CLASSI DI ETÀ' QUINQUENNALI - 1.1.2005

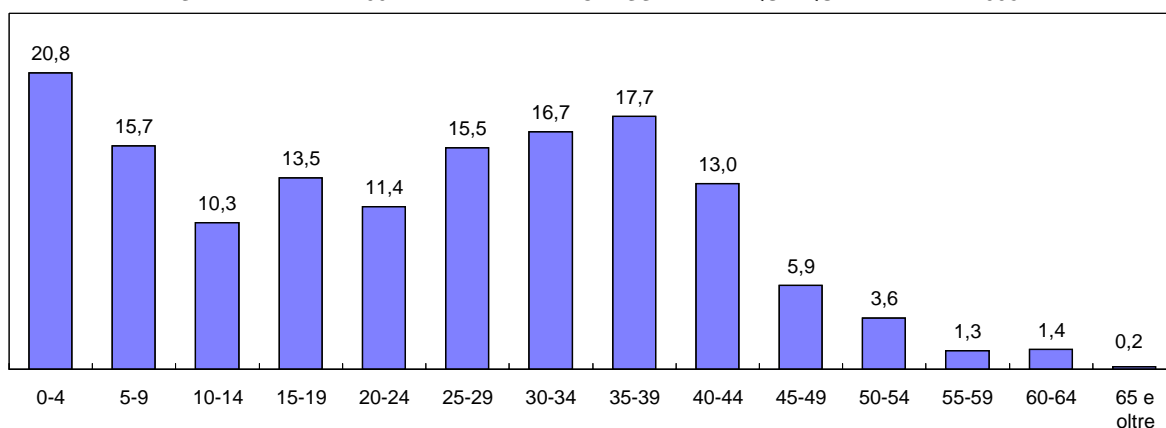

CITTADINANZE PRINCIPALI - SERIE STORICA

PAESE D'ORIGINE	2000	2001	2002	2003	2004	2005
Tunisia	77	101	116	124	138	173
Cina Popolare	47	44	56	52	77	109
Senegal	41	37	46	44	61	72
Albania	10	14	25	35	57	72
India	10	21	16	33	52	68
Marocco	28	28	40	42	56	64
Romania	10	9	10	19	30	43
Costa d'Avorio	6	8	9	12	20	34
Nigeria	11	16	-	16	16	25
Ghana	6	10	8	11	14	22
Macedonia	4	4	9	11	13	19
Moldavia (Rep.Moldava)	-	-	-	2	11	12
Croazia	11	8	8	9	10	12
Bosnia-Erzegov.	-	5	5	6	8	8
Burkina Faso (Alto Volta)	-	1	7	7	9	7
Ucraina	-	-	1	1	4	7
Russia	5	4	3	5	6	6
Libano	1	2	2	3	3	6
ALTRI	45	45	62	51	57	64
TOTALE	312	357	423	483	642	823
Stranieri per 100 abitanti	3,9	4,4	5,3	5,9	7,7	9,6

DISTRIBUZIONE PERCENTUALE CITTADINANZE - 1.1.2005

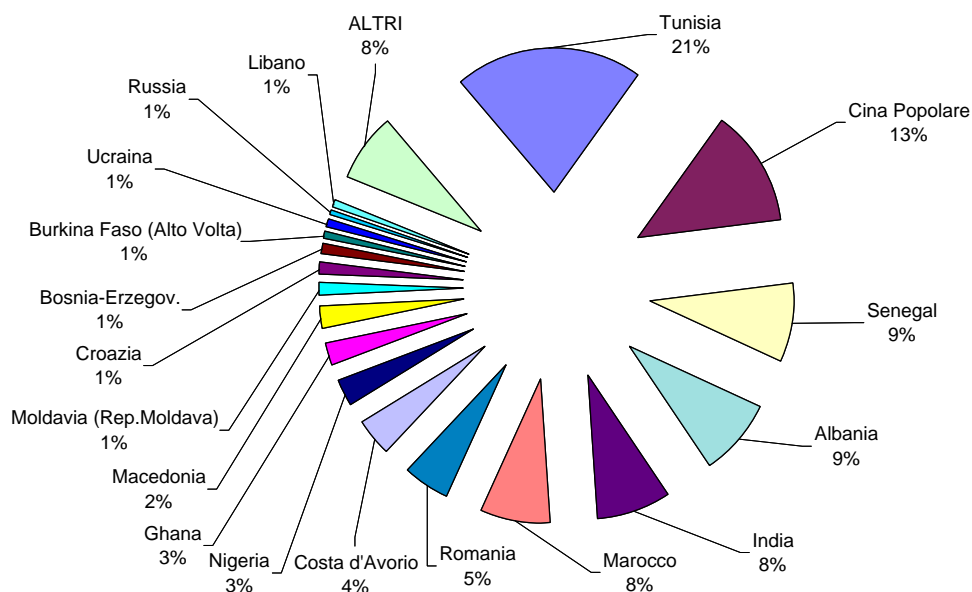

COMUNE DI COMPIANO
Popolazione complessiva

STRUTTURA PER ETA' E SESSO - 1.1.2005

ANNI	MASCHI	FEMMINE	TOTALE
0	3	5	8
1	2	2	4
2	1	6	7
3	4	2	6
4	2	2	4
Totale 0-4	12	17	29
5	3	6	9
6	1	1	2
7	5	4	9
8	6	4	10
9	3	4	7
Totale 5-9	18	19	37
10	3	1	4
11	4	4	8
12	3	2	5
13	1	1	2
14	6	3	9
Totale 10-14	17	11	28
15	4	3	7
16	1	5	6
17	9	5	14
18	7	3	10
19	6	2	8
Totale 15-19	27	18	45
20	7	2	9
21	7	1	8
22	2	3	5
23	5	3	8
24	7	4	11
Totale 20-24	28	13	41
25	2	4	6
26	5	7	12
27	4	5	9
28	6	6	12
29	2	12	14
Totale 25-29	19	34	53
30	4	9	13
31	16	5	21
32	7	7	14
33	13	13	26
34	7	11	18
Totale 30-34	47	45	92
35	7	8	15
36	9	6	15
37	6	3	9
38	10	6	16
39	8	12	20
Totale 35-39	40	35	75
40	5	8	13
41	4	9	13
42	7	8	15
43	9	5	14
44	9	6	15
Totale 40-44	34	36	70
45	13	3	16
46	8	5	13
47	13	8	21
48	4	4	8
49	10	5	15
Totale 45-49	48	25	73
50	6	11	17
51	6	10	16
52	12	8	20
53	4	8	12
54	7	10	17
Totale 50-54	35	47	82

ANNI	MASCHI	FEMMINE	TOTALE
55	10	2	12
56	15	6	21
57	7	6	13
58	5	4	9
59	4	6	10
Totale 55-59	41	24	65
60	6	7	13
61	9	7	16
62	8	7	15
63	4	7	11
64	7	2	9
Totale 60-64	34	30	64
65	7	13	20
66	16	5	21
67	4	9	13
68	13	10	23
69	5	7	12
Totale 65-69	45	44	89
70	11	5	16
71	3	5	8
72	5	11	16
73	10	12	22
74	4	9	13
Totale 70-74	33	42	75
75	6	4	10
76	9	6	15
77	2	6	8
78	5	4	9
79	3	5	8
Totale 75-79	25	25	50
80	3	10	13
81	8	10	18
82	6	8	14
83	3	2	5
84	3	9	12
Totale 80-84	23	39	62
85	3	5	8
86	1	4	5
87	2	3	5
88	1	3	4
89	1	5	6
Totale 85-89	8	20	28
90	-	1	1
91	1	1	2
92	-	2	2
93	1	2	3
94	1	2	3
Totale 90-94	3	8	11
95	-	1	1
96	-	-	-
97	-	3	3
98	-	-	-
99	-	-	-
Totale 95-99	-	4	4
100	-	1	1
101	-	-	-
102	-	-	-
103	-	-	-
104	-	-	-
Totale 100-104	-	1	1
Oltre 104	-	-	-

MASCHI	FEMMINE	TOTALE
537	537	1.074

COMUNE DI COMPIANO
Popolazione complessiva

Tab.A

CLASSI	0-19	0-19%	20-59	20-59%	>=60	>=60%	TOTALE	Tot. %
MASCHI	74	13,8	292	54,4	171	31,8	537	100,0
FEMMINE	65	12,1	259	48,2	213	39,7	537	100,0
TOTALE	139	12,9	551	51,3	384	35,8	1.074	100,0

Tab.B

CLASSI	0-14	0-14%	15-64	15-64%	>=65	>=65%	TOTALE	Tot. %
MASCHI	47	8,8	353	65,7	137	25,5	537	100,0
FEMMINE	47	8,8	307	57,2	183	34,1	537	100,0
TOTALE	94	8,8	660	61,5	320	29,8	1.074	100,0

Tab.C

CLASSI	0-2	0-2%	3-5	3-5 %	6-10	6-10%	11-13	11-13%
MASCHI	6	1,1	9	1,7	18	3,4	8	1,5
FEMMINE	13	2,4	10	1,9	14	2,6	7	1,3
TOTALE	19	1,8	19	1,8	32	3,0	15	1,4

CLASSI	14-18	14-18%	19-29	19-29%	30-39	30-39%	40-49	40-49%
MASCHI	27	5,0	53	9,9	87	16,2	82	15,3
FEMMINE	19	3,5	49	9,1	80	14,9	61	11,4
TOTALE	46	4,3	102	9,5	167	15,5	143	13,3

CLASSI	50-64	50-64%	65-74	65-74%	>=75	>=75%	TOTALE	Tot. %
MASCHI	110	20,5	78	14,5	59	11,0	537	100,0
FEMMINE	101	18,8	86	16,0	97	18,1	537	100,0
TOTALE	211	19,6	164	15,3	156	14,5	1.074	100,0

Tab.D

INDICI DEMOGRAFICI	
Indice di vecchiaia	340,4
Indice di dipendenza totale	62,7
Indice di dipendenza giovanile	14,2
Indice di dipendenza senile	48,5
Indice di struttura pop. att.	115,7
Indice di ricambio pop. att.	142,2
Densità	28,9

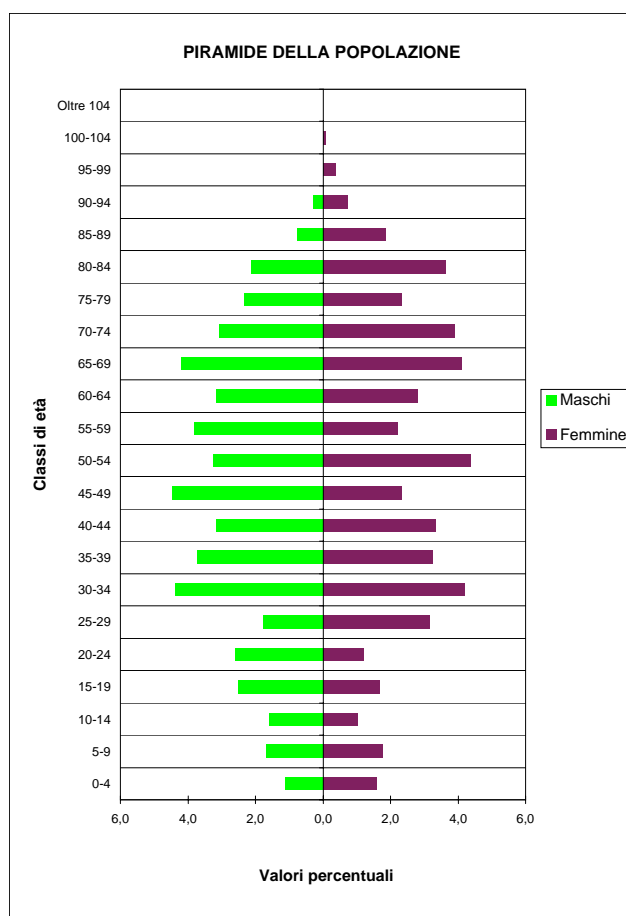

COMUNE DI COMPIANO
Stranieri residenti

STRUTTURA PER ETÀ' E SESSO - 1.1.2005

ANNI	MASCHI	FEMMINE	TOTALE
0	-	-	-
1	-	-	-
2	-	1	1
3	-	-	-
4	-	-	-
Totale 0-4	-	1	1
5	-	-	-
6	-	-	-
7	1	-	1
8	1	1	2
9	-	1	1
Totale 5-9	2	2	4
10	1	-	1
11	-	1	1
12	-	1	1
13	-	-	-
14	-	-	-
Totale 10-14	1	2	3
15	-	-	-
16	-	-	-
17	-	-	-
18	-	-	-
19	-	-	-
Totale 15-19	-	-	-
20	-	-	-
21	-	-	-
22	-	-	-
23	-	-	-
24	-	1	1
Totale 20-24	-	1	1
25	1	1	2
26	-	-	-
27	-	-	-
28	-	-	-
29	-	1	1
Totale 25-29	1	2	3
30	1	2	3
31	1	-	1
32	-	1	1
33	-	-	-
34	1	1	2
Totale 30-34	3	4	7
35	1	3	4
36	1	1	2
37	1	-	1
38	-	-	-
39	-	-	-
Totale 35-39	3	4	7
40	2	-	2
41	-	-	-
42	-	-	-
43	-	-	-
44	-	-	-
Totale 40-44	2	-	2
45	-	-	-
46	-	1	1
47	1	-	1
48	-	-	-
49	-	-	-
Totale 45-49	1	1	2
50	-	1	1
51	-	-	-
52	-	-	-
53	-	-	-
54	-	1	1
Totale 50-54	-	2	2

ANNI	MASCHI	FEMMINE	TOTALE
55	-	-	-
56	-	1	1
57	-	-	-
58	-	1	1
59	-	-	-
Totale 55-59	-	2	2
60	-	1	1
61	-	-	-
62	-	-	-
63	-	-	-
64	-	-	-
Totale 60-64	-	1	1
65 e oltre	2	-	2

MASCHI	FEMMINE	TOTALE
15	22	37

PIRAMIDE DELLA POPOLAZIONE

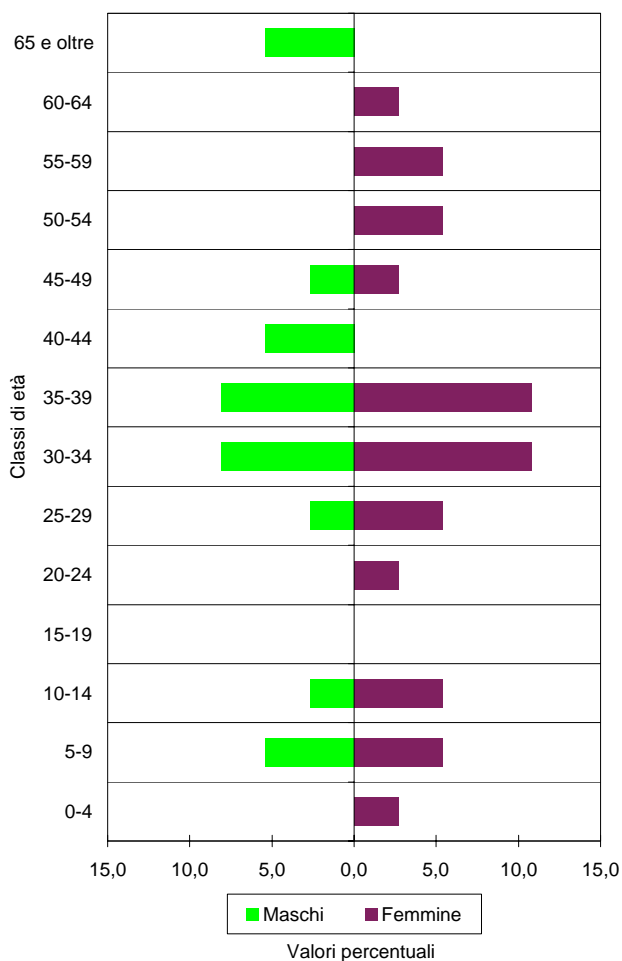

COMUNE DI COMPIANO
Stranieri residenti

STRANIERI PER 100 ABITANTI NELLE CLASSI DI ETÀ' QUINQUENNALI - 1.1.2005

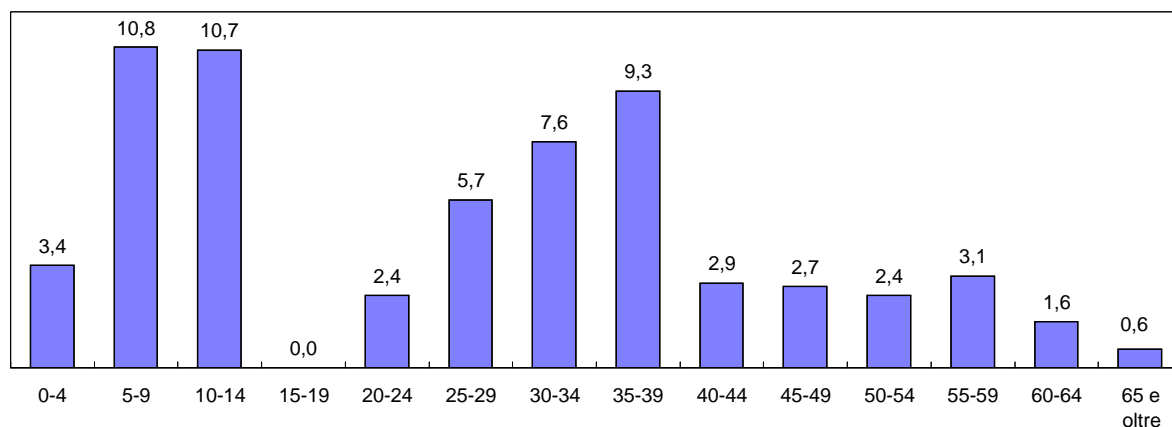

CITTADINANZE PRINCIPALI - SERIE STORICA

PAESE D'ORIGINE	2000	2001	2002	2003	2004	2005
Pakistan	-	1	8	5	5	9
Marocco	9	9	8	5	6	6
Moldavia (Rep.Moldava)	-	-	-	-	4	6
Albania	11	12	7	10	9	5
Germania	-	2	-	2	2	3
Regno Unito	1	1	1	1	1	3
Stati Uniti d'America	2	2	2	1	2	2
Argentina	-	-	-	-	-	1
Nigeria	-	-	-	-	-	1
Senegal	-	-	-	-	-	1
Ghana	-	5	10	7	10	-
Russia	-	-	-	2	1	-
Francia	1	1	1	-	1	-
Ucraina	2	2	-	-	-	-
TOTALE	26	35	37	33	41	37
Stranieri per 100 abitanti	2,4	3,3	3,4	3,0	3,8	3,4

DISTRIBUZIONE PERCENTUALE CITTADINANZE - 1.1.2005

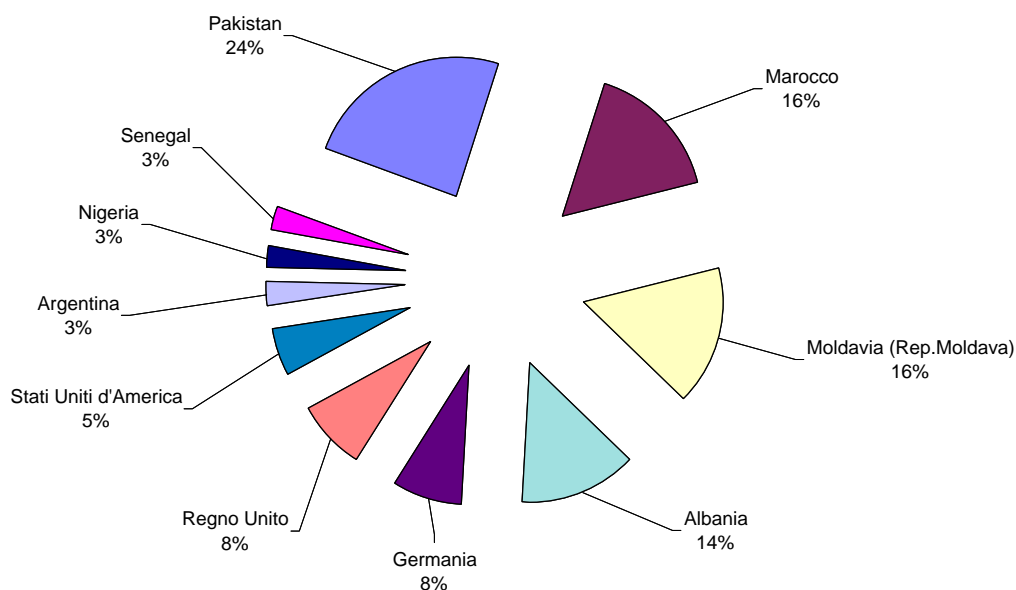

COMUNE DI CORNIGLIO
Popolazione complessiva

STRUTTURA PER ETA' E SESSO - 1.1.2005

ANNI	MASCHI	FEMMINE	TOTALE
0	5	3	8
1	7	2	9
2	5	5	10
3	2	3	5
4	4	4	8
Totale 0-4	23	17	40
5	5	4	9
6	5	4	9
7	5	2	7
8	5	3	8
9	9	5	14
Totale 5-9	29	18	47
10	2	5	7
11	2	5	7
12	5	7	12
13	7	9	16
14	7	3	10
Totale 10-14	23	29	52
15	7	8	15
16	8	5	13
17	8	7	15
18	10	14	24
19	7	4	11
Totale 15-19	40	38	78
20	11	9	20
21	5	10	15
22	9	10	19
23	4	10	14
24	9	9	18
Totale 20-24	38	48	86
25	17	9	26
26	7	8	15
27	14	5	19
28	18	9	27
29	18	7	25
Totale 25-29	74	38	112
30	17	8	25
31	17	9	26
32	16	6	22
33	15	10	25
34	21	8	29
Totale 30-34	86	41	127
35	13	15	28
36	14	12	26
37	17	14	31
38	19	7	26
39	10	10	20
Totale 35-39	73	58	131
40	16	14	30
41	12	8	20
42	20	11	31
43	9	11	20
44	15	15	30
Totale 40-44	72	59	131
45	15	14	29
46	15	13	28
47	18	14	32
48	14	12	26
49	16	12	28
Totale 45-49	78	65	143
50	10	7	17
51	15	13	28
52	12	13	25
53	6	13	19
54	16	11	27
Totale 50-54	59	57	116

ANNI	MASCHI	FEMMINE	TOTALE
55	24	10	34
56	11	18	29
57	16	12	28
58	19	12	31
59	11	12	23
Totale 55-59	81	64	145
60	15	20	35
61	18	9	27
62	13	12	25
63	15	21	36
64	18	17	35
Totale 60-64	79	79	158
65	12	17	29
66	15	19	34
67	23	15	38
68	21	23	44
69	13	15	28
Totale 65-69	84	89	173
70	15	17	32
71	22	19	41
72	12	12	24
73	16	23	39
74	14	22	36
Totale 70-74	79	93	172
75	15	14	29
76	14	26	40
77	19	29	48
78	23	21	44
79	14	22	36
Totale 75-79	85	112	197
80	15	20	35
81	15	20	35
82	12	18	30
83	14	25	39
84	10	17	27
Totale 80-84	66	100	166
85	6	12	18
86	3	14	17
87	6	5	11
88	4	12	16
89	6	15	21
Totale 85-89	25	58	83
90	1	13	14
91	3	10	13
92	3	4	7
93	2	4	6
94	2	5	7
Totale 90-94	11	36	47
95	-	3	3
96	-	4	4
97	-	2	2
98	-	2	2
99	1	1	2
Totale 95-99	1	12	13
100	-	1	1
101	-	1	1
102	-	-	-
103	-	-	-
104	-	-	-
Totale 100-104	-	2	2
Oltre 104	-	1	1

MASCHI	FEMMINE	TOTALE
1.106	1.114	2.220

COMUNE DI CORNIGLIO
Popolazione complessiva

Tab.A

CLASSI	0-19	0-19%	20-59	20-59%	>=60	>=60%	TOTALE	Tot.%
MASCHI	115	10,4	561	50,7	430	38,9	1.106	100,0
FEMMINE	102	9,2	430	38,6	582	52,2	1.114	100,0
TOTALE	217	9,8	991	44,6	1.012	45,6	2.220	100,0

Tab.B

CLASSI	0-14	0-14%	15-64	15-64%	>=65	>=65%	TOTALE	Tot.%
MASCHI	75	6,8	680	61,5	351	31,7	1.106	100,0
FEMMINE	64	5,7	547	49,1	503	45,2	1.114	100,0
TOTALE	139	6,3	1.227	55,3	854	38,5	2.220	100,0

Tab.C

CLASSI	0-2	0-2%	3-5	3-5 %	6-10	6-10%	11-13	11-13%
MASCHI	17	1,5	11	1,0	26	2,4	14	1,3
FEMMINE	10	0,9	11	1,0	19	1,7	21	1,9
TOTALE	27	1,2	22	1,0	45	2,0	35	1,6

CLASSI	14-18	14-18%	19-29	19-29%	30-39	30-39%	40-49	40-49%
MASCHI	40	3,6	119	10,8	159	14,4	150	13,6
FEMMINE	37	3,3	90	8,1	99	8,9	124	11,1
TOTALE	77	3,5	209	9,4	258	11,6	274	12,3

CLASSI	50-64	50-64%	65-74	65-74%	>=75	>=75%	TOTALE	Tot.%
MASCHI	219	19,8	163	14,7	188	17,0	1.106	100,0
FEMMINE	200	18,0	182	16,3	321	28,8	1.114	100,0
TOTALE	419	18,9	345	15,5	509	22,9	2.220	100,0

Tab.D

INDICI DEMOGRAFICI	
Indice di vecchiaia	614,4
Indice di dipendenza totale	80,9
Indice di dipendenza giovanile	11,3
Indice di dipendenza senile	69,6
Indice di struttura pop. att.	129,8
Indice di ricambio pop. att.	202,6
Densità	13,4

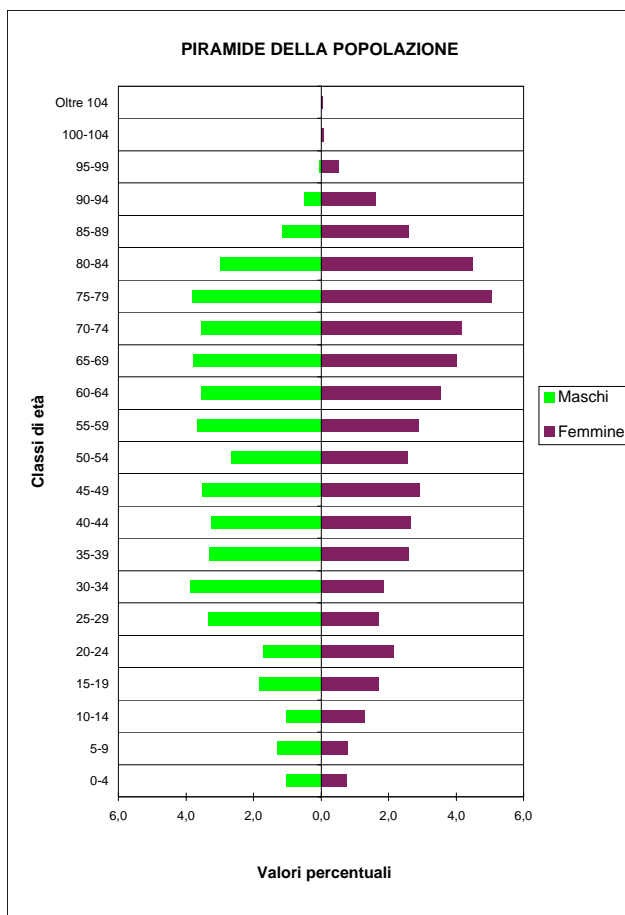

COMUNE DI CORNIGLIO
Stranieri residenti

STRUTTURA PER ETA' E SESSO - 1.1.2005

ANNI	MASCHI	FEMMINE	TOTALE
0	-	1	1
1	1	-	1
2	-	1	1
3	-	-	-
4	1	-	1
Totale 0-4	2	2	4
5	-	1	1
6	-	-	-
7	1	-	1
8	-	1	1
9	1	-	1
Totale 5-9	2	2	4
10	-	-	-
11	-	-	-
12	-	-	-
13	1	-	1
14	1	-	1
Totale 10-14	2	-	2
15	-	-	-
16	-	-	-
17	1	-	1
18	1	-	1
19	-	-	-
Totale 15-19	2	-	2
20	2	1	3
21	-	2	2
22	1	-	1
23	2	2	4
24	1	-	1
Totale 20-24	6	5	11
25	1	2	3
26	1	2	3
27	-	2	2
28	1	1	2
29	-	1	1
Totale 25-29	3	8	11
30	4	-	4
31	2	1	3
32	1	-	1
33	1	1	2
34	2	-	2
Totale 30-34	10	2	12
35	1	1	2
36	1	1	2
37	1	-	1
38	1	1	2
39	-	1	1
Totale 35-39	4	4	8
40	1	1	2
41	-	1	1
42	1	-	1
43	-	-	-
44	-	-	-
Totale 40-44	2	2	4
45	-	1	1
46	1	-	1
47	-	-	-
48	-	1	1
49	2	-	2
Totale 45-49	3	2	5
50	-	-	-
51	2	1	3
52	-	-	-
53	-	1	1
54	-	2	2
Totale 50-54	2	4	6

ANNI	MASCHI	FEMMINE	TOTALE
55	-	-	-
56	-	-	-
57	-	-	-
58	-	-	-
59	-	-	-
Totale 55-59	-	-	-
60	-	1	1
61	-	-	-
62	-	-	-
63	-	-	-
64	1	-	1
Totale 60-64	1	1	2
65 e oltre	3	1	4

MASCHI	FEMMINE	TOTALE
42	33	75

PIRAMIDE DELLA POPOLAZIONE

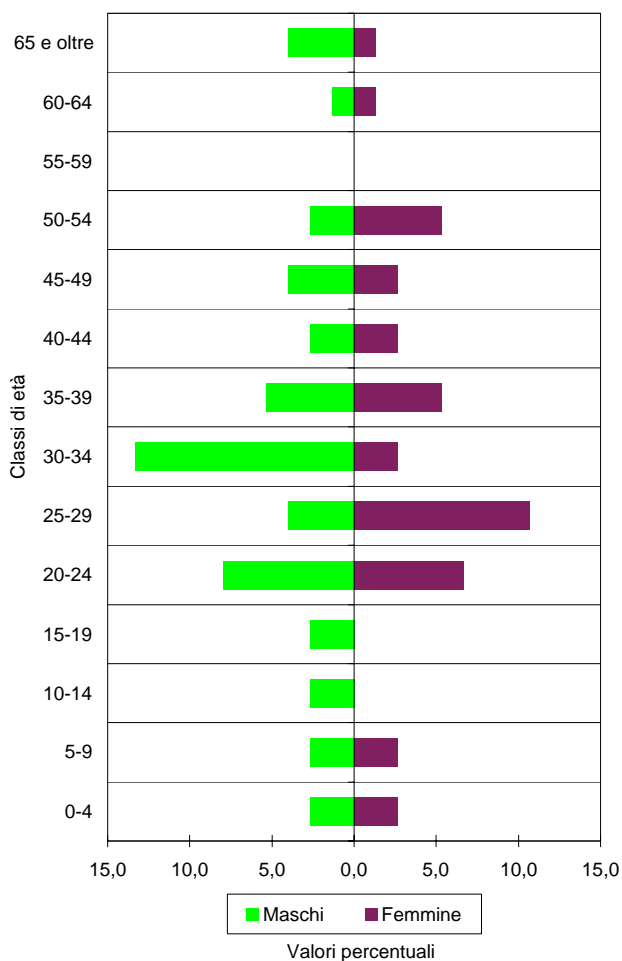

COMUNE DI CORNIGLIO
Stranieri residenti

STRANIERI PER 100 ABITANTI NELLE CLASSI DI ETÀ' QUINQUENNALI - 1.1.2005

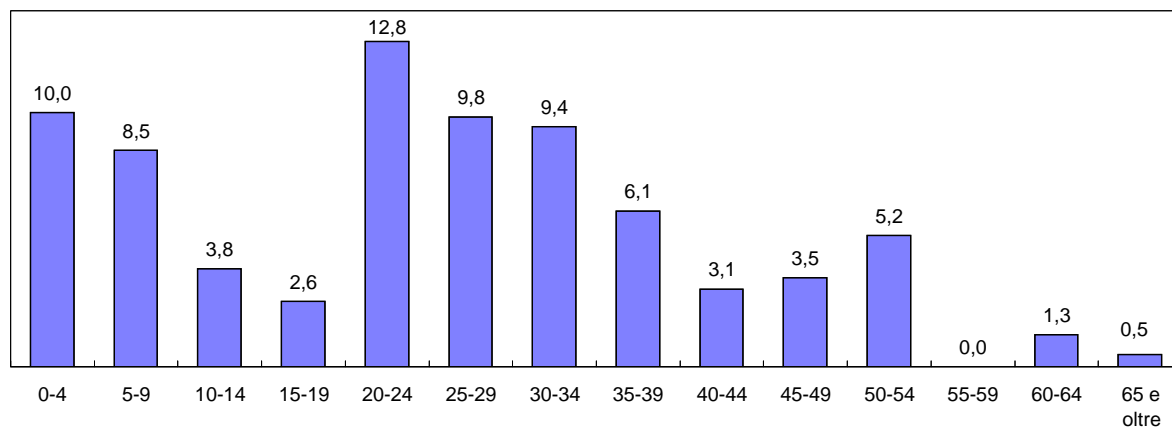

CITTADINANZE PRINCIPALI - SERIE STORICA

PAESE D'ORIGINE	2000	2001	2002	2003	2004	2005
Marocco	1	1	1	1	11	19
Albania	3	3	4	4	7	10
Ucraina	-	-	-	-	4	8
Tunisia	-	-	-	-	7	7
Guinea	-	3	-	-	6	6
Costa d'Avorio	4	4	9	5	4	6
Moldavia (Rep.Moldava)	-	-	-	-	2	6
Romania	-	-	-	-	3	4
Francia	4	4	6	5	3	3
Stati Uniti d'America	-	-	2	2	2	2
Brasile	-	-	-	-	2	2
Germania	1	1	1	1	2	1
Regno Unito	1	1	1	-	-	1
Liberia	-	-	-	-	1	-
Burkina Faso (Alto Volta)	-	1	8	-	-	-
Cile	2	1	-	-	-	-
India	-	4	-	-	-	-
TOTALE	16	23	32	18	54	75
Stranieri per 100 abitanti	0,7	1,0	1,5	0,8	2,4	3,4

DISTRIBUZIONE PERCENTUALE CITTADINANZE - 1.1.2005

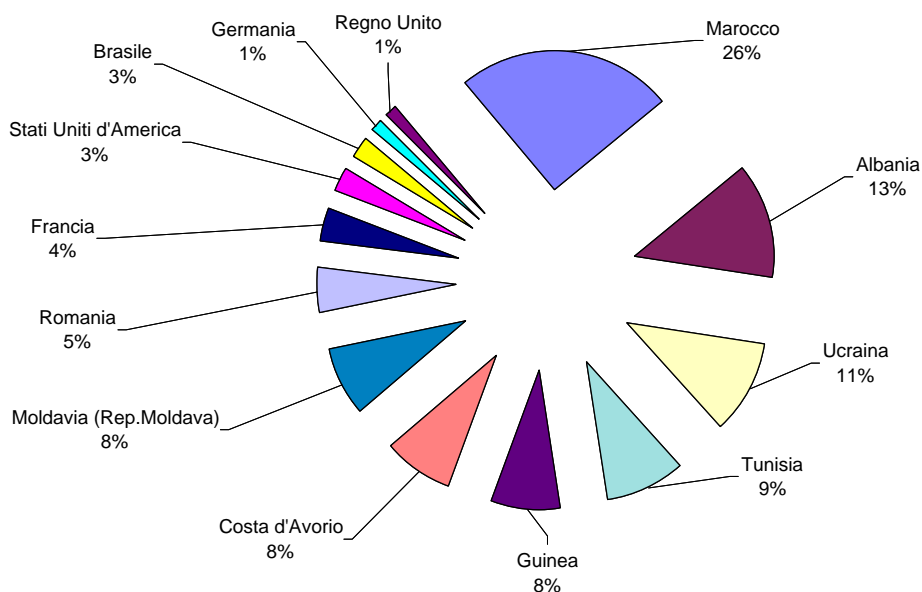

COMUNE DI FELINO
Popolazione complessiva

STRUTTURA PER ETA' E SESSO - 1.1.2005

ANNI	MASCHI	FEMMINE	TOTALE
0	37	41	78
1	40	26	66
2	31	28	59
3	35	29	64
4	40	35	75
Totale 0-4	183	159	342
5	38	47	85
6	28	25	53
7	35	43	78
8	24	35	59
9	39	23	62
Totale 5-9	164	173	337
10	35	35	70
11	29	38	67
12	24	31	55
13	35	33	68
14	29	28	57
Totale 10-14	152	165	317
15	36	26	62
16	29	39	68
17	29	26	55
18	29	29	58
19	38	37	75
Totale 15-19	161	157	318
20	30	24	54
21	32	34	66
22	34	29	63
23	35	52	87
24	48	44	92
Totale 20-24	179	183	362
25	37	37	74
26	42	41	83
27	44	39	83
28	60	49	109
29	72	58	130
Totale 25-29	255	224	479
30	62	61	123
31	56	66	122
32	73	64	137
33	65	73	138
34	82	57	139
Totale 30-34	338	321	659
35	64	79	143
36	62	59	121
37	73	64	137
38	85	61	146
39	69	60	129
Totale 35-39	353	323	676
40	70	77	147
41	51	65	116
42	70	60	130
43	71	64	135
44	55	62	117
Totale 40-44	317	328	645
45	52	59	111
46	60	50	110
47	55	48	103
48	57	58	115
49	53	48	101
Totale 45-49	277	263	540
50	57	49	106
51	47	49	96
52	47	41	88
53	46	52	98
54	41	57	98
Totale 50-54	238	248	486

ANNI	MASCHI	FEMMINE	TOTALE
55	43	40	83
56	59	56	115
57	52	51	103
58	54	53	107
59	37	45	82
Totale 55-59	245	245	490
60	38	36	74
61	39	53	92
62	45	36	81
63	41	46	87
64	46	39	85
Totale 60-64	209	210	419
65	46	54	100
66	46	46	92
67	46	43	89
68	30	32	62
69	22	44	66
Totale 65-69	190	219	409
70	41	32	73
71	35	45	80
72	35	32	67
73	37	40	77
74	31	38	69
Totale 70-74	179	187	366
75	26	33	59
76	25	28	53
77	29	48	77
78	22	33	55
79	29	36	65
Totale 75-79	131	178	309
80	20	37	57
81	22	40	62
82	13	29	42
83	19	33	52
84	12	29	41
Totale 80-84	86	168	254
85	11	13	24
86	6	13	19
87	4	15	19
88	7	9	16
89	6	10	16
Totale 85-89	34	60	94
90	4	12	16
91	3	9	12
92	2	8	10
93	2	6	8
94	1	7	8
Totale 90-94	12	42	54
95	1	6	7
96	2	2	4
97	1	1	2
98	1	2	3
99	-	1	1
Totale 95-99	5	12	17
100	-	-	-
101	-	-	-
102	-	-	-
103	-	-	-
104	-	-	-
Totale 100-104	-	-	-
Oltre 104	-	-	-

MASCHI	FEMMINE	TOTALE
3.708	3.865	7.573

COMUNE DI FELINO
Popolazione complessiva

Tab.A

CLASSI	0-19	0-19%	20-59	20-59%	>=60	>=60%	TOTALE	Tot.%
MASCHI	660	17,8	2.202	59,4	846	22,8	3.708	100,0
FEMMINE	654	16,9	2.135	55,2	1.076	27,8	3.865	100,0
TOTALE	1.314	17,4	4.337	57,3	1.922	25,4	7.573	100,0

Tab.B

CLASSI	0-14	0-14%	15-64	15-64%	>=65	>=65%	TOTALE	Tot.%
MASCHI	499	13,5	2.572	69,4	637	17,2	3.708	100,0
FEMMINE	497	12,9	2.502	64,7	866	22,4	3.865	100,0
TOTALE	996	13,2	5.074	67,0	1.503	19,8	7.573	100,0

Tab.C

CLASSI	0-2	0-2%	3-5	3-5 %	6-10	6-10%	11-13	11-13%
MASCHI	108	2,9	113	3,0	161	4,3	88	2,4
FEMMINE	95	2,5	111	2,9	161	4,2	102	2,6
TOTALE	203	2,7	224	3,0	322	4,3	190	2,5

CLASSI	14-18	14-18%	19-29	19-29%	30-39	30-39%	40-49	40-49%
MASCHI	152	4,1	472	12,7	691	18,6	594	16,0
FEMMINE	148	3,8	444	11,5	644	16,7	591	15,3
TOTALE	300	4,0	916	12,1	1.335	17,6	1.185	15,6

CLASSI	50-64	50-64%	65-74	65-74%	>=75	>=75%	TOTALE	Tot.%
MASCHI	692	18,7	369	10,0	268	7,2	3.708	100,0
FEMMINE	703	18,2	406	10,5	460	11,9	3.865	100,0
TOTALE	1.395	18,4	775	10,2	728	9,6	7.573	100,0

Tab.D

INDICI DEMOGRAFICI	
Indice di vecchiaia	150,9
Indice di dipendenza totale	49,3
Indice di dipendenza giovanile	19,6
Indice di dipendenza senile	29,6
Indice di struttura pop. att.	103,4
Indice di ricambio pop. att.	131,8
Densità	197,7

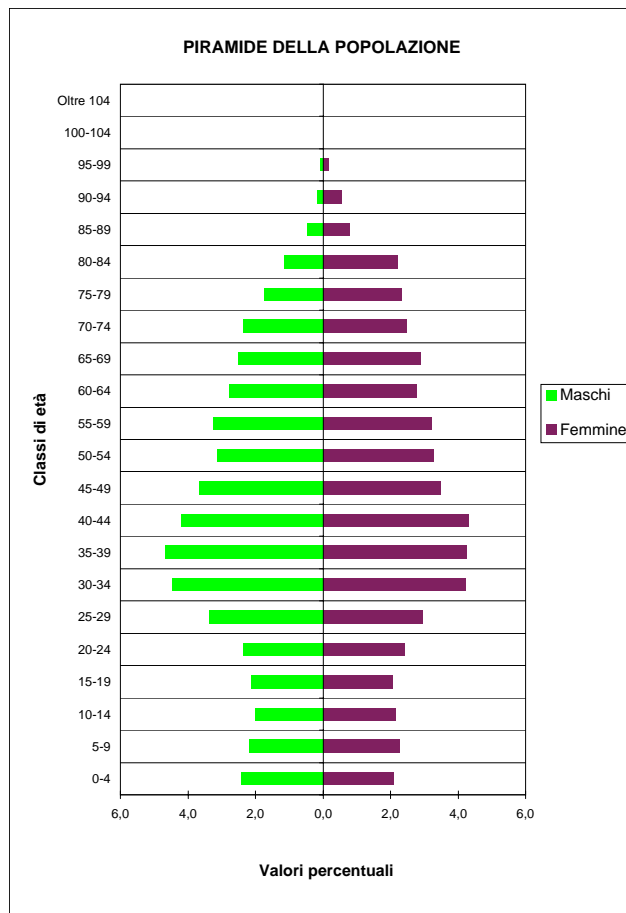

COMUNE DI FELINO
Stranieri residenti

STRUTTURA PER ETÀ' E SESSO - 1.1.2005

ANNI	MASCHI	FEMMINE	TOTALE
0	6	2	8
1	3	3	6
2	2	-	2
3	2	1	3
4	4	3	7
Totale 0-4	17	9	26
5	3	2	5
6	3	3	6
7	1	2	3
8	-	2	2
9	1	-	1
Totale 5-9	8	9	17
10	1	1	2
11	3	1	4
12	1	1	2
13	2	1	3
14	-	2	2
Totale 10-14	7	6	13
15	2	1	3
16	2	-	2
17	2	2	4
18	2	1	3
19	5	2	7
Totale 15-19	13	6	19
20	1	1	2
21	5	1	6
22	2	3	5
23	1	5	6
24	-	3	3
Totale 20-24	9	13	22
25	1	5	6
26	5	6	11
27	2	3	5
28	3	3	6
29	6	5	11
Totale 25-29	17	22	39
30	5	5	10
31	7	3	10
32	6	4	10
33	3	3	6
34	4	3	7
Totale 30-34	25	18	43
35	2	2	4
36	2	3	5
37	7	2	9
38	3	1	4
39	5	2	7
Totale 35-39	19	10	29
40	4	1	5
41	1	3	4
42	3	2	5
43	1	2	3
44	2	3	5
Totale 40-44	11	11	22
45	2	2	4
46	1	-	1
47	2	3	5
48	-	2	2
49	-	2	2
Totale 45-49	5	9	14
50	1	3	4
51	1	3	4
52	-	-	-
53	-	1	1
54	1	4	5
Totale 50-54	3	11	14

ANNI	MASCHI	FEMMINE	TOTALE
55	-	2	2
56	2	3	5
57	1	2	3
58	1	-	1
59	-	-	-
Totale 55-59	4	7	11
60	1	1	2
61	1	-	1
62	-	-	-
63	-	1	1
64	-	-	-
Totale 60-64	2	2	4
65 e oltre	2	2	4

MASCHI	FEMMINE	TOTALE
142	135	277

PIRAMIDE DELLA POPOLAZIONE

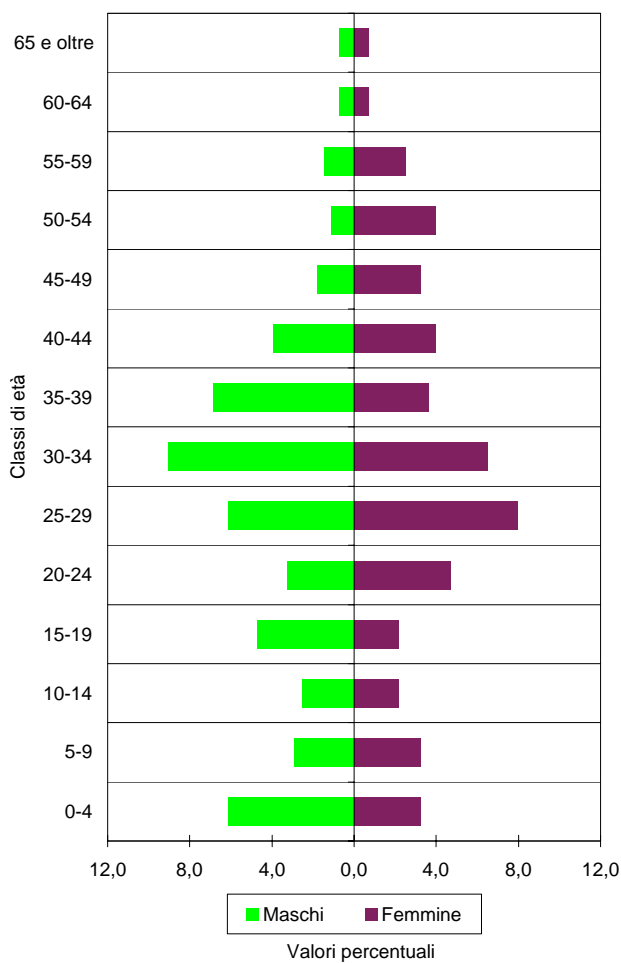

COMUNE DI FELINO
Stranieri residenti

STRANIERI PER 100 ABITANTI NELLE CLASSI DI ETÀ' QUINQUENNALI - 1.1.2005

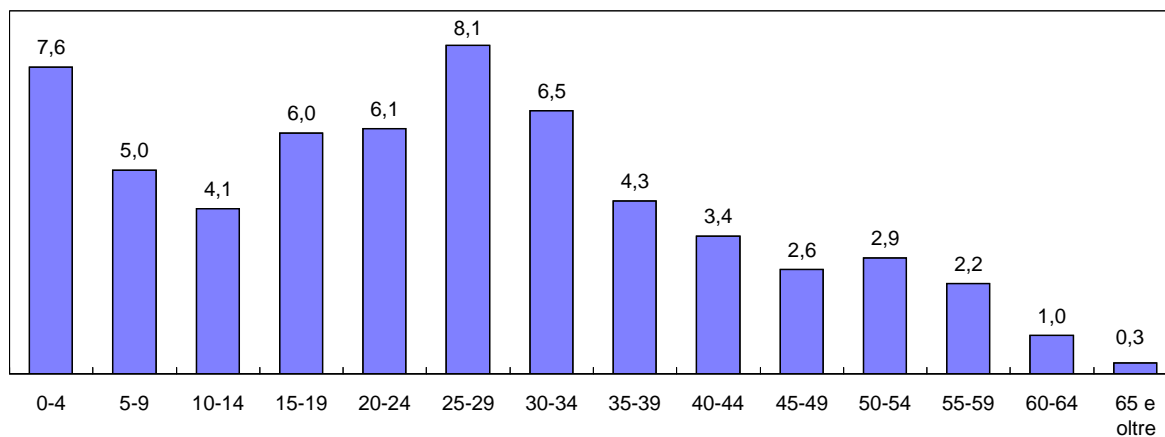

CITTADINANZE PRINCIPALI - SERIE STORICA

PAESE D'ORIGINE	2000	2001	2002	2003	2004	2005
Albania	34	31	38	43	60	74
Marocco	23	31	26	36	30	49
Tunisia	17	20	20	20	22	22
Ucraina	-	-	-	-	13	19
Moldavia (Rep.Moldava)	-	-	1	1	10	11
India	1	-	-	7	12	10
Filippine	8	7	8	7	10	10
Romania	2	2	2	3	12	8
Cina Popolare	-	-	-	-	5	8
Brasile	4	8	6	7	6	7
Nigeria	7	9	8	5	5	6
Perù	1	1	5	5	5	6
Paesi Bassi	7	6	5	5	5	5
Sri Lanka (Ceylon)	-	2	2	3	3	5
Egitto	-	-	1	1	2	5
Regno Unito	6	5	5	5	5	4
Costa d'Avorio	1	1	2	4	3	3
Senegal	-	2	2	2	3	3
ALTRI	13	18	15	13	17	22
TOTALE	124	143	146	167	228	277
Stranieri per 100 abitant	1,8	2,0	2,0	2,3	3,0	3,7

DISTRIBUZIONE PERCENTUALE CITTADINANZE - 1.1.2005

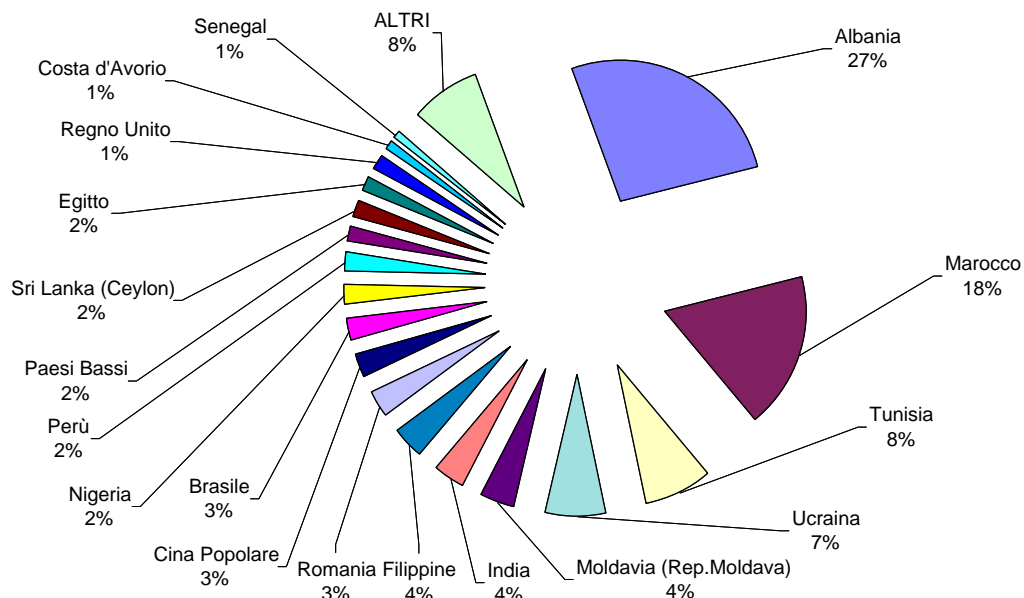

COMUNE DI FIDENZA
Popolazione complessiva

STRUTTURA PER ETA' E SESSO - 1.1.2005

ANNI	MASCHI	FEMMINE	TOTALE
0	99	84	183
1	95	91	186
2	78	90	168
3	108	99	207
4	119	88	207
Totale 0-4	499	452	951
5	93	84	177
6	88	75	163
7	94	83	177
8	90	77	167
9	92	83	175
Totale 5-9	457	402	859
10	108	94	202
11	110	86	196
12	93	106	199
13	103	107	210
14	106	98	204
Totale 10-14	520	491	1.011
15	101	101	202
16	105	107	212
17	92	97	189
18	121	93	214
19	97	112	209
Totale 15-19	516	510	1.026
20	109	81	190
21	107	98	205
22	100	79	179
23	113	108	221
24	129	117	246
Totale 20-24	558	483	1.041
25	118	134	252
26	143	113	256
27	140	168	308
28	147	138	285
29	144	173	317
Totale 25-29	692	726	1.418
30	164	161	325
31	192	185	377
32	167	177	344
33	188	169	357
34	165	190	355
Totale 30-34	876	882	1.758
35	192	194	386
36	197	201	398
37	202	201	403
38	207	187	394
39	217	202	419
Totale 35-39	1.015	985	2.000
40	200	200	400
41	185	180	365
42	201	215	416
43	186	165	351
44	180	163	343
Totale 40-44	952	923	1.875
45	166	147	313
46	173	168	341
47	138	172	310
48	172	144	316
49	139	160	299
Totale 45-49	788	791	1.579
50	143	146	289
51	164	156	320
52	142	152	294
53	124	145	269
54	158	163	321
Totale 50-54	731	762	1.493

ANNI	MASCHI	FEMMINE	TOTALE
55	148	129	277
56	141	194	335
57	163	166	329
58	160	160	320
59	125	105	230
Totale 55-59	737	754	1.491
60	142	139	281
61	111	148	259
62	129	148	277
63	147	147	294
64	134	185	319
Totale 60-64	663	767	1.430
65	160	189	349
66	171	186	357
67	152	144	296
68	120	154	274
69	136	165	301
Totale 65-69	739	838	1.577
70	130	166	296
71	134	166	300
72	109	156	265
73	122	159	281
74	129	184	313
Totale 70-74	624	831	1.455
75	121	139	260
76	116	148	264
77	110	164	274
78	96	155	251
79	111	147	258
Totale 75-79	554	753	1.307
80	76	134	210
81	79	139	218
82	71	114	185
83	55	118	173
84	68	101	169
Totale 80-84	349	606	955
85	36	65	101
86	23	45	68
87	11	40	51
88	23	57	80
89	28	51	79
Totale 85-89	121	258	379
90	15	55	70
91	22	52	74
92	20	44	64
93	11	28	39
94	9	27	36
Totale 90-94	77	206	283
95	8	17	25
96	3	12	15
97	1	11	12
98	-	4	4
99	-	4	4
Totale 95-99	12	48	60
100	-	1	1
101	2	-	2
102	-	1	1
103	-	1	1
104	-	2	2
Totale 100-104	2	5	7
Oltre 104	-	2	2

MASCHI	FEMMINE	TOTALE
11.482	12.475	23.957

COMUNE DI FIDENZA
Popolazione complessiva

Tab.A

CLASSI	0-19	0-19%	20-59	20-59%	>=60	>=60%	TOTALE	Tot. %
MASCHI	1.992	17,3	6.349	55,3	3.141	27,4	11.482	100,0
FEMMINE	1.855	14,9	6.306	50,5	4.314	34,6	12.475	100,0
TOTALE	3.847	16,1	12.655	52,8	7.455	31,1	23.957	100,0

Tab.B

CLASSI	0-14	0-14%	15-64	15-64%	>=65	>=65%	TOTALE	Tot. %
MASCHI	1.476	12,9	7.528	65,6	2.478	21,6	11.482	100,0
FEMMINE	1.345	10,8	7.583	60,8	3.547	28,4	12.475	100,0
TOTALE	2.821	11,8	15.111	63,1	6.025	25,1	23.957	100,0

Tab.C

CLASSI	0-2	0-2%	3-5	3-5 %	6-10	6-10%	11-13	11-13%
MASCHI	272	2,4	320	2,8	472	4,1	306	2,7
FEMMINE	265	2,1	271	2,2	412	3,3	299	2,4
TOTALE	537	2,2	591	2,5	884	3,7	605	2,5

CLASSI	14-18	14-18%	19-29	19-29%	30-39	30-39%	40-49	40-49%
MASCHI	525	4,6	1.347	11,7	1.891	16,5	1.740	15,2
FEMMINE	496	4,0	1.321	10,6	1.867	15,0	1.714	13,7
TOTALE	1.021	4,3	2.668	11,1	3.758	15,7	3.454	14,4

CLASSI	50-64	50-64%	65-74	65-74%	>=75	>=75%	TOTALE	Tot. %
MASCHI	2.131	18,6	1.363	11,9	1.115	9,7	11.482	100,0
FEMMINE	2.283	18,3	1.669	13,4	1.878	15,1	12.475	100,0
TOTALE	4.414	18,4	3.032	12,7	2.993	12,5	23.957	100,0

Tab.D

INDICI DEMOGRAFICI	
Indice di vecchiaia	213,6
Indice di dipendenza totale	58,5
Indice di dipendenza giovanile	18,7
Indice di dipendenza senile	39,9
Indice di struttura pop. att.	108,6
Indice di ricambio pop. att.	139,4
Densità	251,8

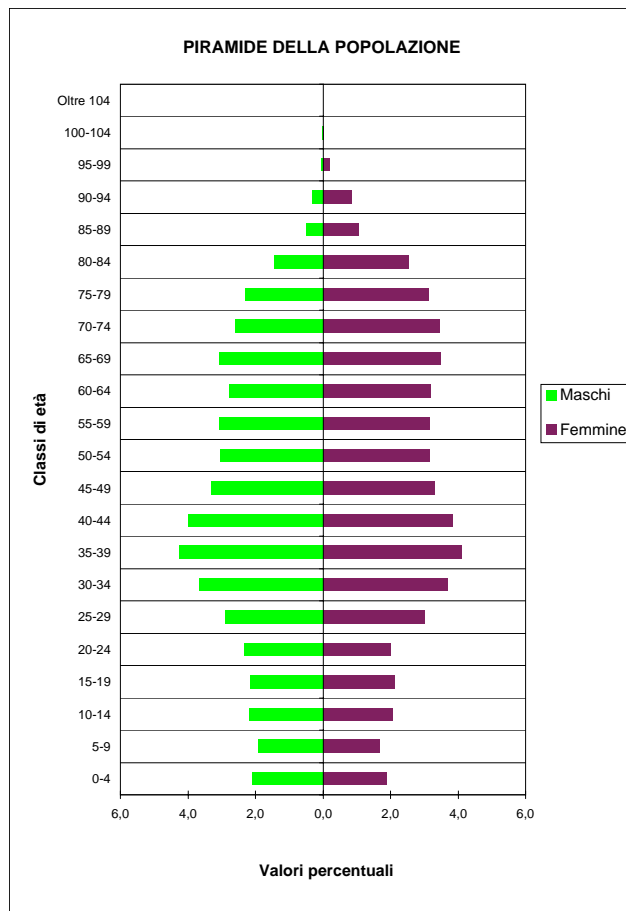

COMUNE DI FIDENZA

Stranieri residenti

STRUTTURA PER ETÀ' E SESSO - 1.1.2005

ANNI	MASCHI	FEMMINE	TOTALE
0	11	9	20
1	14	11	25
2	8	16	24
3	9	16	25
4	14	12	26
Totale 0-4	56	64	120
5	10	4	14
6	6	5	11
7	7	8	15
8	6	5	11
9	6	7	13
Totale 5-9	35	29	64
10	9	6	15
11	9	7	16
12	9	9	18
13	6	5	11
14	3	4	7
Totale 10-14	36	31	67
15	10	6	16
16	11	11	22
17	12	4	16
18	7	4	11
19	10	9	19
Totale 15-19	50	34	84
20	10	9	19
21	15	7	22
22	9	6	15
23	17	11	28
24	12	14	26
Totale 20-24	63	47	110
25	14	23	37
26	18	16	34
27	15	23	38
28	21	31	52
29	10	20	30
Totale 25-29	78	113	191
30	18	12	30
31	21	17	38
32	18	14	32
33	16	12	28
34	24	17	41
Totale 30-34	97	72	169
35	21	23	44
36	11	16	27
37	21	15	36
38	18	13	31
39	20	14	34
Totale 35-39	91	81	172
40	19	10	29
41	9	9	18
42	13	15	28
43	8	12	20
44	14	10	24
Totale 40-44	63	56	119
45	6	4	10
46	9	6	15
47	9	11	20
48	6	5	11
49	8	4	12
Totale 45-49	38	30	68
50	5	12	17
51	4	4	8
52	4	4	8
53	2	2	4
54	4	1	5
Totale 50-54	19	23	42

ANNI	MASCHI	FEMMINE	TOTALE
55	-	3	3
56	1	1	2
57	1	1	2
58	-	3	3
59	1	1	2
Totale 55-59	3	9	12
60	-	2	2
61	-	1	1
62	1	-	1
63	-	1	1
64	3	1	4
Totale 60-64	4	5	9
65 e oltre	10	10	20

MASCHI	FEMMINE	TOTALE
643	604	1.247

PIRAMIDE DELLA POPOLAZIONE

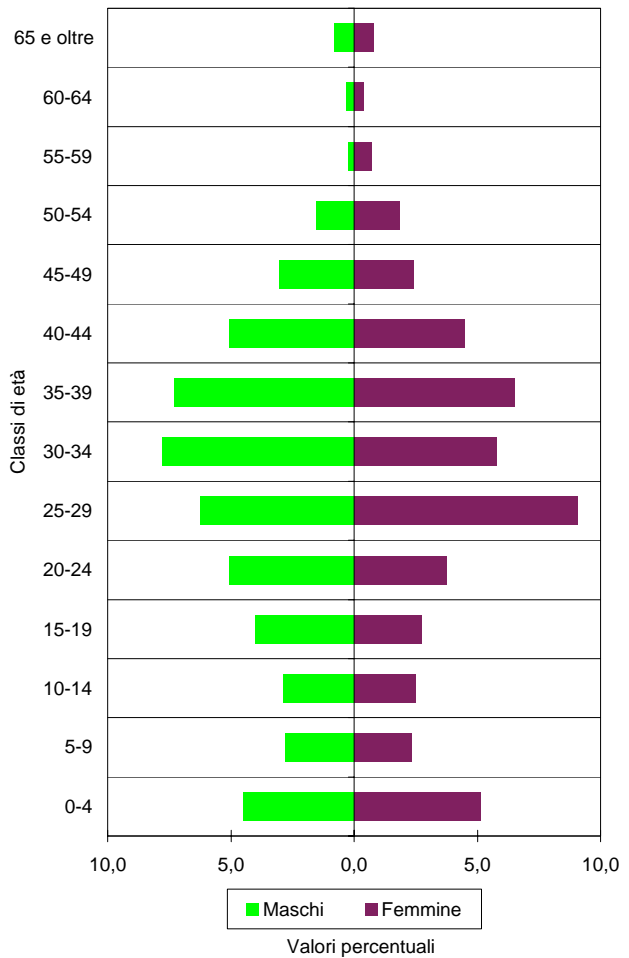

COMUNE DI FIDENZA
Stranieri residenti

STRANIERI PER 100 ABITANTI NELLE CLASSI DI ETÀ' QUINQUENNALI - 1.1.2005

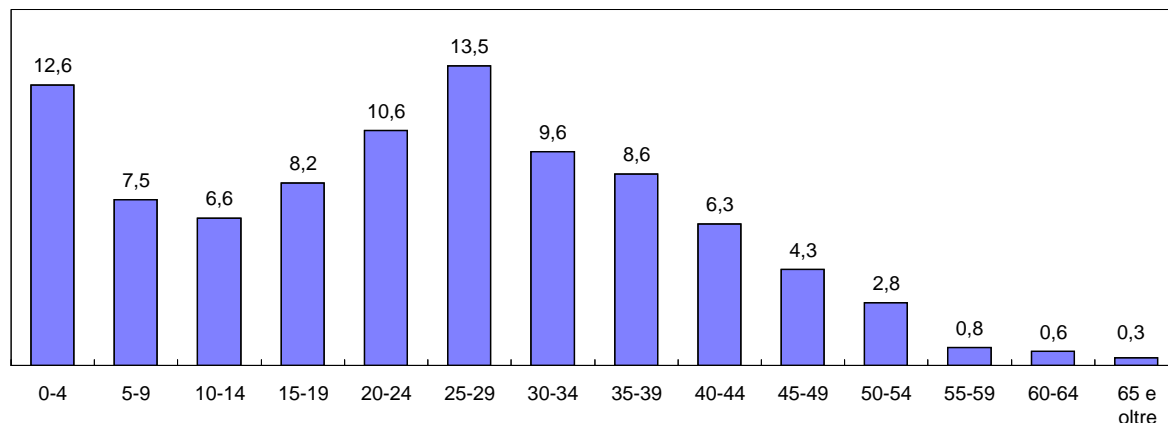

CITTADINANZE PRINCIPALI - SERIE STORICA

PAESE D'ORIGINE	2000	2001	2002	2003	2004	2005
Marocco	57	72	113	117	148	179
Albania	38	58	83	83	108	131
India	51	72	75	85	113	129
Ecuador	4	9	11	17	102	113
Tunisia	57	58	70	75	105	106
Moldavia (Rep.Moldava)	-	2	7	8	58	82
Bosnia-Erzegov.	23	31	32	38	71	77
Romania	9	12	19	27	51	62
Jugoslavia (Serbia-Monten.)	31	33	36	35	48	44
Ucraina	-	1	3	7	34	40
Cina Popolare	17	21	20	30	32	35
Senegal	21	23	28	29	30	31
Dominicana, Rep.	16	15	13	17	18	21
Etiopia	-	2	2	1	10	18
Argentina	10	11	13	14	25	17
Brasile	6	9	10	11	16	15
Nigeria	8	10	11	11	21	12
Colombia	7	7	10	14	25	11
ALTRI	85	97	99	98	110	124
TOTALE	440	543	655	717	1.125	1.247
Stranieri per 100 abitanti	1,9	2,3	2,8	3,1	4,8	5,2

DISTRIBUZIONE PERCENTUALE CITTADINANZE - 1.1.2005

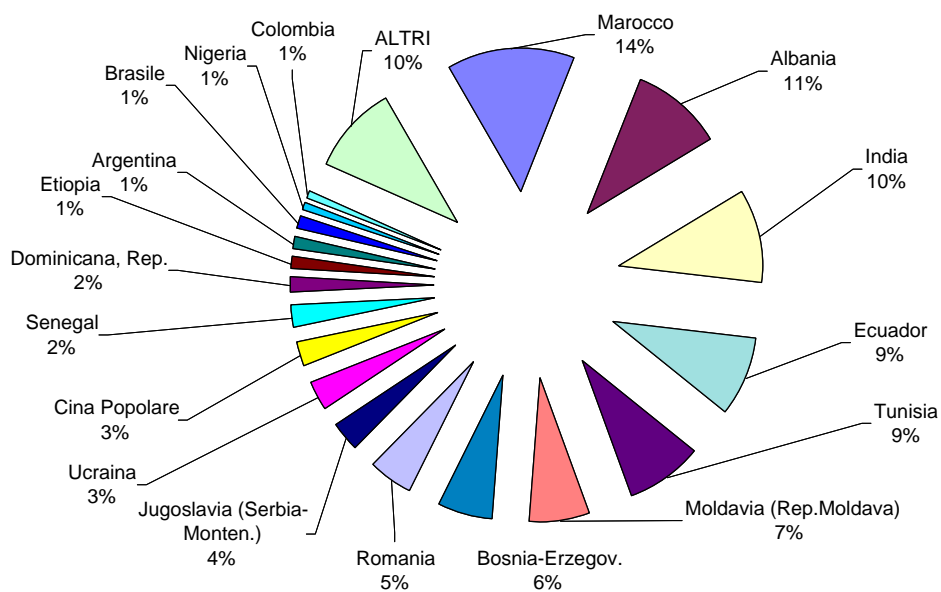

COMUNE DI FONTANELLATO

Popolazione complessiva

STRUTTURA PER ETA' E SESSO - 1.1.2005

ANNI	MASCHI	FEMMINE	TOTALE
0	33	17	50
1	35	30	65
2	29	26	55
3	29	31	60
4	24	33	57
Totale 0-4	150	137	287
5	20	26	46
6	25	25	50
7	22	27	49
8	32	37	69
9	26	18	44
Totale 5-9	125	133	258
10	26	25	51
11	23	23	46
12	31	24	55
13	32	26	58
14	32	19	51
Totale 10-14	144	117	261
15	30	21	51
16	32	27	59
17	22	29	51
18	37	21	58
19	28	22	50
Totale 15-19	149	120	269
20	31	24	55
21	30	28	58
22	37	30	67
23	31	25	56
24	36	29	65
Totale 20-24	165	136	301
25	33	44	77
26	40	43	83
27	45	51	96
28	38	36	74
29	52	55	107
Totale 25-29	208	229	437
30	47	45	92
31	42	50	92
32	49	54	103
33	56	44	100
34	57	47	104
Totale 30-34	251	240	491
35	59	53	112
36	56	51	107
37	65	47	112
38	40	57	97
39	55	58	113
Totale 35-39	275	266	541
40	69	45	114
41	59	52	111
42	69	51	120
43	52	51	103
44	45	42	87
Totale 40-44	294	241	535
45	56	45	101
46	52	46	98
47	57	39	96
48	37	53	90
49	37	40	77
Totale 45-49	239	223	462
50	44	31	75
51	37	43	80
52	31	42	73
53	33	32	65
54	38	30	68
Totale 50-54	183	178	361

ANNI	MASCHI	FEMMINE	TOTALE
55	42	46	88
56	48	48	96
57	39	44	83
58	46	43	89
59	29	29	58
Totale 55-59	204	210	414
60	37	42	79
61	38	34	72
62	32	32	64
63	45	31	76
64	34	34	68
Totale 60-64	186	173	359
65	33	49	82
66	38	42	80
67	39	39	78
68	35	42	77
69	31	46	77
Totale 65-69	176	218	394
70	34	56	90
71	28	47	75
72	38	37	75
73	32	31	63
74	30	37	67
Totale 70-74	162	208	370
75	25	33	58
76	29	25	54
77	26	38	64
78	24	27	51
79	31	33	64
Totale 75-79	135	156	291
80	17	32	49
81	18	28	46
82	24	28	52
83	18	37	55
84	16	29	45
Totale 80-84	93	154	247
85	12	15	27
86	4	16	20
87	8	8	16
88	7	12	19
89	6	22	28
Totale 85-89	37	73	110
90	7	9	16
91	5	16	21
92	5	11	16
93	3	8	11
94	3	5	8
Totale 90-94	23	49	72
95	-	4	4
96	-	4	4
97	1	3	4
98	-	2	2
99	-	3	3
Totale 95-99	1	16	17
100	-	-	-
101	-	-	-
102	-	-	-
103	-	-	-
104	-	-	-
Totale 100-104	-	-	-
Oltre 104	-	-	-

MASCHI	FEMMINE	TOTALE
3.200	3.277	6.477

COMUNE DI FONTANELLATO
Popolazione complessiva

Tab.A

CLASSI	0-19	0-19%	20-59	20-59%	>=60	>=60%	TOTALE	Tot. %
MASCHI	568	17,8	1.819	56,8	813	25,4	3.200	100,0
FEMMINE	507	15,5	1.723	52,6	1.047	31,9	3.277	100,0
TOTALE	1.075	16,6	3.542	54,7	1.860	28,7	6.477	100,0

Tab.B

CLASSI	0-14	0-14%	15-64	15-64%	>=65	>=65%	TOTALE	Tot. %
MASCHI	419	13,1	2.154	67,3	627	19,6	3.200	100,0
FEMMINE	387	11,8	2.016	61,5	874	26,7	3.277	100,0
TOTALE	806	12,4	4.170	64,4	1.501	23,2	6.477	100,0

Tab.C

CLASSI	0-2	0-2%	3-5	3-5 %	6-10	6-10%	11-13	11-13%
MASCHI	97	3,0	73	2,3	131	4,1	86	2,7
FEMMINE	73	2,2	90	2,7	132	4,0	73	2,2
TOTALE	170	2,6	163	2,5	263	4,1	159	2,5

CLASSI	14-18	14-18%	19-29	19-29%	30-39	30-39%	40-49	40-49%
MASCHI	153	4,8	401	12,5	526	16,4	533	16,7
FEMMINE	117	3,6	387	11,8	506	15,4	464	14,2
TOTALE	270	4,2	788	12,2	1.032	15,9	997	15,4

CLASSI	50-64	50-64%	65-74	65-74%	>=75	>=75%	TOTALE	Tot. %
MASCHI	573	17,9	338	10,6	289	9,0	3.200	100,0
FEMMINE	561	17,1	426	13,0	448	13,7	3.277	100,0
TOTALE	1.134	17,5	764	11,8	737	11,4	6.477	100,0

Tab.D

INDICI DEMOGRAFICI	
Indice di vecchiaia	186,2
Indice di dipendenza totale	55,3
Indice di dipendenza giovanile	19,3
Indice di dipendenza senile	36,0
Indice di struttura pop. att.	104,5
Indice di ricambio pop. att.	133,5
Densità	120,2

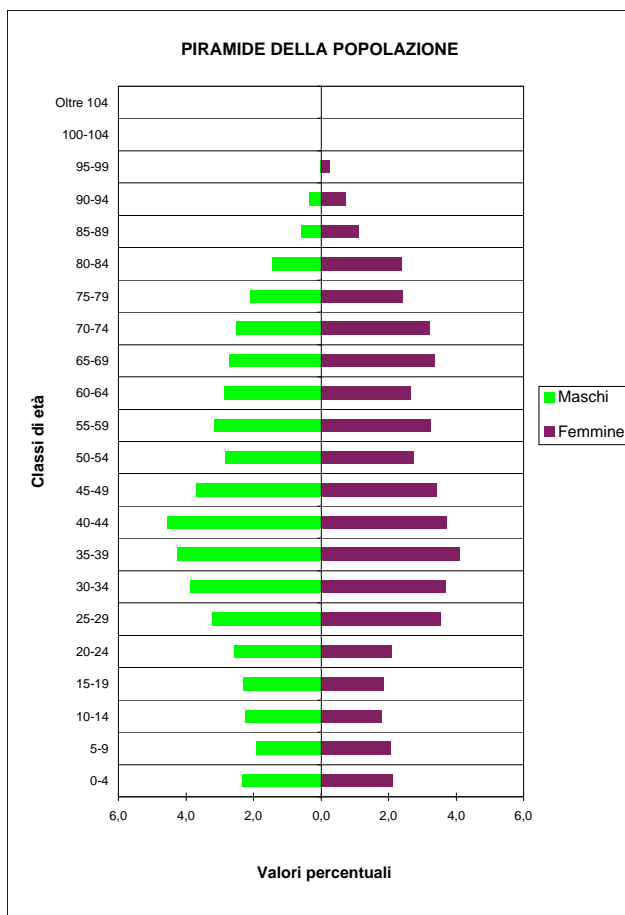

COMUNE DI FONTANELLATO
Stranieri residenti

STRUTTURA PER ETÀ E SESSO - 1.1.2005

ANNI	MASCHI	FEMMINE	TOTALE
0	1	-	1
1	1	4	5
2	1	2	3
3	3	3	6
4	2	3	5
Totale 0-4	8	12	20
5	3	2	5
6	2	3	5
7	3	1	4
8	2	4	6
9	-	2	2
Totale 5-9	10	12	22
10	5	5	10
11	4	4	8
12	5	1	6
13	2	2	4
14	3	2	5
Totale 10-14	19	14	33
15	2	3	5
16	2	4	6
17	1	1	2
18	3	1	4
19	3	4	7
Totale 15-19	11	13	24
20	4	2	6
21	5	-	5
22	2	2	4
23	2	3	5
24	4	1	5
Totale 20-24	17	8	25
25	6	4	10
26	6	7	13
27	3	9	12
28	4	5	9
29	7	7	14
Totale 25-29	26	32	58
30	3	2	5
31	4	3	7
32	7	4	11
33	4	1	5
34	7	1	8
Totale 30-34	25	11	36
35	4	4	8
36	2	7	9
37	8	4	12
38	7	3	10
39	3	1	4
Totale 35-39	24	19	43
40	6	5	11
41	8	4	12
42	9	4	13
43	8	1	9
44	6	1	7
Totale 40-44	37	15	52
45	5	5	10
46	4	2	6
47	4	-	4
48	2	-	2
49	-	3	3
Totale 45-49	15	10	25
50	6	-	6
51	-	1	1
52	1	3	4
53	2	-	2
54	-	-	-
Totale 50-54	9	4	13

ANNI	MASCHI	FEMMINE	TOTALE
55	4	2	6
56	-	4	4
57	1	2	3
58	-	1	1
59	-	-	-
Totale 55-59	5	9	14
60	1	2	3
61	1	-	1
62	-	-	-
63	-	-	-
64	1	2	3
Totale 60-64	3	4	7
65 e oltre	2	4	6

MASCHI	FEMMINE	TOTALE
211	167	378

PIRAMIDE DELLA POPOLAZIONE

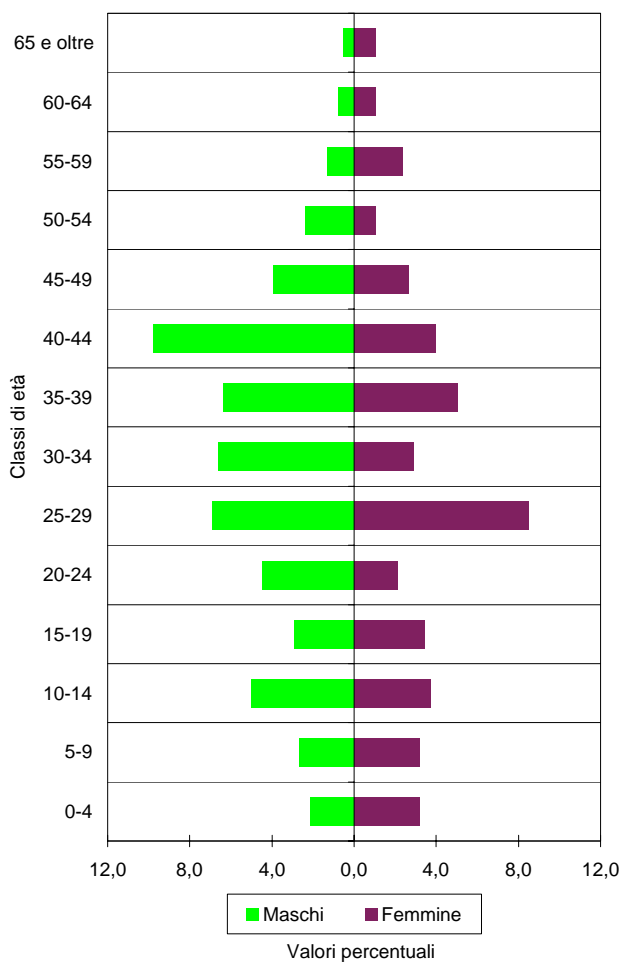

COMUNE DI FONTANELATO
Stranieri residenti

STRANIERI PER 100 ABITANTI NELLE CLASSI DI ETÀ' QUINQUENNALI - 1.1.2005

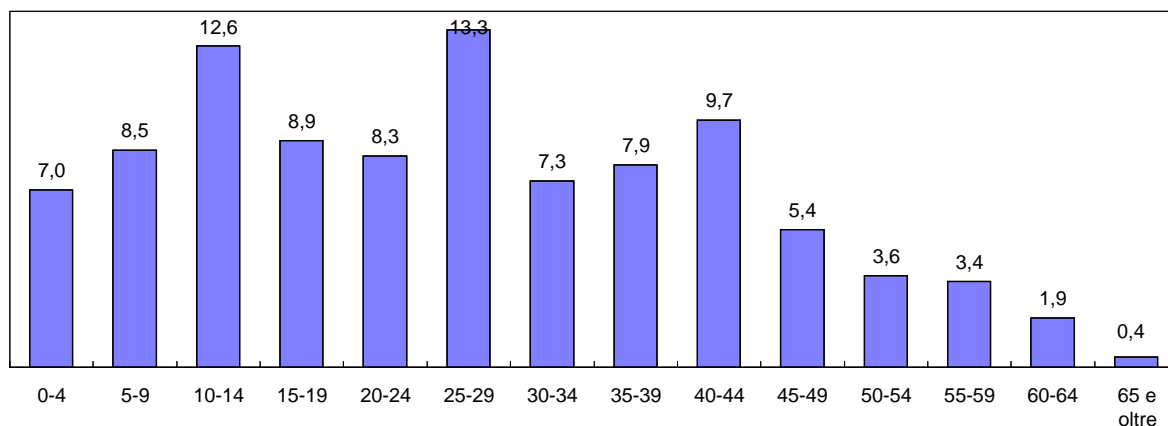

CITTADINANZE PRINCIPALI - SERIE STORICA

PAESE D'ORIGINE	2000	2001	2002	2003	2004	2005
Albania	52	59	66	73	85	92
India	41	56	64	63	66	88
Marocco	41	40	40	50	60	62
Tunisia	20	26	29	28	27	31
Senegal	18	8	7	20	25	27
Russia	1	-	-	1	5	10
Ucraina	1	3	2	2	6	9
Romania	4	6	6	8	8	8
Moldavia (Rep.Moldava)	1	3	3	2	7	8
Polonia	3	3	3	4	5	7
Bangladesh	-	-	-	-	1	7
Sri Lanka (Ceylon)	2	4	3	4	5	5
Cuba	1	1	4	4	4	5
Costa d'Avorio	-	-	-	3	3	5
Pakistan	-	-	1	1	4	4
Colombia	1	1	1	3	4	2
Perù	-	-	1	1	4	1
Ceca, Rep.	2	2	2	2	2	1
ALTRI	8	8	6	9	10	6
TOTALE	196	220	238	278	331	378
Stranieri per 100 abitanti	3,1	3,5	3,8	4,4	5,2	5,8

DISTRIBUZIONE PERCENTUALE CITTADINANZE - 1.1.2005

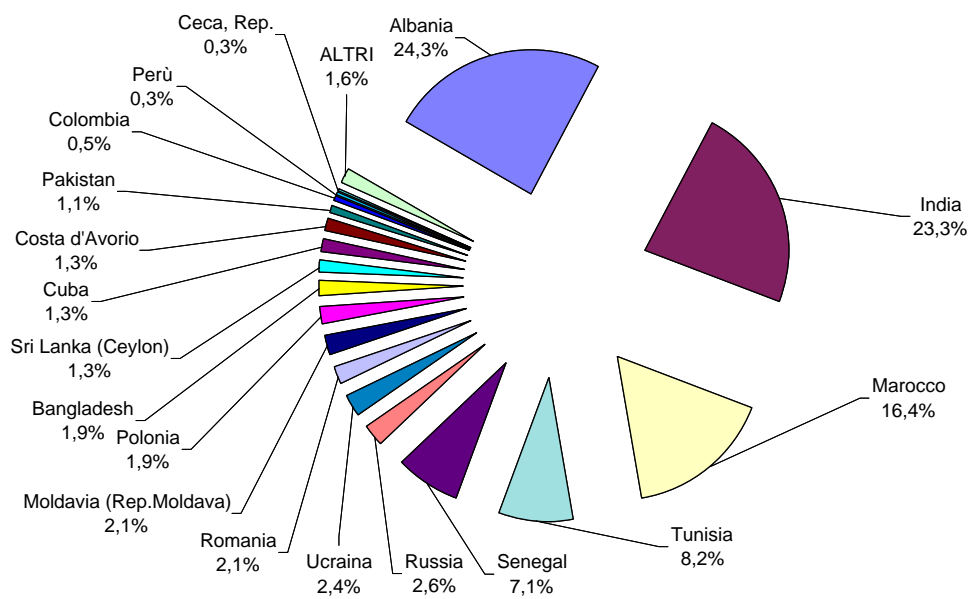

COMUNE DI FONTEVIVO
Popolazione complessiva

STRUTTURA PER ETA' E SESSO - 1.1.2005

ANNI	MASCHI	FEMMINE	TOTALE
0	25	26	51
1	34	20	54
2	27	24	51
3	21	23	44
4	34	24	58
Totale 0-4	141	117	258
5	18	17	35
6	23	26	49
7	34	19	53
8	18	22	40
9	21	19	40
Totale 5-9	114	103	217
10	23	20	43
11	25	22	47
12	29	18	47
13	31	23	54
14	19	24	43
Totale 10-14	127	107	234
15	15	24	39
16	18	23	41
17	28	14	42
18	27	26	53
19	37	19	56
Totale 15-19	125	106	231
20	25	23	48
21	17	24	41
22	36	22	58
23	28	23	51
24	33	33	66
Totale 20-24	139	125	264
25	33	25	58
26	28	40	68
27	35	44	79
28	51	40	91
29	45	46	91
Totale 25-29	192	195	387
30	43	36	79
31	47	47	94
32	58	47	105
33	53	37	90
34	52	51	103
Totale 30-34	253	218	471
35	45	44	89
36	35	54	89
37	43	45	88
38	75	44	119
39	50	54	104
Totale 35-39	248	241	489
40	53	50	103
41	45	34	79
42	43	39	82
43	49	39	88
44	33	41	74
Totale 40-44	223	203	426
45	35	34	69
46	37	43	80
47	46	44	90
48	47	34	81
49	35	34	69
Totale 45-49	200	189	389
50	34	38	72
51	41	39	80
52	25	38	63
53	40	36	76
54	36	27	63
Totale 50-54	176	178	354

ANNI	MASCHI	FEMMINE	TOTALE
55	38	43	81
56	37	32	69
57	38	37	75
58	34	40	74
59	32	31	63
Totale 55-59	179	183	362
60	24	23	47
61	27	31	58
62	25	29	54
63	34	28	62
64	36	37	73
Totale 60-64	146	148	294
65	33	27	60
66	24	31	55
67	22	24	46
68	33	24	57
69	25	28	53
Totale 65-69	137	134	271
70	26	24	50
71	22	25	47
72	16	35	51
73	18	33	51
74	21	19	40
Totale 70-74	103	136	239
75	23	25	48
76	17	30	47
77	21	27	48
78	18	23	41
79	11	19	30
Totale 75-79	90	124	214
80	7	27	34
81	16	16	32
82	8	19	27
83	11	11	22
84	10	17	27
Totale 80-84	52	90	142
85	5	2	7
86	6	8	14
87	2	5	7
88	1	3	4
89	4	6	10
Totale 85-89	18	24	42
90	5	9	14
91	1	10	11
92	4	7	11
93	1	6	7
94	1	2	3
Totale 90-94	12	34	46
95	1	1	2
96	-	2	2
97	-	1	1
98	1	1	2
99	-	-	-
Totale 95-99	2	5	7
100	-	-	-
101	-	-	-
102	-	-	-
103	-	-	-
104	-	-	-
Totale 100-104	-	-	-
Oltre 104	-	-	-

MASCHI	FEMMINE	TOTALE
2.677	2.660	5.337

COMUNE DI FONTEVIVO
Popolazione complessiva

Tab.A

CLASSI	0-19	0-19%	20-59	20-59%	>=60	>=60%	TOTALE	Tot. %
MASCHI	507	18,9	1.610	60,1	560	20,9	2.677	100,0
FEMMINE	433	16,3	1.532	57,6	695	26,1	2.660	100,0
TOTALE	940	17,6	3.142	58,9	1.255	23,5	5.337	100,0

Tab.B

CLASSI	0-14	0-14%	15-64	15-64%	>=65	>=65%	TOTALE	Tot. %
MASCHI	382	14,3	1.881	70,3	414	15,5	2.677	100,0
FEMMINE	327	12,3	1.786	67,1	547	20,6	2.660	100,0
TOTALE	709	13,3	3.667	68,7	961	18,0	5.337	100,0

Tab.C

CLASSI	0-2	0-2%	3-5	3-5 %	6-10	6-10%	11-13	11-13%
MASCHI	86	3,2	73	2,7	119	4,4	85	3,2
FEMMINE	70	2,6	64	2,4	106	4,0	63	2,4
TOTALE	156	2,9	137	2,6	225	4,2	148	2,8

CLASSI	14-18	14-18%	19-29	19-29%	30-39	30-39%	40-49	40-49%
MASCHI	107	4,0	368	13,7	501	18,7	423	15,8
FEMMINE	111	4,2	339	12,7	459	17,3	392	14,7
TOTALE	218	4,1	707	13,2	960	18,0	815	15,3

CLASSI	50-64	50-64%	65-74	65-74%	>=75	>=75%	TOTALE	Tot. %
MASCHI	501	18,7	240	9,0	174	6,5	2.677	100,0
FEMMINE	509	19,1	270	10,2	277	10,4	2.660	100,0
TOTALE	1.010	18,9	510	9,6	451	8,5	5.337	100,0

Tab.D

INDICI DEMOGRAFICI	
Indice di vecchiaia	135,5
Indice di dipendenza totale	45,5
Indice di dipendenza giovanile	19,3
Indice di dipendenza senile	26,2
Indice di struttura pop. att.	99,1
Indice di ricambio pop. att.	127,3
Densità	205,9

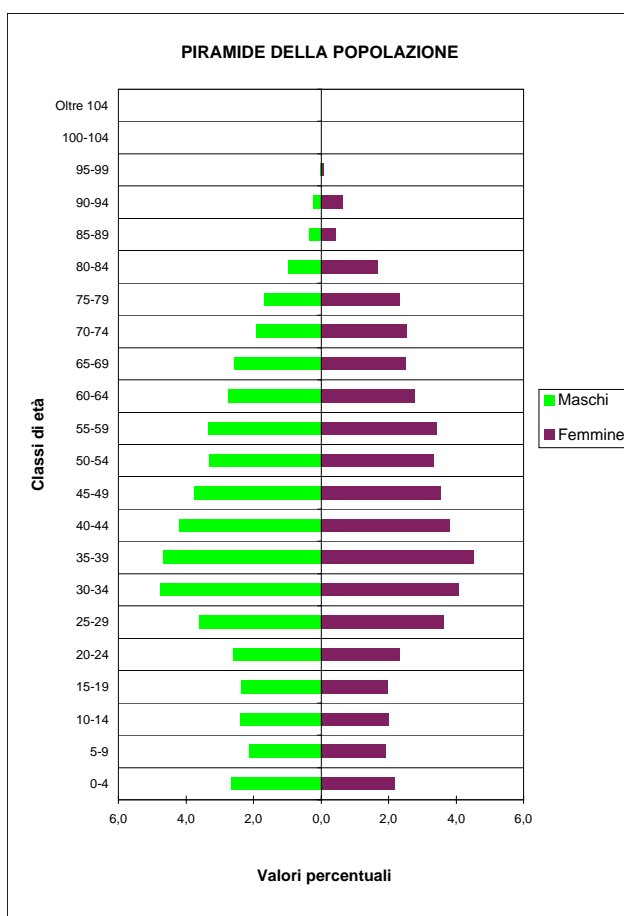

COMUNE DI FONTEVIVO
Stranieri residenti

STRUTTURA PER ETA' E SESSO - 1.1.2005

ANNI	MASCHI	FEMMINE	TOTALE
0	1	3	4
1	5	3	8
2	8	3	11
3	4	4	8
4	6	2	8
Totale 0-4	24	15	39
5	2	-	2
6	3	5	8
7	3	2	5
8	2	1	3
9	-	1	1
Totale 5-9	10	9	19
10	2	2	4
11	2	4	6
12	2	-	2
13	4	3	7
14	-	1	1
Totale 10-14	10	10	20
15	2	3	5
16	-	2	2
17	4	1	5
18	4	2	6
19	4	1	5
Totale 15-19	14	9	23
20	3	3	6
21	-	-	-
22	2	1	3
23	3	1	4
24	2	6	8
Totale 20-24	10	11	21
25	4	6	10
26	2	4	6
27	5	8	13
28	2	3	5
29	7	10	17
Totale 25-29	20	31	51
30	4	4	8
31	2	10	12
32	5	4	9
33	6	6	12
34	7	5	12
Totale 30-34	24	29	53
35	5	2	7
36	4	5	9
37	7	4	11
38	4	5	9
39	4	3	7
Totale 35-39	24	19	43
40	4	2	6
41	4	-	4
42	2	3	5
43	7	2	9
44	1	7	8
Totale 40-44	18	14	32
45	4	-	4
46	6	3	9
47	4	2	6
48	2	2	4
49	2	-	2
Totale 45-49	18	7	25
50	2	2	4
51	1	1	2
52	2	1	3
53	2	3	5
54	-	-	-
Totale 50-54	7	7	14

ANNI	MASCHI	FEMMINE	TOTALE
55	1	-	1
56	3	2	5
57	1	3	4
58	1	2	3
59	1	-	1
Totale 55-59	7	7	14
60	-	-	-
61	1	-	1
62	-	-	-
63	-	-	-
64	-	1	1
Totale 60-64	1	1	2
65 e oltre	2	2	4

MASCHI	FEMMINE	TOTALE
189	171	360

PIRAMIDE DELLA POPOLAZIONE

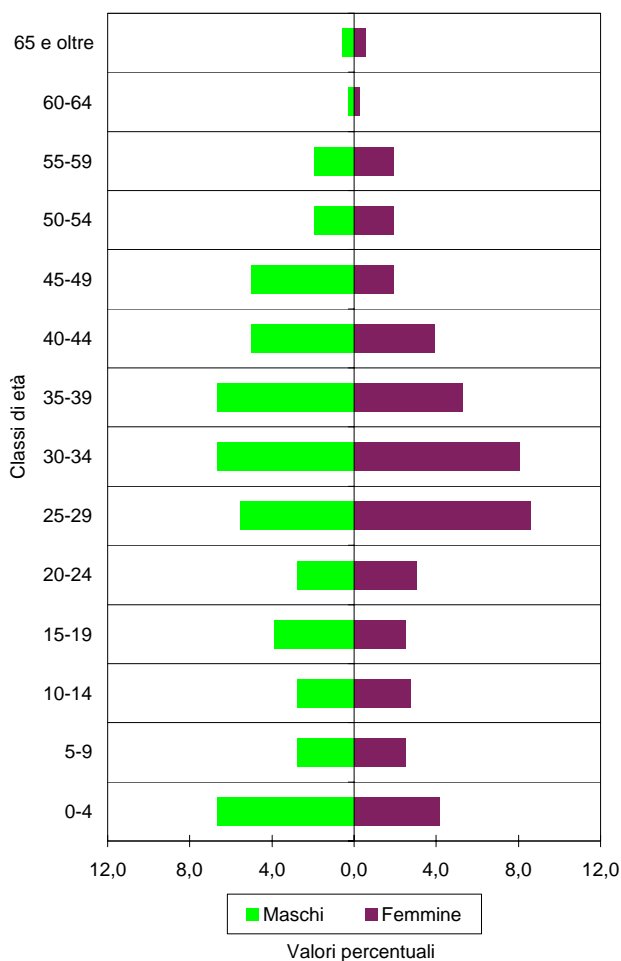

COMUNE DI FONTEVIVO
Stranieri residenti

STRANIERI PER 100 ABITANTI NELLE CLASSI DI ETÀ' QUINQUENNALI - 1.1.2005

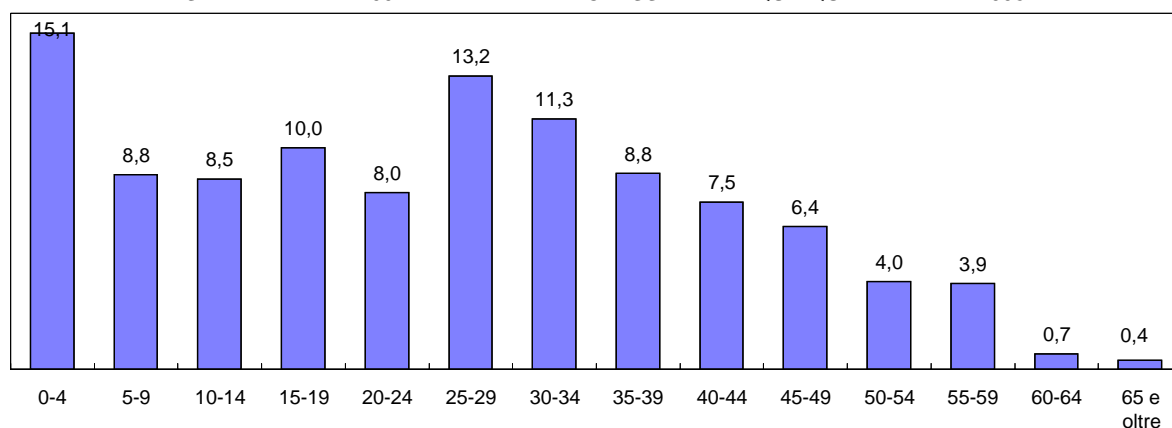

CITTADINANZE PRINCIPALI - SERIE STORICA

PAESE D'ORIGINE	2000	2001	2002	2003	2004	2005
Albania	8	14	24	33	46	65
Tunisia	20	26	27	40	44	51
Marocco	1	2	16	23	23	37
Moldavia (Rep.Moldava)	1	1	2	4	8	19
India	4	4	6	8	9	16
Ghana	10	4	5	15	16	15
Romania	3	4	4	7	10	14
Jugoslavia (Serbia-Monten.)	-	5	5	9	8	14
Senegal	10	14	14	13	11	13
Macedonia	8	8	8	8	9	11
Nigeria	2	3	3	8	8	11
Ucraina	-	4	6	6	8	10
Camerun	1	1	1	8	9	9
Burkina Faso (Alto Volta)	-	-	-	-	-	8
Polonia	1	1	2	5	7	7
Regno Unito	-	2	2	4	4	5
Cina Popolare	1	1	5	5	3	5
Dominicana, Rep.	2	1	2	2	4	4
ALTRI	21	18	20	27	31	46
TOTALE	93	113	152	225	258	360
Stranieri per 100 abitanti	2,0	2,3	3,1	4,4	5,0	6,7

DISTRIBUZIONE PERCENTUALE CITTADINANZE - 1.1.2005

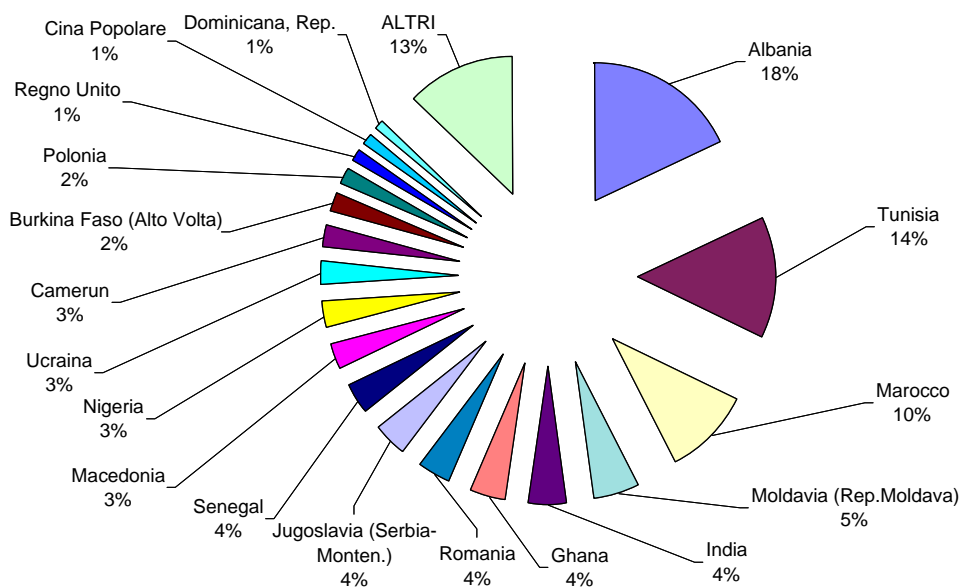

COMUNE DI FORNOVO TARO

Popolazione complessiva

STRUTTURA PER ETÀ E SESSO - 1.1.2005

ANNI	MASCHI	FEMMINE	TOTALE
0	20	22	42
1	36	20	56
2	26	31	57
3	26	22	48
4	33	21	54
Totale 0-4	141	116	257
5	21	35	56
6	37	20	57
7	26	23	49
8	22	23	45
9	27	30	57
Totale 5-9	133	131	264
10	18	17	35
11	25	20	45
12	26	18	44
13	21	25	46
14	30	36	66
Totale 10-14	120	116	236
15	22	27	49
16	18	22	40
17	18	23	41
18	26	25	51
19	24	27	51
Totale 15-19	108	124	232
20	21	28	49
21	27	33	60
22	37	30	67
23	32	20	52
24	23	34	57
Totale 20-24	140	145	285
25	34	28	62
26	38	29	67
27	35	40	75
28	44	44	88
29	52	36	88
Totale 25-29	203	177	380
30	54	43	97
31	47	56	103
32	72	49	121
33	63	50	113
34	42	45	87
Totale 30-34	278	243	521
35	59	48	107
36	45	29	74
37	51	43	94
38	46	52	98
39	60	44	104
Totale 35-39	261	216	477
40	45	48	93
41	44	36	80
42	51	45	96
43	48	45	93
44	50	37	87
Totale 40-44	238	211	449
45	29	28	57
46	37	37	74
47	43	46	89
48	38	42	80
49	47	47	94
Totale 45-49	194	200	394
50	45	35	80
51	39	30	69
52	34	25	59
53	34	38	72
54	25	33	58
Totale 50-54	177	161	338

ANNI	MASCHI	FEMMINE	TOTALE
55	41	40	81
56	37	40	77
57	43	48	91
58	50	45	95
59	32	33	65
Totale 55-59	203	206	409
60	40	40	80
61	42	42	84
62	25	40	65
63	31	40	71
64	38	54	92
Totale 60-64	176	216	392
65	43	44	87
66	39	34	73
67	45	31	76
68	31	45	76
69	32	42	74
Totale 65-69	190	196	386
70	38	42	80
71	34	28	62
72	28	28	56
73	26	31	57
74	23	37	60
Totale 70-74	149	166	315
75	30	39	69
76	25	35	60
77	22	31	53
78	24	34	58
79	24	46	70
Totale 75-79	125	185	310
80	21	35	56
81	20	33	53
82	10	40	50
83	21	24	45
84	20	30	50
Totale 80-84	92	162	254
85	5	11	16
86	9	11	20
87	4	9	13
88	6	12	18
89	6	19	25
Totale 85-89	30	62	92
90	4	19	23
91	3	8	11
92	2	11	13
93	1	8	9
94	5	5	10
Totale 90-94	15	51	66
95	2	1	3
96	-	2	2
97	1	-	1
98	1	-	1
99	-	-	-
Totale 95-99	4	3	7
100	-	-	-
101	-	1	1
102	-	-	-
103	-	-	-
104	-	-	-
Totale 100-104	-	1	1
Oltre 104	-	-	-

MASCHI	FEMMINE	TOTALE
2.977	3.088	6.065

COMUNE DI FORNOVO TARO
Popolazione complessiva

Tab.A

CLASSI	0-19	0-19%	20-59	20-59%	>=60	>=60%	TOTALE	Tot.%
MASCHI	502	16,9	1.694	56,9	781	26,2	2.977	100,0
FEMMINE	487	15,8	1.559	50,5	1.042	33,7	3.088	100,0
TOTALE	989	16,3	3.253	53,6	1.823	30,1	6.065	100,0

Tab.B

CLASSI	0-14	0-14%	15-64	15-64%	>=65	>=65%	TOTALE	Tot.%
MASCHI	394	13,2	1.978	66,4	605	20,3	2.977	100,0
FEMMINE	363	11,8	1.899	61,5	826	26,7	3.088	100,0
TOTALE	757	12,5	3.877	63,9	1.431	23,6	6.065	100,0

Tab.C

CLASSI	0-2	0-2%	3-5	3-5 %	6-10	6-10%	11-13	11-13%
MASCHI	82	2,8	80	2,7	130	4,4	72	2,4
FEMMINE	73	2,4	78	2,5	113	3,7	63	2,0
TOTALE	155	2,6	158	2,6	243	4,0	135	2,2

CLASSI	14-18	14-18%	19-29	19-29%	30-39	30-39%	40-49	40-49%
MASCHI	114	3,8	367	12,3	539	18,1	432	14,5
FEMMINE	133	4,3	349	11,3	459	14,9	411	13,3
TOTALE	247	4,1	716	11,8	998	16,5	843	13,9

CLASSI	50-64	50-64%	65-74	65-74%	>=75	>=75%	TOTALE	Tot.%
MASCHI	556	18,7	339	11,4	266	8,9	2.977	100,0
FEMMINE	583	18,9	362	11,7	464	15,0	3.088	100,0
TOTALE	1.139	18,8	701	11,6	730	12,0	6.065	100,0

Tab.D

INDICI DEMOGRAFICI	
Indice di vecchiaia	189,0
Indice di dipendenza totale	56,4
Indice di dipendenza giovanile	19,5
Indice di dipendenza senile	36,9
Indice di struttura pop. att.	104,6
Indice di ricambio pop. att.	169,0
Densità	105,2

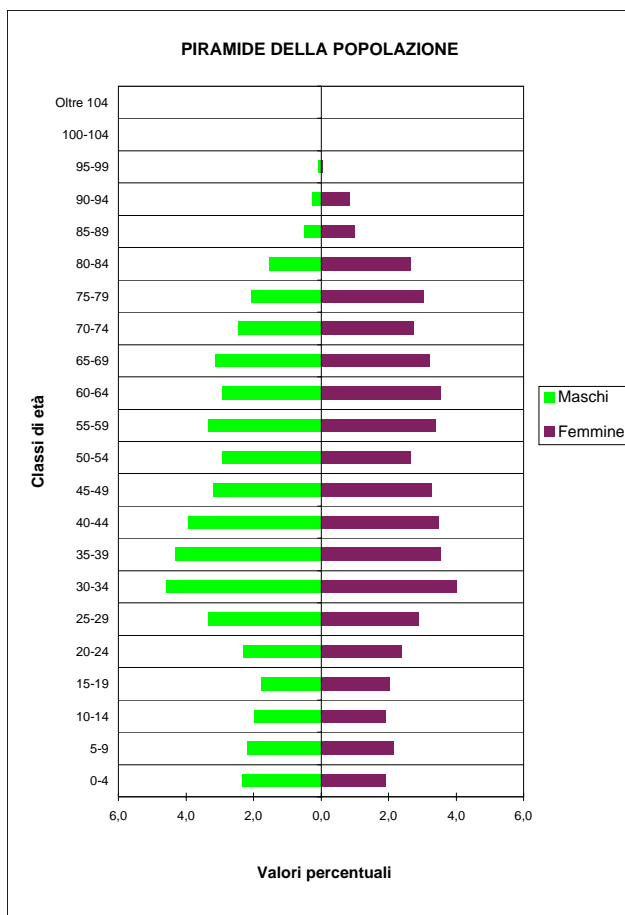

COMUNE DI FORNOVO TARO
Stranieri residenti

STRUTTURA PER ETÀ' E SESSO - 1.1.2005

ANNI	MASCHI	FEMMINE	TOTALE
0	8	7	15
1	5	4	9
2	8	8	16
3	4	6	10
4	5	6	11
Totale 0-4	30	31	61
5	6	7	13
6	4	6	10
7	4	4	8
8	4	1	5
9	7	4	11
Totale 5-9	25	22	47
10	1	3	4
11	4	2	6
12	3	-	3
13	5	2	7
14	3	5	8
Totale 10-14	16	12	28
15	2	7	9
16	2	1	3
17	2	2	4
18	2	4	6
19	3	11	14
Totale 15-19	11	25	36
20	2	3	5
21	5	7	12
22	4	7	11
23	10	-	10
24	1	4	5
Totale 20-24	22	21	43
25	6	2	8
26	9	10	19
27	15	7	22
28	4	7	11
29	13	10	23
Totale 25-29	47	36	83
30	6	12	18
31	12	12	24
32	13	6	19
33	11	3	14
34	13	6	19
Totale 30-34	55	39	94
35	8	9	17
36	11	4	15
37	6	5	11
38	11	1	12
39	10	6	16
Totale 35-39	46	25	71
40	11	6	17
41	4	2	6
42	5	5	10
43	4	1	5
44	8	1	9
Totale 40-44	32	15	47
45	2	4	6
46	3	3	6
47	6	2	8
48	5	6	11
49	2	4	6
Totale 45-49	18	19	37
50	5	1	6
51	2	3	5
52	2	4	6
53	1	1	2
54	-	2	2
Totale 50-54	10	11	21

ANNI	MASCHI	FEMMINE	TOTALE
55	1	1	2
56	2	2	4
57	1	-	1
58	1	1	2
59	1	-	1
Totale 55-59	6	4	10
60	1	-	1
61	-	-	-
62	-	2	2
63	1	1	2
64	1	1	2
Totale 60-64	3	4	7
65 e oltre	4	2	6

MASCHI	FEMMINE	TOTALE
325	266	591

PIRAMIDE DELLA POPOLAZIONE

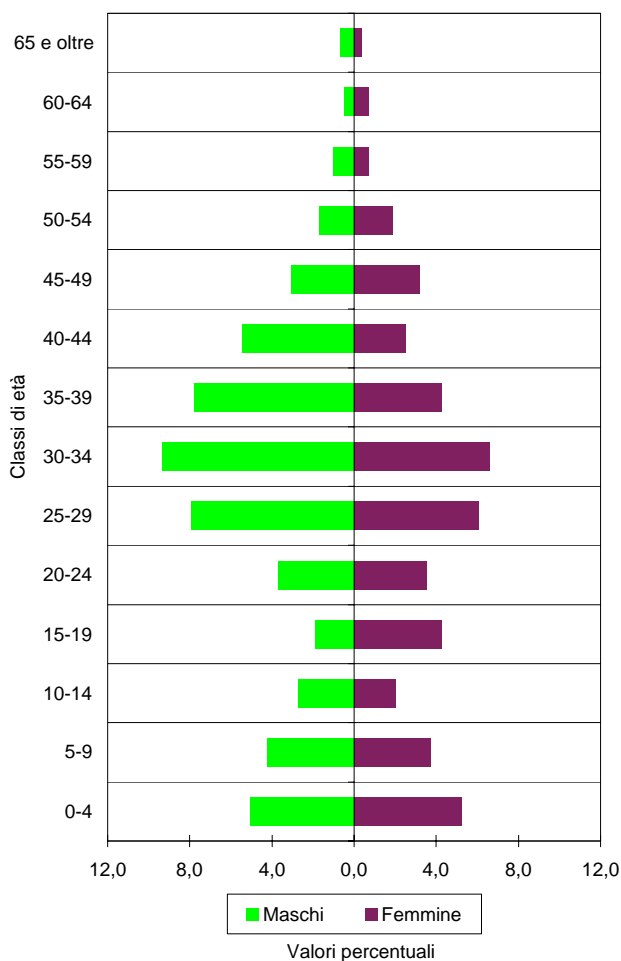

COMUNE DI FORNOVO TARO
Stranieri residenti

STRANIERI PER 100 ABITANTI NELLE CLASSI DI ETÀ' QUINQUENNALI - 1.1.2005

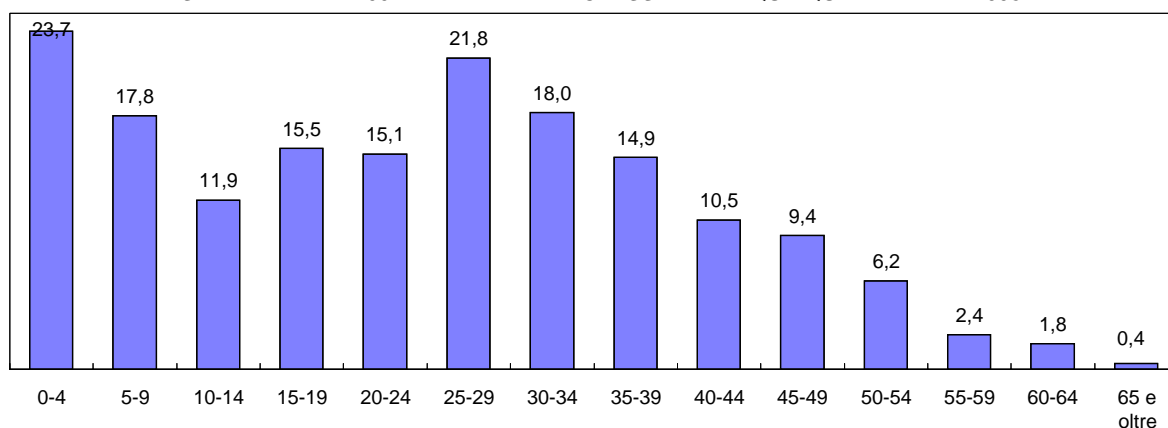

CITTADINANZE PRINCIPALI - SERIE STORICA

PAESE D'ORIGINE	2000	2001	2002	2003	2004	2005
Marocco	154	169	187	211	234	257
Tunisia	35	52	59	65	76	80
Albania	30	27	37	52	72	79
Ghana	22	35	34	33	37	41
Romania	2	4	9	11	20	28
Filippine	13	13	19	18	21	18
India	-	2	4	3	6	9
Costa d'Avorio	2	2	2	5	7	7
Eritrea	-	1	-	5	7	7
Moldavia (Rep.Moldava)	-	-	-	-	8	6
Senegal	5	5	9	11	7	5
Pakistan	-	3	4	5	4	5
Ucraina	1	1	1	1	3	5
Brasile	1	1	1	1	1	5
Egitto	4	4	1	-	-	5
Russia	-	-	-	1	4	4
Argentina	2	1	2	2	3	4
Croazia	2	2	2	2	3	3
ALTRI	13	21	19	20	26	23
TOTALE	286	343	390	446	539	591
Stranieri per 100 abitanti	4,8	5,7	6,5	7,4	8,8	9,7

DISTRIBUZIONE PERCENTUALE CITTADINANZE - 1.1.2005

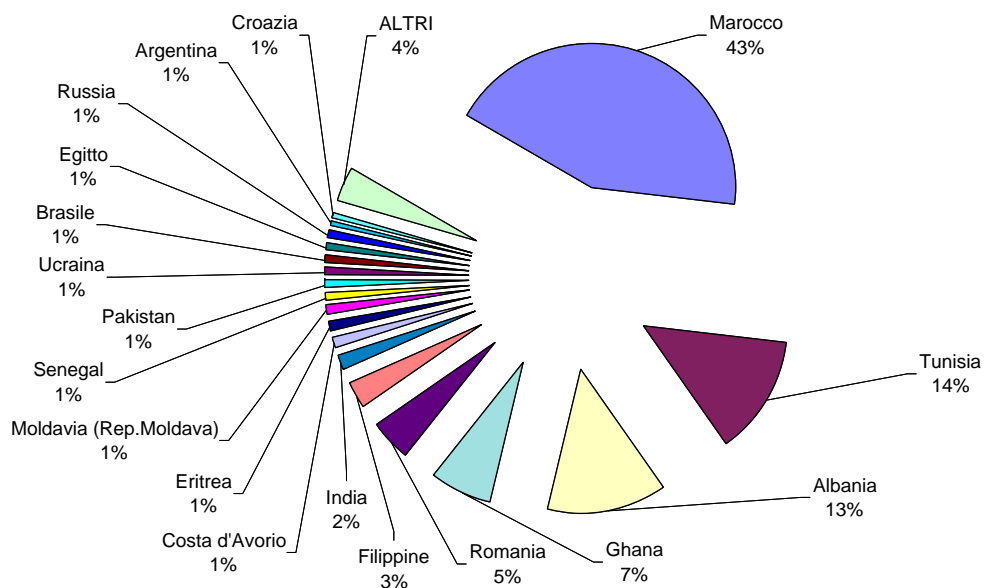

COMUNE DI LANGHIRANO
Popolazione complessiva

STRUTTURA PER ETA' E SESSO - 1.1.2005

ANNI	MASCHI	FEMMINE	TOTALE
0	51	45	96
1	50	55	105
2	43	35	78
3	43	49	92
4	39	37	76
Totale 0-4	226	221	447
5	35	33	68
6	41	25	66
7	36	40	76
8	42	42	84
9	31	36	67
Totale 5-9	185	176	361
10	46	34	80
11	51	42	93
12	32	34	66
13	55	35	90
14	41	36	77
Totale 10-14	225	181	406
15	39	27	66
16	33	33	66
17	43	32	75
18	34	34	68
19	34	30	64
Totale 15-19	183	156	339
20	37	31	68
21	47	43	90
22	40	34	74
23	44	42	86
24	52	42	94
Totale 20-24	220	192	412
25	55	49	104
26	66	62	128
27	70	68	138
28	67	66	133
29	70	59	129
Totale 25-29	328	304	632
30	77	69	146
31	77	76	153
32	93	84	177
33	84	84	168
34	81	76	157
Totale 30-34	412	389	801
35	78	73	151
36	87	78	165
37	81	78	159
38	94	71	165
39	83	77	160
Totale 35-39	423	377	800
40	88	66	154
41	78	83	161
42	72	71	143
43	74	79	153
44	85	66	151
Totale 40-44	397	365	762
45	61	77	138
46	62	69	131
47	66	49	115
48	59	52	111
49	57	63	120
Totale 45-49	305	310	615
50	45	57	102
51	64	56	120
52	62	54	116
53	53	43	96
54	56	70	126
Totale 50-54	280	280	560

ANNI	MASCHI	FEMMINE	TOTALE
55	56	68	124
56	60	41	101
57	72	53	125
58	50	48	98
59	44	46	90
Totale 55-59	282	256	538
60	41	57	98
61	37	55	92
62	43	35	78
63	38	44	82
64	46	54	100
Totale 60-64	205	245	450
65	47	61	108
66	50	64	114
67	47	50	97
68	42	44	86
69	40	49	89
Totale 65-69	226	268	494
70	32	46	78
71	32	52	84
72	42	41	83
73	34	41	75
74	41	56	97
Totale 70-74	181	236	417
75	32	46	78
76	42	49	91
77	28	42	70
78	31	36	67
79	30	55	85
Totale 75-79	163	228	391
80	25	36	61
81	23	51	74
82	21	37	58
83	20	37	57
84	22	28	50
Totale 80-84	111	189	300
85	6	24	30
86	6	18	24
87	5	16	21
88	5	9	14
89	6	16	22
Totale 85-89	28	83	111
90	5	14	19
91	10	18	28
92	7	10	17
93	3	9	12
94	2	9	11
Totale 90-94	27	60	87
95	1	3	4
96	-	1	1
97	2	-	2
98	-	2	2
99	-	-	-
Totale 95-99	3	6	9
100	-	-	-
101	-	-	-
102	-	1	1
103	-	1	1
104	-	-	-
Totale 100-104	-	2	2
Oltre 104	-	-	-

MASCHI	FEMMINE	TOTALE
4.410	4.524	8.934

COMUNE DI LANGHIRANO
Popolazione complessiva

Tab.A

CLASSI	0-19	0-19%	20-59	20-59%	>=60	>=60%	TOTALE	Tot. %
MASCHI	819	18,6	2.647	60,0	944	21,4	4.410	100,0
FEMMINE	734	16,2	2.473	54,7	1.317	29,1	4.524	100,0
TOTALE	1.553	17,4	5.120	57,3	2.261	25,3	8.934	100,0

Tab.B

CLASSI	0-14	0-14%	15-64	15-64%	>=65	>=65%	TOTALE	Tot. %
MASCHI	636	14,4	3.035	68,8	739	16,8	4.410	100,0
FEMMINE	578	12,8	2.874	63,5	1.072	23,7	4.524	100,0
TOTALE	1.214	13,6	5.909	66,1	1.811	20,3	8.934	100,0

Tab.C

CLASSI	0-2	0-2%	3-5	3-5 %	6-10	6-10%	11-13	11-13%
MASCHI	144	3,3	117	2,7	196	4,4	138	3,1
FEMMINE	135	3,0	119	2,6	177	3,9	111	2,5
TOTALE	279	3,1	236	2,6	373	4,2	249	2,8

CLASSI	14-18	14-18%	19-29	19-29%	30-39	30-39%	40-49	40-49%
MASCHI	190	4,3	582	13,2	835	18,9	702	15,9
FEMMINE	162	3,6	526	11,6	766	16,9	675	14,9
TOTALE	352	3,9	1.108	12,4	1.601	17,9	1.377	15,4

CLASSI	50-64	50-64%	65-74	65-74%	>=75	>=75%	TOTALE	Tot. %
MASCHI	767	17,4	407	9,2	332	7,5	4.410	100,0
FEMMINE	781	17,3	504	11,1	568	12,6	4.524	100,0
TOTALE	1.548	17,3	911	10,2	900	10,1	8.934	100,0

Tab.D

INDICI DEMOGRAFICI	
Indice di vecchiaia	149,2
Indice di dipendenza totale	51,2
Indice di dipendenza giovanile	20,5
Indice di dipendenza senile	30,6
Indice di struttura pop. att.	98,0
Indice di ricambio pop. att.	132,7
Densità	126,2

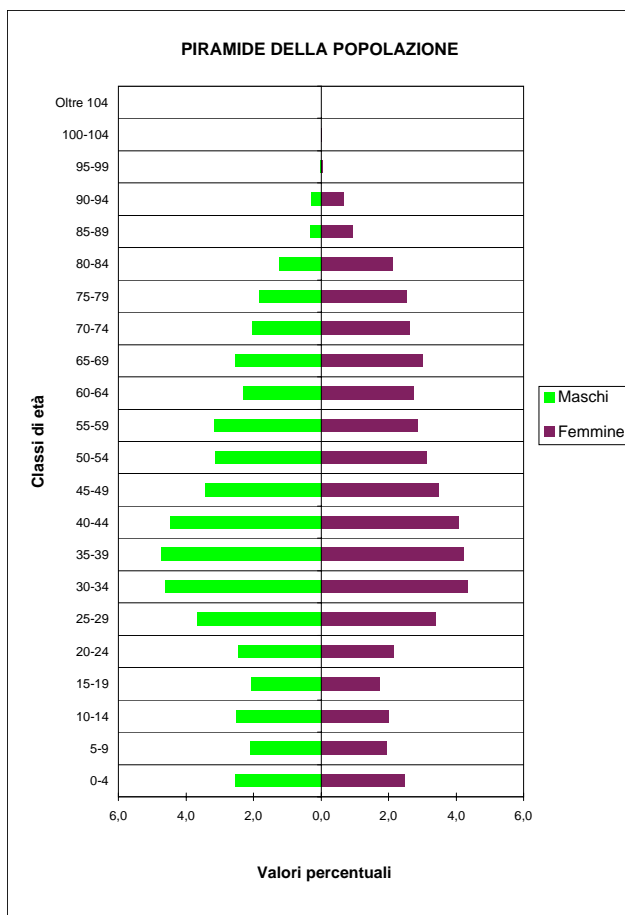

COMUNE DI LANGHIRANO
Stranieri residenti

STRUTTURA PER ETA' E SESSO - 1.1.2005

ANNI	MASCHI	FEMMINE	TOTALE
0	8	12	20
1	7	10	17
2	9	5	14
3	10	8	18
4	4	7	11
Totale 0-4	38	42	80
5	8	4	12
6	9	3	12
7	5	9	14
8	7	5	12
9	9	4	13
Totale 5-9	38	25	63
10	8	4	12
11	4	4	8
12	4	3	7
13	5	2	7
14	3	2	5
Totale 10-14	24	15	39
15	3	2	5
16	1	-	1
17	5	1	6
18	6	4	10
19	6	6	12
Totale 15-19	21	13	34
20	9	6	15
21	9	4	13
22	8	8	16
23	8	10	18
24	17	5	22
Totale 20-24	51	33	84
25	14	13	27
26	11	9	20
27	16	12	28
28	10	11	21
29	7	8	15
Totale 25-29	58	53	111
30	16	16	32
31	7	9	16
32	17	12	29
33	13	12	25
34	16	9	25
Totale 30-34	69	58	127
35	12	6	18
36	18	8	26
37	7	8	15
38	11	4	15
39	12	9	21
Totale 35-39	60	35	95
40	13	4	17
41	9	6	15
42	7	7	14
43	6	10	16
44	12	8	20
Totale 40-44	47	35	82
45	16	4	20
46	4	1	5
47	8	4	12
48	5	2	7
49	3	5	8
Totale 45-49	36	16	52
50	2	3	5
51	2	2	4
52	-	-	-
53	2	2	4
54	1	2	3
Totale 50-54	7	9	16

ANNI	MASCHI	FEMMINE	TOTALE
55	-	3	3
56	1	2	3
57	1	2	3
58	1	-	1
59	1	1	2
Totale 55-59	4	8	12
60	-	2	2
61	-	-	-
62	-	1	1
63	1	1	2
64	-	-	-
Totale 60-64	1	4	5
65 e oltre	3	5	8

MASCHI	FEMMINE	TOTALE
457	351	808

PIRAMIDE DELLA POPOLAZIONE

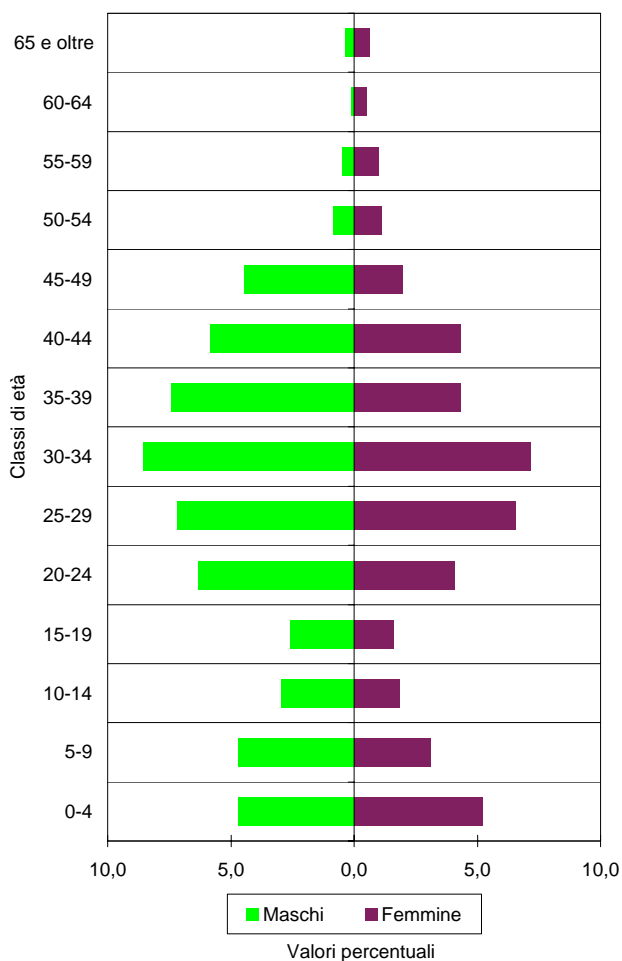

COMUNE DI LANGHIRANO
Stranieri residenti

STRANIERI PER 100 ABITANTI NELLE CLASSI DI ETÀ' QUINQUENNALI - 1.1.2005

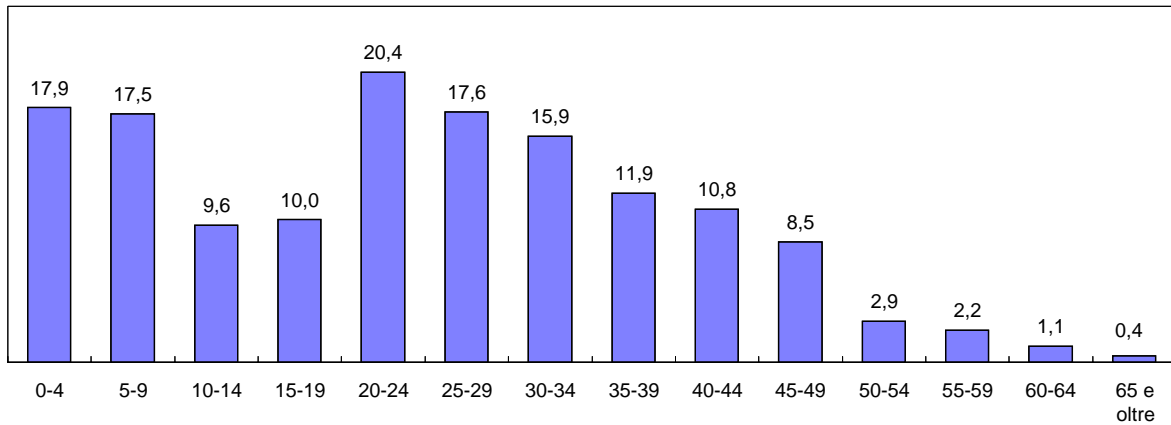

CITTADINANZE PRINCIPALI - SERIE STORICA

PAESE D'ORIGINE	2000	2001	2002	2003	2004	2005
Albania	50	76	96	124	157	191
Marocco	113	111	126	116	140	168
Tunisia	54	61	71	74	73	86
Senegal	44	44	37	39	50	47
Ghana	50	50	50	42	44	40
India	7	9	11	25	30	32
Costa d'Avorio	9	8	12	22	25	28
Romania	4	7	8	8	24	27
Moldavia (Rep.Moldava)	-	-	-	1	14	27
Ucraina	-	-	-	1	18	21
Russia	5	6	5	7	9	13
Perù	-	1	3	1	10	12
Jugoslavia (Serbia-Monten.)	1	2	6	4	10	11
Dominicana, Rep.	-	5	5	7	9	9
Iran	7	9	8	6	9	9
Guinea	-	1	3	7	7	8
Burkina Faso (Alto Volta)	-	-	-	2	2	7
Polonia	-	-	1	2	4	6
ALTRI	38	47	45	39	51	66
TOTALE	382	437	487	527	686	808
Stranieri per 100 abitanti	4,6	5,2	5,7	6,1	7,8	9,0

DISTRIBUZIONE PERCENTUALE CITTADINANZE - 1.1.2005

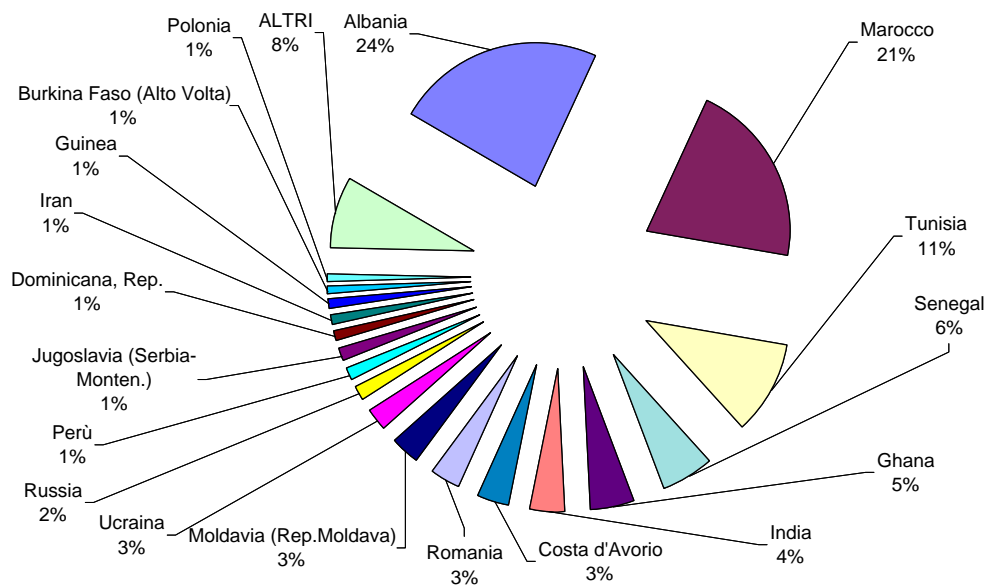

COMUNE DI LESIGNANO DE' BAGNI

Popolazione complessiva

STRUTTURA PER ETA' E SESSO - 1.1.2005

ANNI	MASCHI	FEMMINE	TOTALE
0	19	24	43
1	24	9	33
2	11	20	31
3	25	14	39
4	30	19	49
Totale 0-4	109	86	195
5	18	14	32
6	18	15	33
7	21	22	43
8	18	20	38
9	14	15	29
Totale 5-9	89	86	175
10	21	15	36
11	20	16	36
12	11	12	23
13	20	14	34
14	20	15	35
Totale 10-14	92	72	164
15	15	20	35
16	15	14	29
17	22	17	39
18	21	16	37
19	16	17	33
Totale 15-19	89	84	173
20	21	16	37
21	17	18	35
22	31	30	61
23	24	16	40
24	25	23	48
Totale 20-24	118	103	221
25	33	28	61
26	23	36	59
27	31	29	60
28	38	27	65
29	40	23	63
Totale 25-29	165	143	308
30	37	32	69
31	35	30	65
32	45	31	76
33	30	40	70
34	43	38	81
Totale 30-34	190	171	361
35	37	30	67
36	33	37	70
37	51	37	88
38	37	40	77
39	30	31	61
Totale 35-39	188	175	363
40	43	40	83
41	35	24	59
42	28	32	60
43	32	38	70
44	37	34	71
Totale 40-44	175	168	343
45	24	32	56
46	37	31	68
47	19	35	54
48	28	34	62
49	38	33	71
Totale 45-49	146	165	311
50	37	31	68
51	28	27	55
52	28	26	54
53	35	22	57
54	30	33	63
Totale 50-54	158	139	297

ANNI	MASCHI	FEMMINE	TOTALE
55	25	19	44
56	38	24	62
57	24	22	46
58	24	25	49
59	18	23	41
Totale 55-59	129	113	242
60	25	14	39
61	27	25	52
62	22	16	38
63	19	22	41
64	16	14	30
Totale 60-64	109	91	200
65	25	13	38
66	22	28	50
67	23	19	42
68	15	16	31
69	17	18	35
Totale 65-69	102	94	196
70	19	13	32
71	16	11	27
72	14	18	32
73	18	16	34
74	10	22	32
Totale 70-74	77	80	157
75	12	22	34
76	16	22	38
77	15	13	28
78	11	10	21
79	9	10	19
Totale 75-79	63	77	140
80	11	16	27
81	9	15	24
82	4	17	21
83	8	9	17
84	10	10	20
Totale 80-84	42	67	109
85	6	12	18
86	6	4	10
87	2	3	5
88	5	7	12
89	1	5	6
Totale 85-89	20	31	51
90	2	9	11
91	-	5	5
92	2	4	6
93	1	2	3
94	-	4	4
Totale 90-94	5	24	29
95	-	3	3
96	-	1	1
97	-	-	-
98	-	-	-
99	-	-	-
Totale 95-99	-	4	4
100	-	-	-
101	-	-	-
102	-	-	-
103	-	-	-
104	-	-	-
Totale 100-104	-	-	-
Oltre 104	-	-	-

MASCHI	FEMMINE	TOTALE
2.066	1.973	4.039

COMUNE DI LESIGNANO DE' BAGNI
Popolazione complessiva

Tab.A

CLASSI	0-19	0-19%	20-59	20-59%	>=60	>=60%	TOTALE	Tot.%
MASCHI	379	18,3	1.269	61,4	418	20,2	2.066	100,0
FEMMINE	328	16,6	1.177	59,7	468	23,7	1.973	100,0
TOTALE	707	17,5	2.446	60,6	886	21,9	4.039	100,0

Tab.B

CLASSI	0-14	0-14%	15-64	15-64%	>=65	>=65%	TOTALE	Tot.%
MASCHI	290	14,0	1.467	71,0	309	15,0	2.066	100,0
FEMMINE	244	12,4	1.352	68,5	377	19,1	1.973	100,0
TOTALE	534	13,2	2.819	69,8	686	17,0	4.039	100,0

Tab.C

CLASSI	0-2	0-2%	3-5	3-5 %	6-10	6-10%	11-13	11-13%
MASCHI	54	2,6	73	3,5	92	4,5	51	2,5
FEMMINE	53	2,7	47	2,4	87	4,4	42	2,1
TOTALE	107	2,6	120	3,0	179	4,4	93	2,3

CLASSI	14-18	14-18%	19-29	19-29%	30-39	30-39%	40-49	40-49%
MASCHI	93	4,5	299	14,5	378	18,3	321	15,5
FEMMINE	82	4,2	263	13,3	346	17,5	333	16,9
TOTALE	175	4,3	562	13,9	724	17,9	654	16,2

CLASSI	50-64	50-64%	65-74	65-74%	>=75	>=75%	TOTALE	Tot.%
MASCHI	396	19,2	179	8,7	130	6,3	2.066	100,0
FEMMINE	343	17,4	174	8,8	203	10,3	1.973	100,0
TOTALE	739	18,3	353	8,7	333	8,2	4.039	100,0

Tab.D

INDICI DEMOGRAFICI	
Indice di vecchiaia	128,5
Indice di dipendenza totale	43,3
Indice di dipendenza giovanile	18,9
Indice di dipendenza senile	24,3
Indice di struttura pop. att.	97,7
Indice di ricambio pop. att.	115,6
Densità	85,0

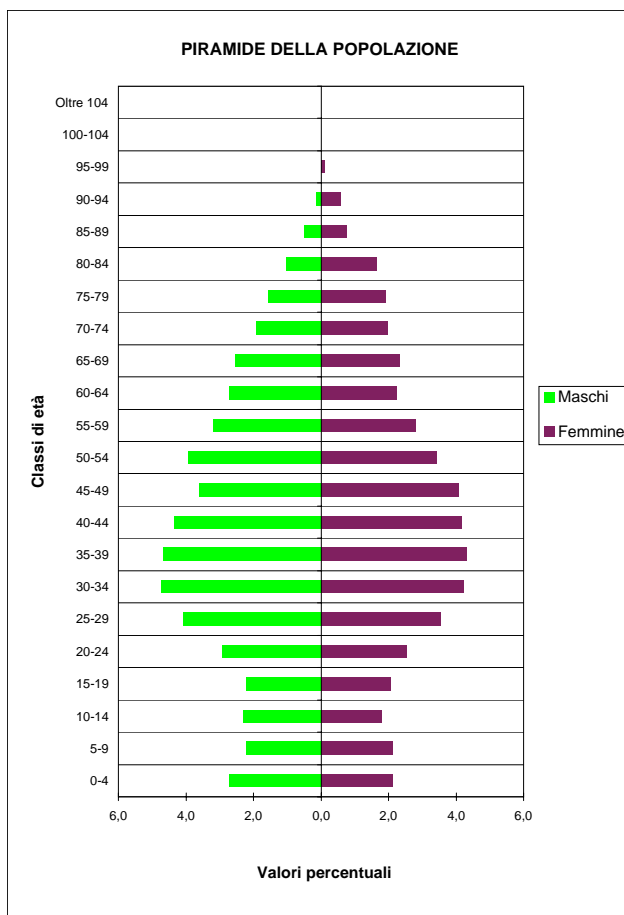

COMUNE DI LESIGNANO DE' BAGNI
Stranieri residenti

STRUTTURA PER ETA' E SESSO - 1.1.2005

ANNI	MASCHI	FEMMINE	TOTALE
0	3	1	4
1	-	1	1
2	-	-	-
3	3	4	7
4	2	1	3
Totale 0-4	8	7	15
5	1	-	1
6	3	1	4
7	1	-	1
8	2	3	5
9	-	1	1
Totale 5-9	7	5	12
10	1	1	2
11	-	-	-
12	1	-	1
13	3	2	5
14	3	-	3
Totale 10-14	8	3	11
15	1	1	2
16	1	-	1
17	2	4	6
18	2	-	2
19	1	3	4
Totale 15-19	7	8	15
20	3	2	5
21	3	1	4
22	7	3	10
23	3	-	3
24	7	2	9
Totale 20-24	23	8	31
25	-	1	1
26	2	4	6
27	4	1	5
28	4	1	5
29	6	5	11
Totale 25-29	16	12	28
30	2	4	6
31	4	3	7
32	1	1	2
33	3	5	8
34	8	1	9
Totale 30-34	18	14	32
35	3	2	5
36	2	-	2
37	5	3	8
38	1	2	3
39	3	-	3
Totale 35-39	14	7	21
40	2	2	4
41	1	1	2
42	-	3	3
43	1	1	2
44	3	-	3
Totale 40-44	7	7	14
45	2	1	3
46	3	2	5
47	-	-	-
48	1	1	2
49	1	3	4
Totale 45-49	7	7	14
50	2	-	2
51	1	-	1
52	1	3	4
53	5	1	6
54	-	1	1
Totale 50-54	9	5	14

ANNI	MASCHI	FEMMINE	TOTALE
55	-	-	-
56	-	-	-
57	-	1	1
58	-	-	-
59	1	2	3
Totale 55-59	1	3	4
60	1	1	2
61	-	-	-
62	-	-	-
63	-	1	1
64	1	-	1
Totale 60-64	2	2	4
65 e oltre	3	-	3

MASCHI	FEMMINE	TOTALE
130	88	218

PIRAMIDE DELLA POPOLAZIONE

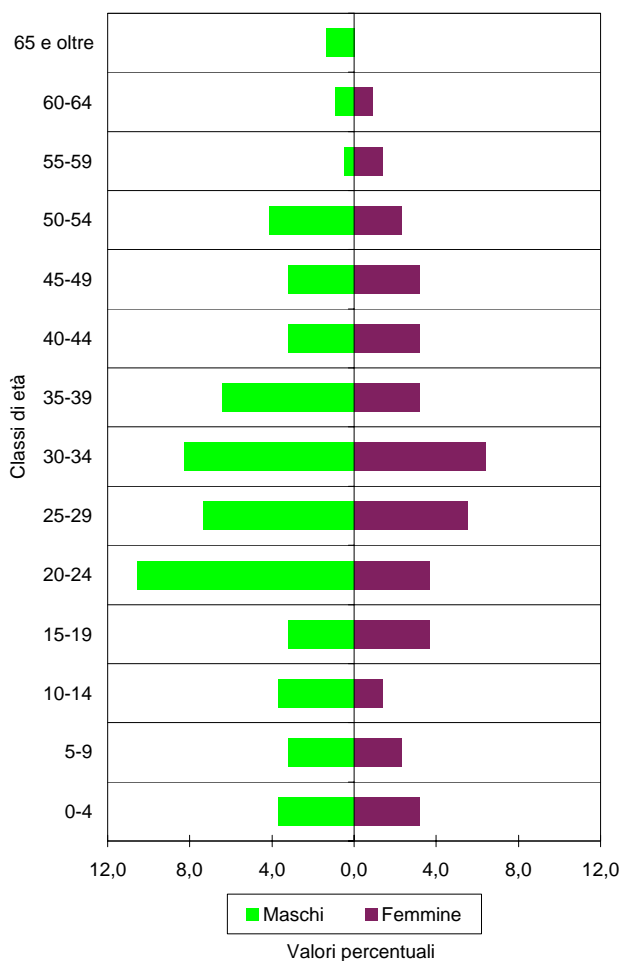

COMUNE DI LESIGNANO DE' BAGNI
Stranieri residenti

STRANIERI PER 100 ABITANTI NELLE CLASSI DI ETÀ' QUINQUENNALI - 1.1.2005

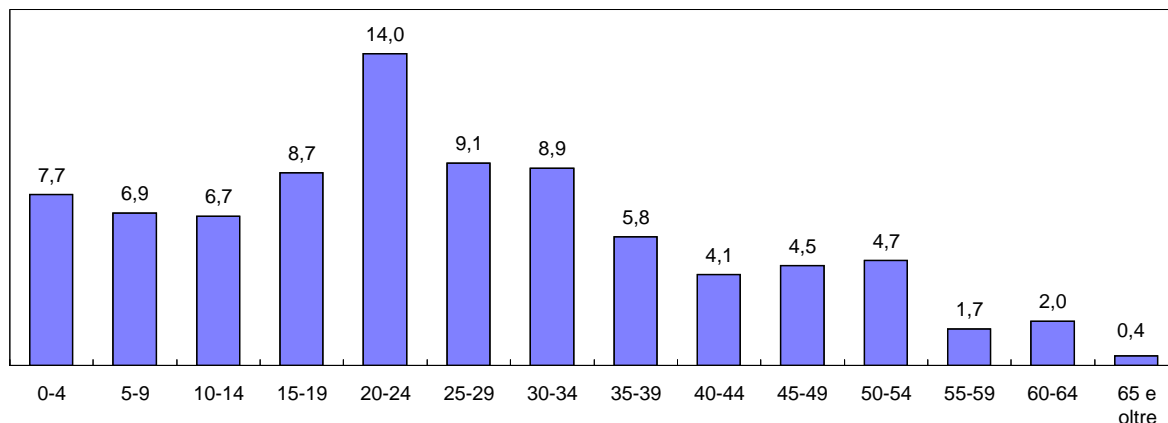

CITTADINANZE PRINCIPALI - SERIE STORICA

PAESE D'ORIGINE	2000	2001	2002	2003	2004	2005
Albania	34	48	53	58	65	71
Marocco	38	43	50	48	52	62
Tunisia	8	11	13	13	15	18
Ucraina	-	-	-	-	8	11
Nigeria	5	5	1	3	4	9
India	4	2	1	6	9	8
Regno Unito	1	8	8	8	8	8
Romania	1	1	-	7	4	4
Francia	3	3	2	2	3	2
Argentina	-	1	1	1	2	2
Brasile	3	2	2	-	1	2
Guinea	-	-	-	-	-	2
Honduras	-	-	-	-	-	2
Moldavia (Rep.Moldava)	-	-	-	-	-	2
Senegal	6	7	6	5	1	1
Croazia	1	1	1	1	1	1
Ghana	1	1	1	1	1	1
Paesi Bassi	1	1	1	1	1	1
ALTRI	8	7	8	6	8	11
TOTALE	114	141	148	160	183	218
Stranieri per 100 abitanti	3,1	3,7	3,9	4,2	4,7	5,4

DISTRIBUZIONE PERCENTUALE CITTADINANZE - 1.1.2005

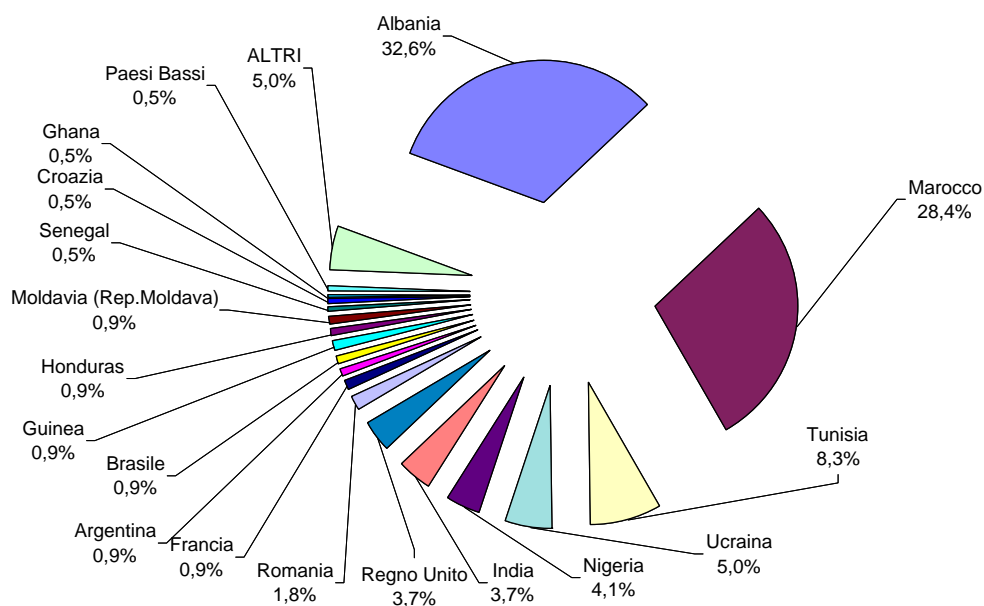

COMUNE DI MEDESANO
Popolazione complessiva

STRUTTURA PER ETA' E SESSO - 1.1.2005

ANNI	MASCHI	FEMMINE	TOTALE
0	40	37	77
1	53	39	92
2	48	46	94
3	39	46	85
4	42	42	84
Totale 0-4	222	210	432
5	45	48	93
6	45	41	86
7	48	46	94
8	43	39	82
9	44	39	83
Totale 5-9	225	213	438
10	34	30	64
11	36	48	84
12	41	37	78
13	53	49	102
14	48	49	97
Totale 10-14	212	213	425
15	48	48	96
16	33	43	76
17	44	45	89
18	44	44	88
19	50	38	88
Totale 15-19	219	218	437
20	41	46	87
21	59	43	102
22	51	52	103
23	55	34	89
24	41	48	89
Totale 20-24	247	223	470
25	75	66	141
26	59	53	112
27	64	68	132
28	79	63	142
29	79	61	140
Totale 25-29	356	311	667
30	83	84	167
31	81	75	156
32	87	73	160
33	80	87	167
34	91	86	177
Totale 30-34	422	405	827
35	70	82	152
36	105	75	180
37	88	72	160
38	77	88	165
39	96	82	178
Totale 35-39	436	399	835
40	80	76	156
41	71	76	147
42	79	66	145
43	83	65	148
44	77	70	147
Totale 40-44	390	353	743
45	76	67	143
46	55	68	123
47	73	74	147
48	76	66	142
49	58	61	119
Totale 45-49	338	336	674
50	55	51	106
51	58	47	105
52	66	66	132
53	56	48	104
54	50	66	116
Totale 50-54	285	278	563

ANNI	MASCHI	FEMMINE	TOTALE
55	65	57	122
56	69	55	124
57	72	60	132
58	58	74	132
59	33	39	72
Totale 55-59	297	285	582
60	66	58	124
61	45	51	96
62	65	61	126
63	41	43	84
64	67	60	127
Totale 60-64	284	273	557
65	65	38	103
66	61	52	113
67	51	56	107
68	53	47	100
69	58	69	127
Totale 65-69	288	262	550
70	54	50	104
71	36	47	83
72	44	59	103
73	49	46	95
74	41	56	97
Totale 70-74	224	258	482
75	41	44	85
76	40	34	74
77	30	41	71
78	27	47	74
79	38	50	88
Totale 75-79	176	216	392
80	25	44	69
81	28	35	63
82	20	49	69
83	19	41	60
84	15	40	55
Totale 80-84	107	209	316
85	15	34	49
86	6	14	20
87	4	16	20
88	8	11	19
89	4	16	20
Totale 85-89	37	91	128
90	8	24	32
91	9	17	26
92	6	18	24
93	2	17	19
94	2	6	8
Totale 90-94	27	82	109
95	1	4	5
96	-	1	1
97	-	2	2
98	-	1	1
99	-	-	-
Totale 95-99	1	8	9
100	-	1	1
101	-	-	-
102	-	-	-
103	-	-	-
104	-	-	-
Totale 100-104	-	1	1
Oltre 104	-	-	-

MASCHI	FEMMINE	TOTALE
4.793	4.844	9.637

COMUNE DI MEDESANO
Popolazione complessiva

Tab.A

CLASSI	0-19	0-19%	20-59	20-59%	>=60	>=60%	TOTALE	Tot. %
MASCHI	878	18,3	2.771	57,8	1.144	23,9	4.793	100,0
FEMMINE	854	17,6	2.590	53,5	1.400	28,9	4.844	100,0
TOTALE	1.732	18,0	5.361	55,6	2.544	26,4	9.637	100,0

Tab.B

CLASSI	0-14	0-14%	15-64	15-64%	>=65	>=65%	TOTALE	Tot. %
MASCHI	659	13,7	3.274	68,3	860	17,9	4.793	100,0
FEMMINE	636	13,1	3.081	63,6	1.127	23,3	4.844	100,0
TOTALE	1.295	13,4	6.355	65,9	1.987	20,6	9.637	100,0

Tab.C

CLASSI	0-2	0-2%	3-5	3-5 %	6-10	6-10%	11-13	11-13%
MASCHI	141	2,9	126	2,6	214	4,5	130	2,7
FEMMINE	122	2,5	136	2,8	195	4,0	134	2,8
TOTALE	263	2,7	262	2,7	409	4,2	264	2,7

CLASSI	14-18	14-18%	19-29	19-29%	30-39	30-39%	40-49	40-49%
MASCHI	217	4,5	653	13,6	858	17,9	728	15,2
FEMMINE	229	4,7	572	11,8	804	16,6	689	14,2
TOTALE	446	4,6	1.225	12,7	1.662	17,2	1.417	14,7

CLASSI	50-64	50-64%	65-74	65-74%	>=75	>=75%	TOTALE	Tot. %
MASCHI	866	18,1	512	10,7	348	7,3	4.793	100,0
FEMMINE	836	17,3	520	10,7	607	12,5	4.844	100,0
TOTALE	1.702	17,7	1.032	10,7	955	9,9	9.637	100,0

Tab.D

INDICI DEMOGRAFICI	
Indice di vecchiaia	153,4
Indice di dipendenza totale	51,6
Indice di dipendenza giovanile	20,4
Indice di dipendenza senile	31,3
Indice di struttura pop. att.	96,4
Indice di ricambio pop. att.	127,5
Densità	108,5

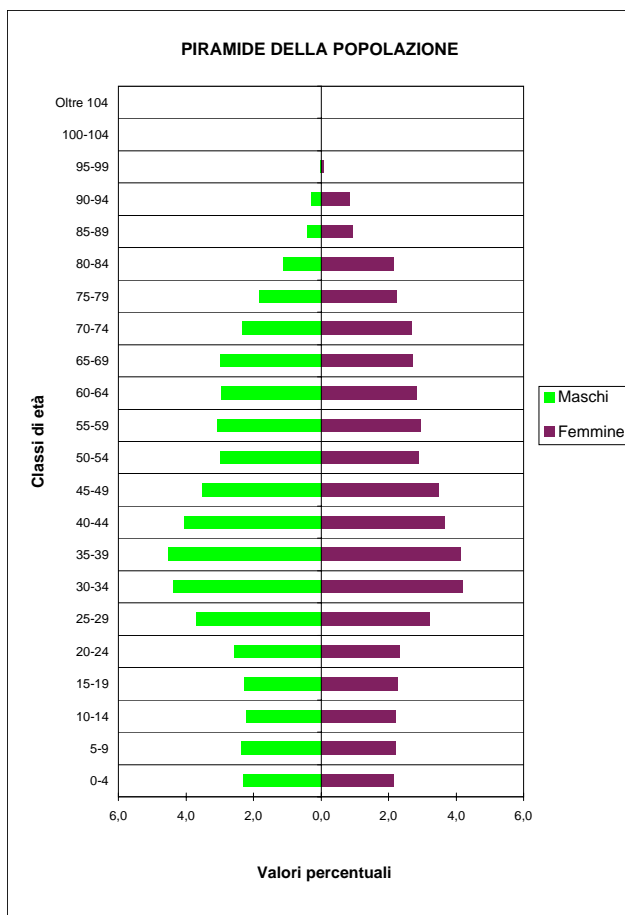

COMUNE DI MEDESANO

Stranieri residenti

STRUTTURA PER ETÀ E SESSO - 1.1.2005

ANNI	MASCHI	FEMMINE	TOTALE
0	8	5	13
1	8	6	14
2	8	4	12
3	2	3	5
4	5	10	15
Totale 0-4	31	28	59
5	5	5	10
6	4	4	8
7	4	5	9
8	3	1	4
9	6	3	9
Totale 5-9	22	18	40
10	3	4	7
11	1	3	4
12	6	2	8
13	4	-	4
14	5	3	8
Totale 10-14	19	12	31
15	1	3	4
16	1	4	5
17	3	3	6
18	3	5	8
19	3	1	4
Totale 15-19	11	16	27
20	4	6	10
21	8	1	9
22	9	7	16
23	10	2	12
24	4	6	10
Totale 20-24	35	22	57
25	9	8	17
26	6	6	12
27	4	6	10
28	12	7	19
29	7	2	9
Totale 25-29	38	29	67
30	8	12	20
31	12	4	16
32	13	4	17
33	6	9	15
34	7	15	22
Totale 30-34	46	44	90
35	5	6	11
36	11	3	14
37	8	7	15
38	9	5	14
39	10	5	15
Totale 35-39	43	26	69
40	9	6	15
41	6	6	12
42	5	3	8
43	9	1	10
44	5	8	13
Totale 40-44	34	24	58
45	7	6	13
46	1	2	3
47	3	4	7
48	6	4	10
49	3	5	8
Totale 45-49	20	21	41
50	1	1	2
51	1	-	1
52	1	2	3
53	4	3	7
54	2	-	2
Totale 50-54	9	6	15

ANNI	MASCHI	FEMMINE	TOTALE
55	3	2	5
56	1	-	1
57	2	-	2
58	-	-	-
59	2	-	2
Totale 55-59	8	2	10
60	-	1	1
61	2	-	2
62	1	1	2
63	-	-	-
64	-	1	1
Totale 60-64	3	3	6
65 e oltre	1	8	9

MASCHI	FEMMINE	TOTALE
320	259	579

PIRAMIDE DELLA POPOLAZIONE

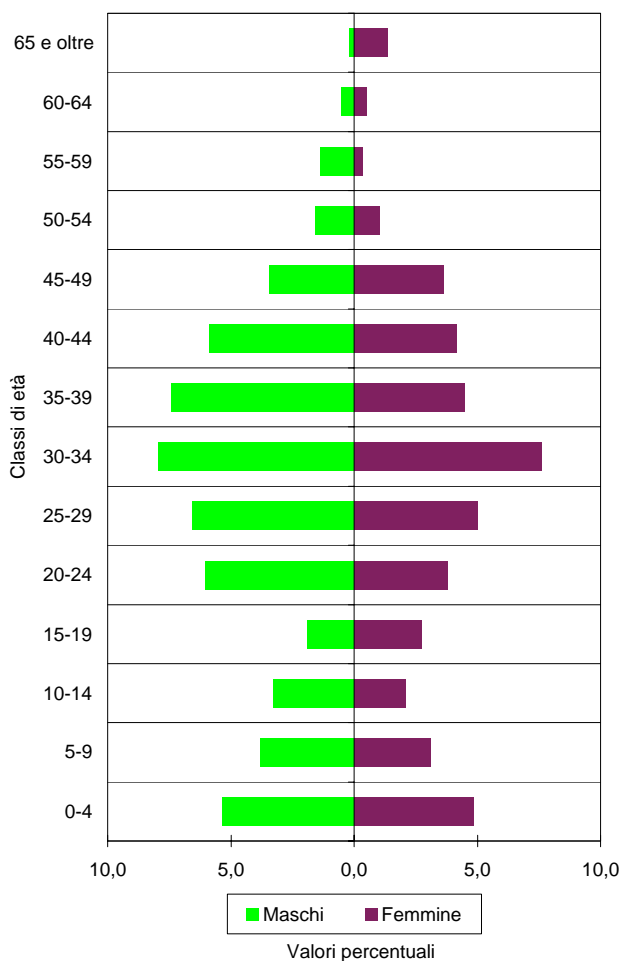

COMUNE DI MEDESANO
Stranieri residenti

STRANIERI PER 100 ABITANTI NELLE CLASSI DI ETÀ' QUINQUENNALI - 1.1.2005

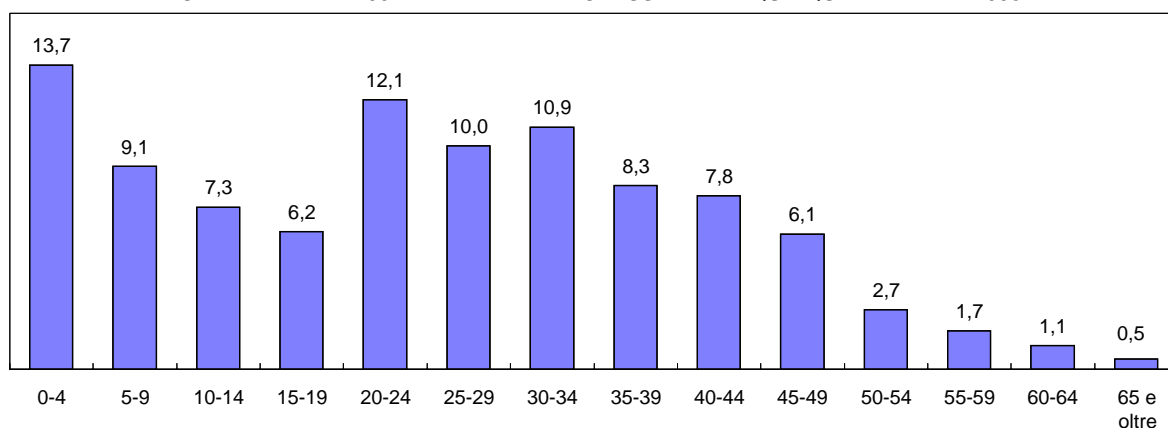

CITTADINANZE PRINCIPALI - SERIE STORICA

PAESE D'ORIGINE	2000	2001	2002	2003	2004	2005
Marocco	82	103	116	120	160	187
Albania	7	27	43	57	72	92
Tunisia	3	9	23	35	40	48
Romania	2	4	4	6	24	39
Moldavia (Rep.Moldava)	-	-	3	3	24	33
India	-	-	-	9	20	22
Croazia	8	9	6	7	7	13
Bosnia-Erzegov.	-	-	-	2	4	13
Senegal	6	6	7	7	11	12
Ucraina	1	1	1	1	9	10
Macedonia	-	-	-	3	8	10
Jugoslavia (Serbia-Monten.)	3	2	5	8	8	9
Ecuador	-	-	2	2	5	7
Polonia	5	6	7	7	10	6
Algeria	5	5	5	7	7	6
Cile	4	4	4	5	6	6
Siria	4	4	4	4	4	5
Egitto	3	2	-	-	4	5
ALTRI	28	29	33	40	52	56
TOTALE	161	211	263	323	475	579
Stranieri per 100 abitanti	1,8	2,3	2,9	3,5	5,0	6,0

DISTRIBUZIONE PERCENTUALE CITTADINANZE - 1.1.2005

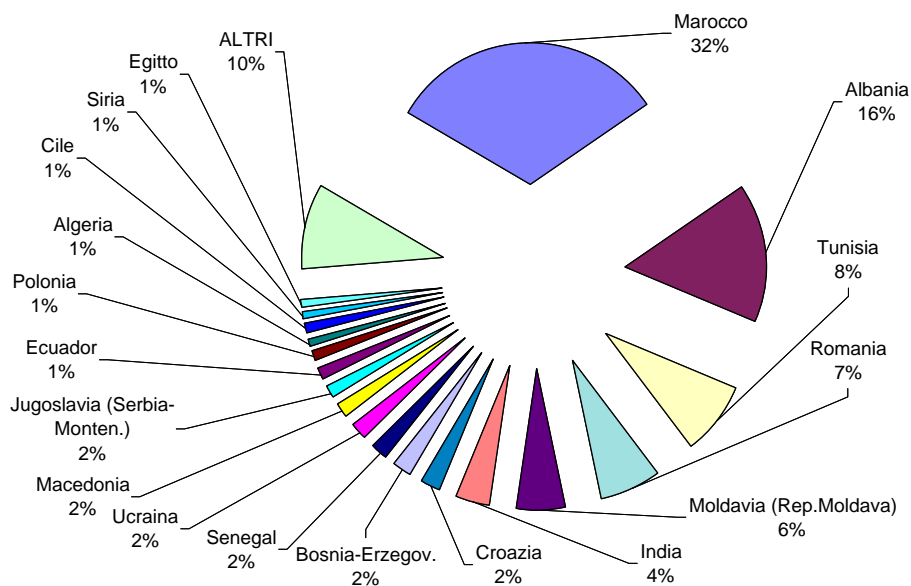

COMUNE DI MEZZANI
Popolazione complessiva

STRUTTURA PER ETA' E SESSO - 1.1.2005

ANNI	MASCHI	FEMMINE	TOTALE
0	13	16	29
1	17	15	32
2	13	12	25
3	16	17	33
4	18	12	30
Totale 0-4	77	72	149
5	16	16	32
6	20	22	42
7	16	22	38
8	9	13	22
9	13	8	21
Totale 5-9	74	81	155
10	11	11	22
11	3	11	14
12	15	18	33
13	16	15	31
14	13	13	26
Totale 10-14	58	68	126
15	13	20	33
16	16	13	29
17	6	9	15
18	9	9	18
19	17	14	31
Totale 15-19	61	65	126
20	16	11	27
21	20	12	32
22	11	22	33
23	13	13	26
24	22	16	38
Totale 20-24	82	74	156
25	19	16	35
26	25	17	42
27	16	19	35
28	30	21	51
29	27	22	49
Totale 25-29	117	95	212
30	22	18	40
31	26	20	46
32	22	28	50
33	28	22	50
34	25	21	46
Totale 30-34	123	109	232
35	40	33	73
36	49	30	79
37	26	20	46
38	24	29	53
39	35	21	56
Totale 35-39	174	133	307
40	26	29	55
41	32	19	51
42	27	21	48
43	31	23	54
44	35	23	58
Totale 40-44	151	115	266
45	27	20	47
46	18	17	35
47	20	24	44
48	16	18	34
49	22	22	44
Totale 45-49	103	101	204
50	15	25	40
51	28	19	47
52	22	18	40
53	14	15	29
54	15	17	32
Totale 50-54	94	94	188

ANNI	MASCHI	FEMMINE	TOTALE
55	16	14	30
56	16	19	35
57	17	10	27
58	16	19	35
59	11	17	28
Totale 55-59	76	79	155
60	16	15	31
61	11	12	23
62	23	11	34
63	13	10	23
64	21	23	44
Totale 60-64	84	71	155
65	15	10	25
66	15	30	45
67	16	17	33
68	16	16	32
69	14	22	36
Totale 65-69	76	95	171
70	14	19	33
71	14	14	28
72	15	17	32
73	15	16	31
74	15	16	31
Totale 70-74	73	82	155
75	14	9	23
76	18	9	27
77	4	16	20
78	8	18	26
79	6	12	18
Totale 75-79	50	64	114
80	7	24	31
81	7	15	22
82	9	11	20
83	4	17	21
84	6	11	17
Totale 80-84	33	78	111
85	5	8	13
86	2	7	9
87	4	3	7
88	1	4	5
89	3	6	9
Totale 85-89	15	28	43
90	4	5	9
91	3	2	5
92	-	4	4
93	1	4	5
94	-	2	2
Totale 90-94	8	17	25
95	-	-	-
96	1	1	2
97	-	1	1
98	-	-	-
99	-	-	-
Totale 95-99	1	2	3
100	-	-	-
101	-	-	-
102	-	-	-
103	-	-	-
104	-	-	-
Totale 100-104	-	-	-
Oltre 104	-	-	-

MASCHI	FEMMINE	TOTALE
1.530	1.523	3.053

COMUNE DI MEZZANI
Popolazione complessiva

Tab.A

CLASSI	0-19	0-19%	20-59	20-59%	>=60	>=60%	TOTALE	Tot. %
MASCHI	270	17,6	920	60,1	340	22,2	1.530	100,0
FEMMINE	286	18,8	800	52,5	437	28,7	1.523	100,0
TOTALE	556	18,2	1.720	56,3	777	25,5	3.053	100,0

Tab.B

CLASSI	0-14	0-14%	15-64	15-64%	>=65	>=65%	TOTALE	Tot. %
MASCHI	209	13,7	1.065	69,6	256	16,7	1.530	100,0
FEMMINE	221	14,5	936	61,5	366	24,0	1.523	100,0
TOTALE	430	14,1	2.001	65,5	622	20,4	3.053	100,0

Tab.C

CLASSI	0-2	0-2%	3-5	3-5 %	6-10	6-10%	11-13	11-13%
MASCHI	43	2,8	50	3,3	69	4,5	34	2,2
FEMMINE	43	2,8	45	3,0	76	5,0	44	2,9
TOTALE	86	2,8	95	3,1	145	4,7	78	2,6

CLASSI	14-18	14-18%	19-29	19-29%	30-39	30-39%	40-49	40-49%
MASCHI	57	3,7	216	14,1	297	19,4	254	16,6
FEMMINE	64	4,2	183	12,0	242	15,9	216	14,2
TOTALE	121	4,0	399	13,1	539	17,7	470	15,4

CLASSI	50-64	50-64%	65-74	65-74%	>=75	>=75%	TOTALE	Tot. %
MASCHI	254	16,6	149	9,7	107	7,0	1.530	100,0
FEMMINE	244	16,0	177	11,6	189	12,4	1.523	100,0
TOTALE	498	16,3	326	10,7	296	9,7	3.053	100,0

Tab.D

INDICI DEMOGRAFICI	
Indice di vecchiaia	144,7
Indice di dipendenza totale	52,6
Indice di dipendenza giovanile	21,5
Indice di dipendenza senile	31,1
Indice di struttura pop. att.	93,7
Indice di ricambio pop. att.	123,0
Densità	106,6

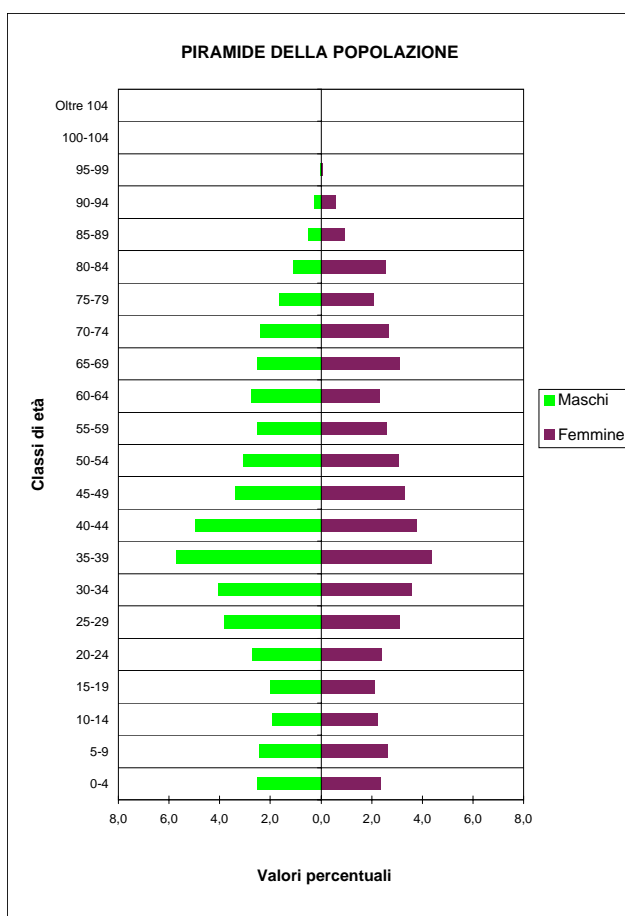

COMUNE DI MEZZANI
Stranieri residenti

STRUTTURA PER ETA' E SESSO - 1.1.2005

ANNI	MASCHI	FEMMINE	TOTALE
0	1	8	9
1	3	5	8
2	4	3	7
3	6	4	10
4	4	1	5
Totale 0-4	18	21	39
5	-	5	5
6	5	2	7
7	2	3	5
8	3	-	3
9	1	3	4
Totale 5-9	11	13	24
10	-	-	-
11	-	3	3
12	1	2	3
13	2	2	4
14	1	1	2
Totale 10-14	4	8	12
15	1	1	2
16	2	3	5
17	2	-	2
18	1	-	1
19	2	3	5
Totale 15-19	8	7	15
20	2	-	2
21	2	2	4
22	4	6	10
23	-	-	-
24	5	6	11
Totale 20-24	13	14	27
25	3	3	6
26	6	5	11
27	3	4	7
28	8	4	12
29	9	6	15
Totale 25-29	29	22	51
30	5	1	6
31	3	3	6
32	8	7	15
33	5	3	8
34	4	3	7
Totale 30-34	25	17	42
35	10	3	13
36	12	4	16
37	9	1	10
38	2	4	6
39	12	2	14
Totale 35-39	45	14	59
40	6	4	10
41	6	2	8
42	4	2	6
43	2	1	3
44	8	-	8
Totale 40-44	26	9	35
45	4	1	5
46	2	-	2
47	4	1	5
48	1	-	1
49	1	2	3
Totale 45-49	12	4	16
50	3	1	4
51	-	1	1
52	1	-	1
53	1	-	1
54	1	-	1
Totale 50-54	6	2	8

ANNI	MASCHI	FEMMINE	TOTALE
55	-	-	-
56	-	-	-
57	-	1	1
58	-	-	-
59	-	-	-
Totale 55-59	-	1	1
60	-	-	-
61	-	-	-
62	-	-	-
63	-	-	-
64	-	-	-
Totale 60-64	-	-	-
65 e oltre	-	1	1

MASCHI	FEMMINE	TOTALE
197	133	330

PIRAMIDE DELLA POPOLAZIONE

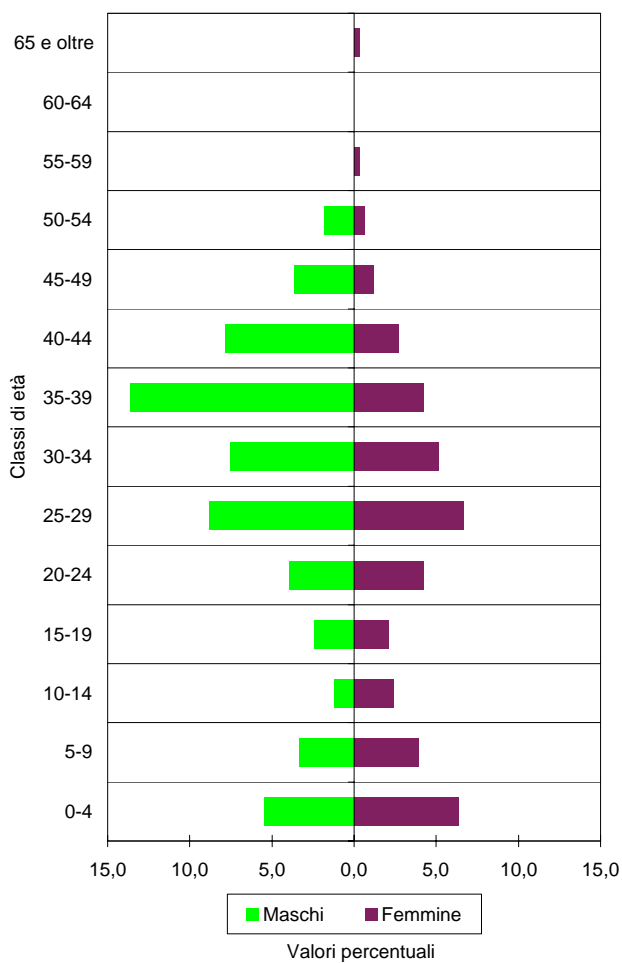

COMUNE DI MEZZANI
Stranieri residenti

STRANIERI PER 100 ABITANTI NELLE CLASSI DI ETÀ' QUINQUENNALI - 1.1.2005

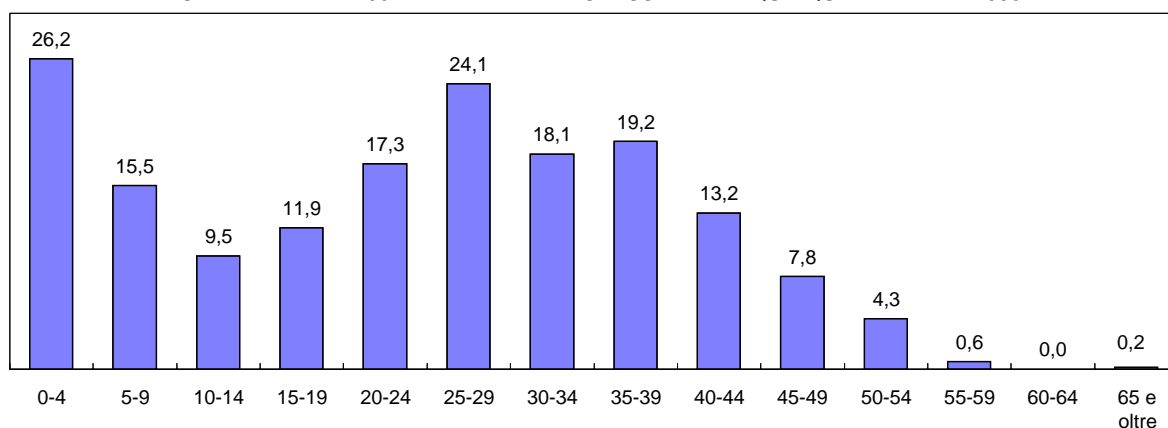

CITTADINANZE PRINCIPALI - SERIE STORICA

PAESE D'ORIGINE	2000	2001	2002	2003	2004	2005
Ghana	44	55	60	60	64	65
Tunisia	23	28	30	35	46	61
Albania	10	19	15	24	25	32
Costa d'Avorio	11	15	21	20	21	32
Marocco	19	19	19	24	25	28
Senegal	33	32	29	17	18	19
Siria	8	8	8	10	10	12
Cina Popolare	8	12	11	10	9	12
Romania	1	3	4	4	7	11
Guinea	-	-	2	3	9	10
Nigeria	13	15	13	-	5	8
India	-	-	-	2	3	6
Pakistan	-	-	-	1	3	6
Ucraina	1	1	1	1	3	3
Liberia	-	-	-	-	-	3
Turchia	-	-	-	-	-	3
Germania	3	3	1	3	2	2
Moldavia (Rep.Moldava)	-	-	-	-	2	2
ALTRI	13	9	21	25	15	15
TOTALE	187	219	235	239	267	330
Stranieri per 100 abitanti	6,5	7,3	7,9	8,1	8,9	10,8

DISTRIBUZIONE PERCENTUALE CITTADINANZE - 1.1.2005

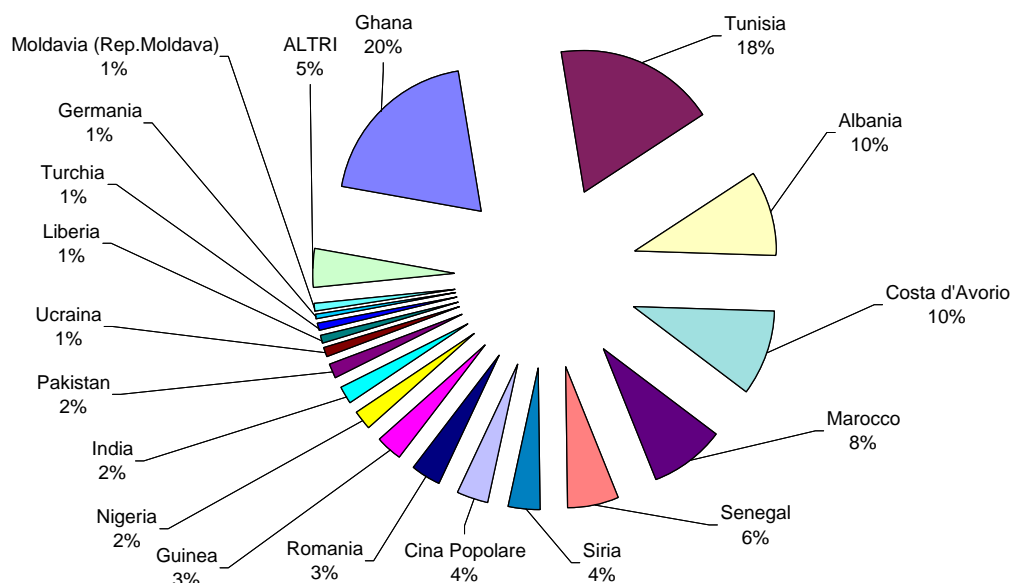

COMUNE DI MONCHIO DELLE CORTI

Popolazione complessiva

STRUTTURA PER ETA' E SESSO - 1.1.2005

ANNI	MASCHI	FEMMINE	TOTALE
0	2	2	4
1	2	2	4
2	1	-	1
3	1	1	2
4	2	1	3
Totale 0-4	8	6	14
5	5	3	8
6	-	1	1
7	3	-	3
8	2	1	3
9	5	3	8
Totale 5-9	15	8	23
10	2	2	4
11	3	3	6
12	3	3	6
13	2	2	4
14	2	2	4
Totale 10-14	12	12	24
15	3	2	5
16	5	2	7
17	1	3	4
18	3	2	5
19	5	2	7
Totale 15-19	17	11	28
20	1	3	4
21	2	5	7
22	5	3	8
23	2	7	9
24	4	6	10
Totale 20-24	14	24	38
25	5	5	10
26	7	6	13
27	4	3	7
28	14	1	15
29	11	10	21
Totale 25-29	41	25	66
30	10	4	14
31	3	7	10
32	8	4	12
33	9	2	11
34	7	6	13
Totale 30-34	37	23	60
35	5	2	7
36	10	8	18
37	4	4	8
38	6	4	10
39	9	4	13
Totale 35-39	34	22	56
40	6	8	14
41	3	6	9
42	8	5	13
43	6	7	13
44	10	2	12
Totale 40-44	33	28	61
45	2	8	10
46	6	4	10
47	7	1	8
48	6	5	11
49	8	5	13
Totale 45-49	29	23	52
50	5	9	14
51	12	11	23
52	11	4	15
53	6	10	16
54	4	10	14
Totale 50-54	38	44	82

ANNI	MASCHI	FEMMINE	TOTALE
55	14	9	23
56	16	8	24
57	13	11	24
58	8	12	20
59	12	7	19
Totale 55-59	63	47	110
60	8	2	10
61	9	6	15
62	4	7	11
63	8	7	15
64	8	15	23
Totale 60-64	37	37	74
65	16	12	28
66	12	14	26
67	12	11	23
68	12	7	19
69	11	12	23
Totale 65-69	63	56	119
70	6	7	13
71	11	12	23
72	6	9	15
73	7	11	18
74	15	10	25
Totale 70-74	45	49	94
75	12	11	23
76	12	13	25
77	7	9	16
78	3	15	18
79	7	15	22
Totale 75-79	41	63	104
80	4	13	17
81	7	12	19
82	3	14	17
83	2	8	10
84	3	12	15
Totale 80-84	19	59	78
85	2	10	12
86	3	3	6
87	2	4	6
88	2	5	7
89	1	6	7
Totale 85-89	10	28	38
90	1	8	9
91	-	2	2
92	1	5	6
93	1	2	3
94	-	2	2
Totale 90-94	3	19	22
95	1	-	1
96	1	3	4
97	-	1	1
98	-	-	-
99	-	-	-
Totale 95-99	2	4	6
100	-	-	-
101	-	-	-
102	-	-	-
103	-	-	-
104	-	-	-
Totale 100-104	-	-	-
Oltre 104	-	-	-

MASCHI	FEMMINE	TOTALE
561	588	1.149

COMUNE DI MONCHIO DELLE CORTI
Popolazione complessiva

Tab.A

CLASSI	0-19	0-19%	20-59	20-59%	>=60	>=60%	TOTALE	Tot.%
MASCHI	52	9,3	289	51,5	220	39,2	561	100,0
FEMMINE	37	6,3	236	40,1	315	53,6	588	100,0
TOTALE	89	7,7	525	45,7	535	46,6	1.149	100,0

Tab.B

CLASSI	0-14	0-14%	15-64	15-64%	>=65	>=65%	TOTALE	Tot.%
MASCHI	35	6,2	343	61,1	183	32,6	561	100,0
FEMMINE	26	4,4	284	48,3	278	47,3	588	100,0
TOTALE	61	5,3	627	54,6	461	40,1	1.149	100,0

Tab.C

CLASSI	0-2	0-2%	3-5	3-5 %	6-10	6-10%	11-13	11-13%
MASCHI	5	0,9	8	1,4	12	2,1	8	1,4
FEMMINE	4	0,7	5	0,9	7	1,2	8	1,4
TOTALE	9	0,8	13	1,1	19	1,7	16	1,4

CLASSI	14-18	14-18%	19-29	19-29%	30-39	30-39%	40-49	40-49%
MASCHI	14	2,5	60	10,7	71	12,7	62	11,1
FEMMINE	11	1,9	51	8,7	45	7,7	51	8,7
TOTALE	25	2,2	111	9,7	116	10,1	113	9,8

CLASSI	50-64	50-64%	65-74	65-74%	>=75	>=75%	TOTALE	Tot.%
MASCHI	138	24,6	108	19,3	75	13,4	561	100,0
FEMMINE	128	21,8	105	17,9	173	29,4	588	100,0
TOTALE	266	23,2	213	18,5	248	21,6	1.149	100,0

Tab.D

INDICI DEMOGRAFICI	
Indice di vecchiaia	755,7
Indice di dipendenza totale	83,3
Indice di dipendenza giovanile	9,7
Indice di dipendenza senile	73,5
Indice di struttura pop. att.	152,8
Indice di ricambio pop. att.	264,3
Densità	16,6

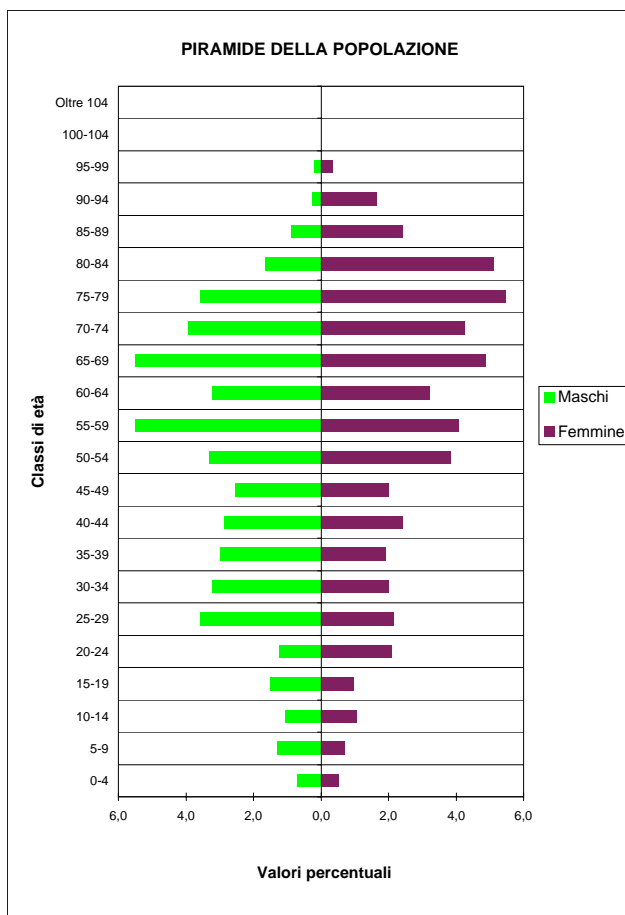

COMUNE DI MONCHIO DELLE CORTI
Stranieri residenti

STRUTTURA PER ETA' E SESSO - 1.1.2005

ANNI	MASCHI	FEMMINE	TOTALE
0	-	-	-
1	-	-	-
2	-	-	-
3	-	-	-
4	-	-	-
Totale 0-4	-	-	-
5	-	-	-
6	-	-	-
7	-	-	-
8	-	-	-
9	-	1	1
Totale 5-9	-	1	1
10	-	-	-
11	-	-	-
12	-	-	-
13	-	-	-
14	-	-	-
Totale 10-14	-	-	-
15	-	1	1
16	-	-	-
17	-	-	-
18	-	-	-
19	-	-	-
Totale 15-19	-	1	1
20	-	-	-
21	-	-	-
22	-	-	-
23	-	1	1
24	-	-	-
Totale 20-24	-	1	1
25	-	-	-
26	-	-	-
27	-	-	-
28	1	-	1
29	-	1	1
Totale 25-29	1	1	2
30	-	1	1
31	-	-	-
32	1	-	1
33	1	-	1
34	-	-	-
Totale 30-34	2	1	3
35	1	-	1
36	-	1	1
37	1	1	2
38	1	1	2
39	-	-	-
Totale 35-39	3	3	6
40	-	-	-
41	-	1	1
42	-	-	-
43	-	-	-
44	-	-	-
Totale 40-44	-	1	1
45	-	-	-
46	-	-	-
47	-	-	-
48	-	-	-
49	-	-	-
Totale 45-49	-	-	-
50	-	-	-
51	-	1	1
52	-	-	-
53	-	-	-
54	-	-	-
Totale 50-54	-	1	1

ANNI	MASCHI	FEMMINE	TOTALE
55	-	-	-
56	-	-	-
57	-	-	-
58	-	-	-
59	-	-	-
Totale 55-59	-	-	-
60	-	-	-
61	-	-	-
62	-	-	-
63	-	-	-
64	-	-	-
Totale 60-64	-	-	-
65 e oltre	-	-	-

MASCHI	FEMMINE	TOTALE
6	10	16

PIRAMIDE DELLA POPOLAZIONE

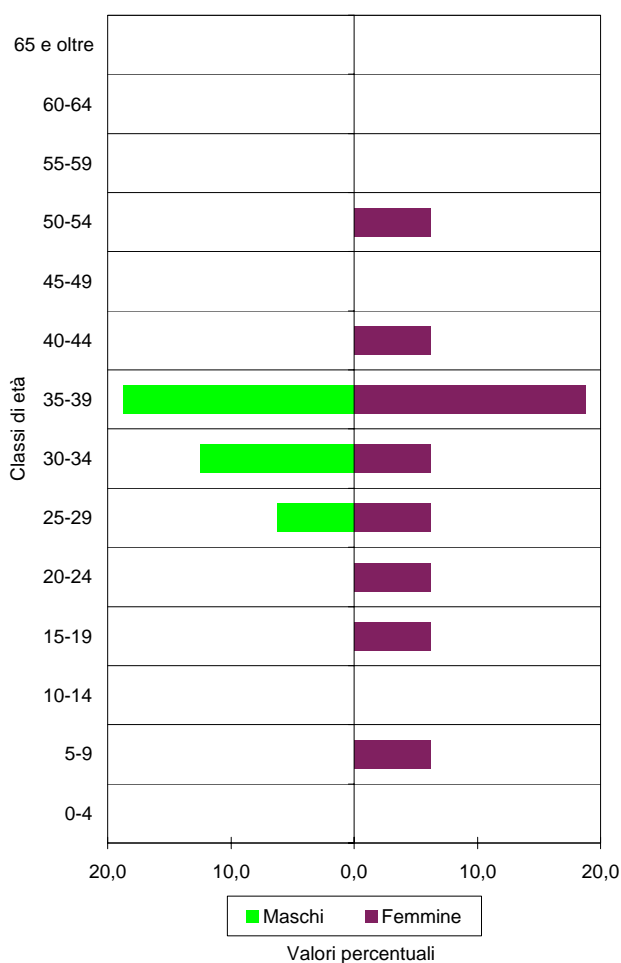

COMUNE DI MONCHIO DELLE CORTI
Stranieri residenti

STRANIERI PER 100 ABITANTI NELLE CLASSI DI ETÀ' QUINQUENNALI - 1.1.2005

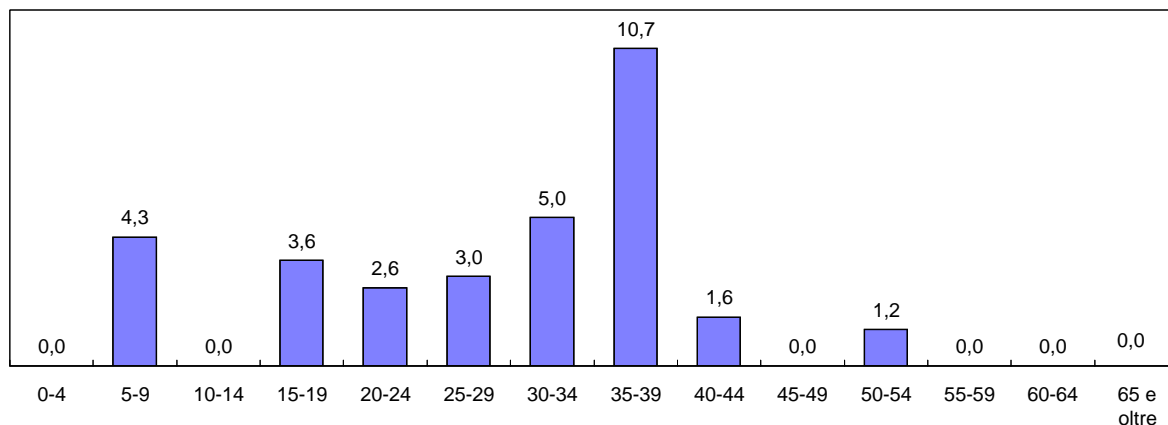

CITTADINANZE PRINCIPALI - SERIE STORICA

PAESE D'ORIGINE	2000	2001	2002	2003	2004	2005
Romania	-	2	1	1	2	6
Albania	-	-	-	-	5	2
India	-	4	4	-	2	2
Francia	5	4	7	5	3	1
Austria	-	1	1	1	1	1
Colombia	-	1	1	1	1	1
Stati Uniti d'America	-	-	1	1	1	1
Moldavia (Rep.Moldava)	-	-	-	-	1	1
Nigeria	-	-	-	-	-	1
Regno Unito	1	1	1	1	1	-
Ucraina	-	-	-	-	1	-
Cile	1	-	-	-	-	-
Costa d'Avorio	3	-	-	-	-	-
Ghana	-	1	1	-	-	-
Marocco	2	-	-	-	-	-
TOTALE	12	14	17	10	18	16
Stranieri per 100 abitanti	0,9	1,1	1,4	0,8	1,5	1,4

DISTRIBUZIONE PERCENTUALE CITTADINANZE - 1.1.2005

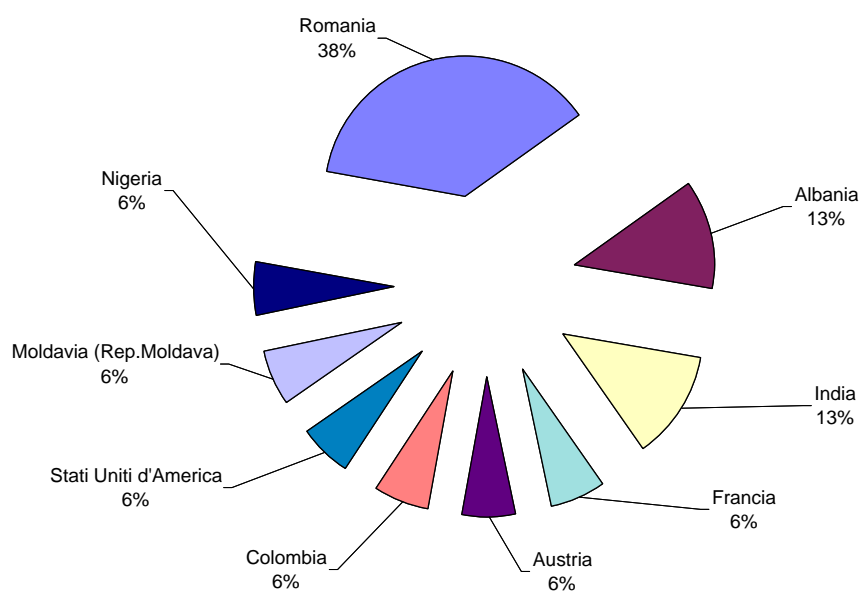

COMUNE DI MONTECHIARUGOLO
Popolazione complessiva

STRUTTURA PER ETA' E SESSO - 1.1.2005

ANNI	MASCHI	FEMMINE	TOTALE
0	58	46	104
1	40	48	88
2	54	42	96
3	32	46	78
4	46	41	87
Totale 0-4	230	223	453
5	38	43	81
6	47	46	93
7	40	47	87
8	42	30	72
9	32	42	74
Totale 5-9	199	208	407
10	39	33	72
11	31	42	73
12	43	41	84
13	45	32	77
14	47	37	84
Totale 10-14	205	185	390
15	43	35	78
16	50	28	78
17	22	32	54
18	40	34	74
19	42	41	83
Totale 15-19	197	170	367
20	53	35	88
21	49	36	85
22	54	40	94
23	44	35	79
24	47	53	100
Totale 20-24	247	199	446
25	57	52	109
26	56	53	109
27	44	60	104
28	79	63	142
29	94	67	161
Totale 25-29	330	295	625
30	80	64	144
31	79	92	171
32	72	72	144
33	78	84	162
34	96	78	174
Totale 30-34	405	390	795
35	93	92	185
36	96	83	179
37	95	91	186
38	90	92	182
39	96	76	172
Totale 35-39	470	434	904
40	82	88	170
41	82	75	157
42	87	61	148
43	82	75	157
44	72	67	139
Totale 40-44	405	366	771
45	72	72	144
46	71	71	142
47	66	59	125
48	63	70	133
49	68	65	133
Totale 45-49	340	337	677
50	61	60	121
51	49	79	128
52	55	48	103
53	67	59	126
54	52	50	102
Totale 50-54	284	296	580

ANNI	MASCHI	FEMMINE	TOTALE
55	65	73	138
56	71	74	145
57	76	72	148
58	82	80	162
59	41	47	88
Totale 55-59	335	346	681
60	62	65	127
61	54	48	102
62	55	58	113
63	58	72	130
64	58	59	117
Totale 60-64	287	302	589
65	61	71	132
66	62	60	122
67	65	39	104
68	49	55	104
69	51	52	103
Totale 65-69	288	277	565
70	49	47	96
71	39	46	85
72	50	63	113
73	29	49	78
74	47	42	89
Totale 70-74	214	247	461
75	32	37	69
76	46	39	85
77	33	44	77
78	28	35	63
79	27	40	67
Totale 75-79	166	195	361
80	26	40	66
81	17	50	67
82	14	44	58
83	25	36	61
84	12	41	53
Totale 80-84	94	211	305
85	10	21	31
86	6	19	25
87	10	14	24
88	8	23	31
89	9	17	26
Totale 85-89	43	94	137
90	4	17	21
91	5	12	17
92	5	10	15
93	-	11	11
94	1	11	12
Totale 90-94	15	61	76
95	-	8	8
96	-	4	4
97	2	5	7
98	1	-	1
99	-	-	-
Totale 95-99	3	17	20
100	-	-	-
101	-	-	-
102	-	-	-
103	-	-	-
104	-	-	-
Totale 100-104	-	-	-
Oltre 104	-	-	-

MASCHI	FEMMINE	TOTALE
4.757	4.853	9.610

COMUNE DI MONTECHIARUGOLO
Popolazione complessiva

Tab.A

CLASSI	0-19	0-19%	20-59	20-59%	>=60	>=60%	TOTALE	Tot.%
MASCHI	831	17,5	2.816	59,2	1.110	23,3	4.757	100,0
FEMMINE	786	16,2	2.663	54,9	1.404	28,9	4.853	100,0
TOTALE	1.617	16,8	5.479	57,0	2.514	26,2	9.610	100,0

Tab.B

CLASSI	0-14	0-14%	15-64	15-64%	>=65	>=65%	TOTALE	Tot.%
MASCHI	634	13,3	3.300	69,4	823	17,3	4.757	100,0
FEMMINE	616	12,7	3.135	64,6	1.102	22,7	4.853	100,0
TOTALE	1.250	13,0	6.435	67,0	1.925	20,0	9.610	100,0

Tab.C

CLASSI	0-2	0-2%	3-5	3-5 %	6-10	6-10%	11-13	11-13%
MASCHI	152	3,2	116	2,4	200	4,2	119	2,5
FEMMINE	136	2,8	130	2,7	198	4,1	115	2,4
TOTALE	288	3,0	246	2,6	398	4,1	234	2,4

CLASSI	14-18	14-18%	19-29	19-29%	30-39	30-39%	40-49	40-49%
MASCHI	202	4,2	619	13,0	875	18,4	745	15,7
FEMMINE	166	3,4	535	11,0	824	17,0	703	14,5
TOTALE	368	3,8	1.154	12,0	1.699	17,7	1.448	15,1

CLASSI	50-64	50-64%	65-74	65-74%	>=75	>=75%	TOTALE	Tot.%
MASCHI	906	19,0	502	10,6	321	6,7	4.757	100,0
FEMMINE	944	19,5	524	10,8	578	11,9	4.853	100,0
TOTALE	1.850	19,3	1.026	10,7	899	9,4	9.610	100,0

Tab.D

INDICI DEMOGRAFICI	
Indice di vecchiaia	154,0
Indice di dipendenza totale	49,3
Indice di dipendenza giovanile	19,4
Indice di dipendenza senile	29,9
Indice di struttura pop. att.	105,1
Indice di ricambio pop. att.	160,5
Densità	200,2

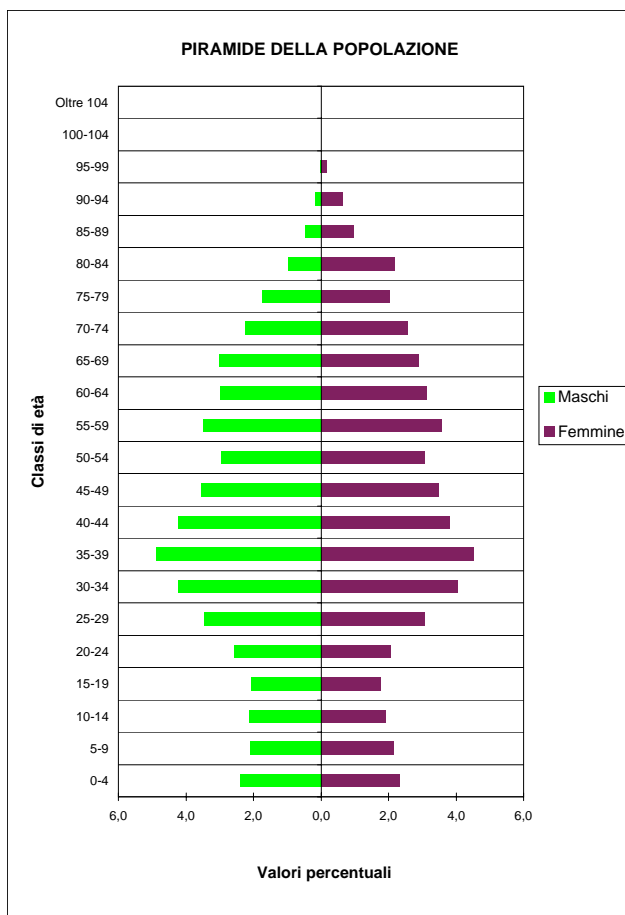

COMUNE DI MONTECHIARUGOLO
Stranieri residenti

STRUTTURA PER ETA' E SESSO - 1.1.2005

ANNI	MASCHI	FEMMINE	TOTALE
0	2	8	10
1	4	6	10
2	7	2	9
3	6	7	13
4	6	8	14
Totale 0-4	25	31	56
5	6	2	8
6	4	7	11
7	2	6	8
8	4	2	6
9	4	2	6
Totale 5-9	20	19	39
10	1	-	1
11	4	3	7
12	4	2	6
13	6	1	7
14	2	3	5
Totale 10-14	17	9	26
15	1	3	4
16	-	1	1
17	-	2	2
18	5	2	7
19	2	2	4
Totale 15-19	8	10	18
20	3	4	7
21	3	2	5
22	7	2	9
23	3	1	4
24	3	4	7
Totale 20-24	19	13	32
25	6	6	12
26	5	5	10
27	5	7	12
28	3	10	13
29	9	8	17
Totale 25-29	28	36	64
30	11	12	23
31	5	5	10
32	5	8	13
33	7	9	16
34	13	10	23
Totale 30-34	41	44	85
35	17	7	24
36	7	8	15
37	12	5	17
38	10	5	15
39	9	3	12
Totale 35-39	55	28	83
40	6	5	11
41	9	5	14
42	11	6	17
43	13	2	15
44	10	4	14
Totale 40-44	49	22	71
45	9	2	11
46	3	4	7
47	4	5	9
48	4	4	8
49	-	3	3
Totale 45-49	20	18	38
50	2	2	4
51	2	3	5
52	4	2	6
53	1	2	3
54	3	-	3
Totale 50-54	12	9	21

ANNI	MASCHI	FEMMINE	TOTALE
55	2	3	5
56	1	1	2
57	-	4	4
58	-	2	2
59	-	1	1
Totale 55-59	3	11	14
60	-	1	1
61	1	-	1
62	1	-	1
63	-	1	1
64	1	2	3
Totale 60-64	3	4	7
65 e oltre	6	7	13

MASCHI	FEMMINE	TOTALE
306	261	567

PIRAMIDE DELLA POPOLAZIONE

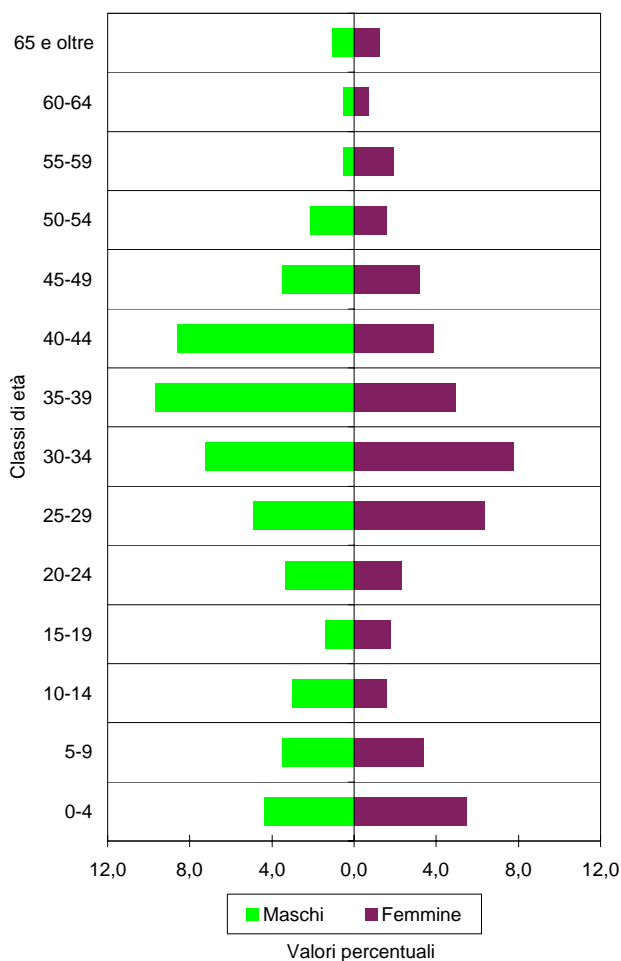

COMUNE DI MONTECHIARUGOLO
Stranieri residenti

STRANIERI PER 100 ABITANTI NELLE CLASSI DI ETÀ' QUINQUENNALI - 1.1.2005

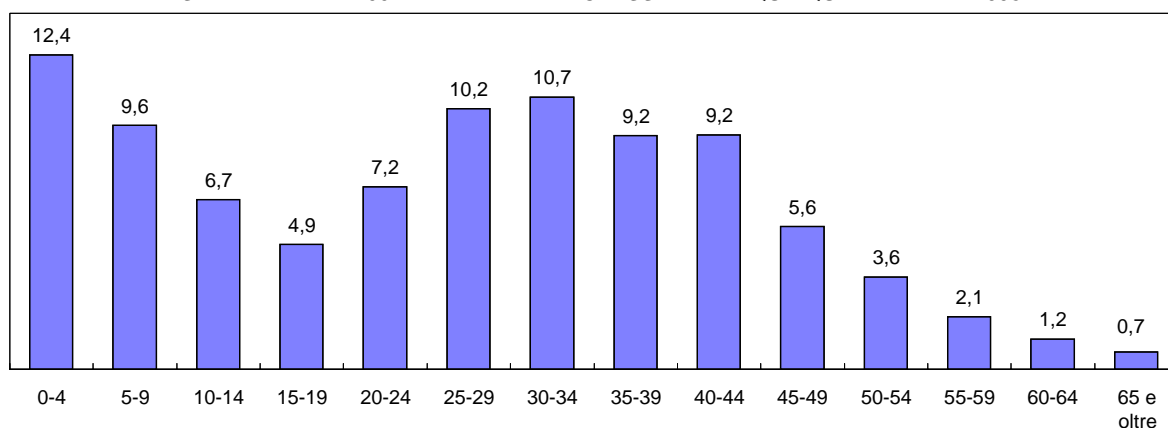

CITTADINANZE PRINCIPALI - SERIE STORICA

PAESE D'ORIGINE	2000	2001	2002	2003	2004	2005
India	28	33	52	68	82	90
Albania	37	52	52	55	67	79
Tunisia	30	41	37	44	60	67
Senegal	42	56	58	54	58	64
Cina Popolare	17	16	18	24	32	50
Marocco	32	35	38	27	35	37
Romania	2	3	3	4	12	21
Ucraina	-	-	-	-	16	19
Moldavia (Rep.Moldava)	-	-	-	1	10	12
Russia	5	6	6	5	9	11
Algeria	7	8	8	8	8	10
Costa d'Avorio	2	2	3	3	9	9
Nigeria	1	1	1	2	8	8
Sudan	-	-	-	3	6	8
Sri Lanka (Ceylon)	6	5	3	4	4	6
Colombia	2	2	4	6	5	5
Egitto	14	5	6	6	5	5
Perù	2	2	1	1	5	5
ALTRI	41	42	51	48	54	61
TOTALE	268	309	341	363	485	567
Stranieri per 100 abitanti	3,0	3,4	3,8	4,0	5,2	5,9

DISTRIBUZIONE PERCENTUALE CITTADINANZE - 1.1.2005

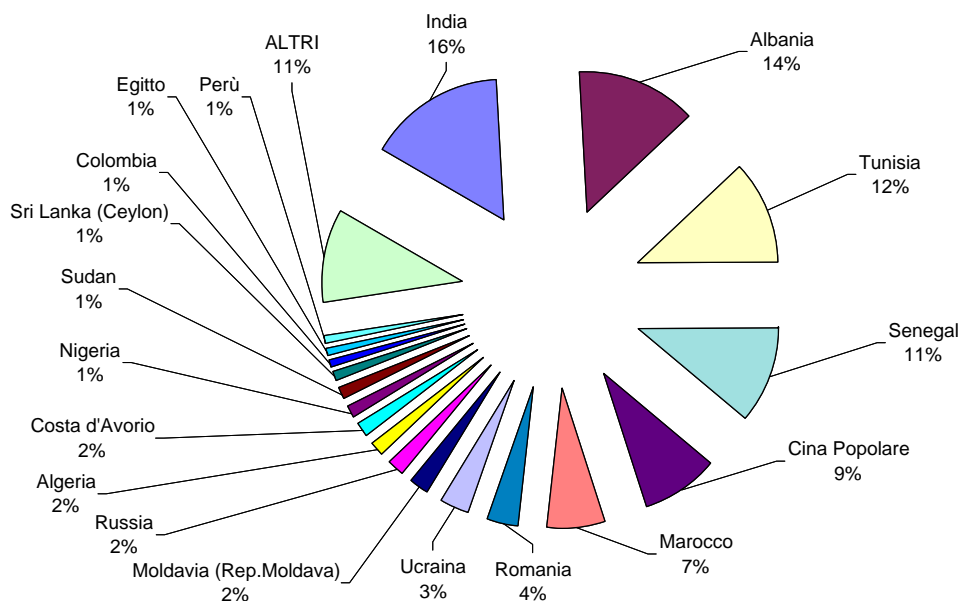

COMUNE DI NEVIANO DEGLI ARDUINI
Popolazione complessiva

STRUTTURA PER ETA' E SESSO - 1.1.2005

ANNI	MASCHI	FEMMINE	TOTALE
0	6	13	19
1	14	13	27
2	16	12	28
3	18	11	29
4	15	15	30
Totale 0-4	69	64	133
5	6	18	24
6	11	16	27
7	10	13	23
8	10	10	20
9	17	9	26
Totale 5-9	54	66	120
10	7	7	14
11	17	10	27
12	10	12	22
13	15	11	26
14	14	15	29
Totale 10-14	63	55	118
15	12	12	24
16	12	12	24
17	8	13	21
18	16	5	21
19	19	13	32
Totale 15-19	67	55	122
20	19	17	36
21	12	17	29
22	20	19	39
23	18	13	31
24	20	17	37
Totale 20-24	89	83	172
25	17	12	29
26	22	26	48
27	24	14	38
28	32	25	57
29	25	18	43
Totale 25-29	120	95	215
30	20	22	42
31	22	24	46
32	31	18	49
33	25	23	48
34	31	26	57
Totale 30-34	129	113	242
35	25	20	45
36	32	17	49
37	22	15	37
38	25	29	54
39	25	30	55
Totale 35-39	129	111	240
40	29	30	59
41	29	21	50
42	25	20	45
43	22	27	49
44	34	21	55
Totale 40-44	139	119	258
45	14	24	38
46	24	22	46
47	30	23	53
48	23	21	44
49	23	17	40
Totale 45-49	114	107	221
50	24	12	36
51	18	22	40
52	33	17	50
53	21	15	36
54	23	27	50
Totale 50-54	119	93	212

ANNI	MASCHI	FEMMINE	TOTALE
55	19	22	41
56	25	21	46
57	23	15	38
58	25	17	42
59	13	20	33
Totale 55-59	105	95	200
60	23	24	47
61	16	21	37
62	24	25	49
63	26	23	49
64	27	38	65
Totale 60-64	116	131	247
65	35	36	71
66	34	23	57
67	23	33	56
68	26	20	46
69	27	17	44
Totale 65-69	145	129	274
70	30	32	62
71	26	21	47
72	28	28	56
73	22	37	59
74	21	27	48
Totale 70-74	127	145	272
75	34	30	64
76	28	20	48
77	25	36	61
78	20	34	54
79	21	30	51
Totale 75-79	128	150	278
80	17	49	66
81	18	25	43
82	15	37	52
83	11	21	32
84	11	21	32
Totale 80-84	72	153	225
85	9	22	31
86	5	16	21
87	4	13	17
88	8	16	24
89	7	9	16
Totale 85-89	33	76	109
90	3	9	12
91	1	10	11
92	1	9	10
93	3	8	11
94	3	5	8
Totale 90-94	11	41	52
95	3	12	15
96	1	2	3
97	1	1	2
98	-	3	3
99	-	1	1
Totale 95-99	5	19	24
100	-	-	-
101	-	-	-
102	-	-	-
103	-	-	-
104	-	-	-
Totale 100-104	-	-	-
Oltre 104	-	-	-

MASCHI	FEMMINE	TOTALE
1.834	1.900	3.734

COMUNE DI NEVIANO DEGLI ARDUINI
Popolazione complessiva

Tab.A

CLASSI	0-19	0-19%	20-59	20-59%	>=60	>=60%	TOTALE	Tot. %
MASCHI	253	13,8	944	51,5	637	34,7	1.834	100,0
FEMMINE	240	12,6	816	42,9	844	44,4	1.900	100,0
TOTALE	493	13,2	1.760	47,1	1.481	39,7	3.734	100,0

Tab.B

CLASSI	0-14	0-14%	15-64	15-64%	>=65	>=65%	TOTALE	Tot. %
MASCHI	186	10,1	1.127	61,5	521	28,4	1.834	100,0
FEMMINE	185	9,7	1.002	52,7	713	37,5	1.900	100,0
TOTALE	371	9,9	2.129	57,0	1.234	33,0	3.734	100,0

Tab.C

CLASSI	0-2	0-2%	3-5	3-5 %	6-10	6-10%	11-13	11-13%
MASCHI	36	2,0	39	2,1	55	3,0	42	2,3
FEMMINE	38	2,0	44	2,3	55	2,9	33	1,7
TOTALE	74	2,0	83	2,2	110	2,9	75	2,0

CLASSI	14-18	14-18%	19-29	19-29%	30-39	30-39%	40-49	40-49%
MASCHI	62	3,4	228	12,4	258	14,1	253	13,8
FEMMINE	57	3,0	191	10,1	224	11,8	226	11,9
TOTALE	119	3,2	419	11,2	482	12,9	479	12,8

CLASSI	50-64	50-64%	65-74	65-74%	>=75	>=75%	TOTALE	Tot. %
MASCHI	340	18,5	272	14,8	249	13,6	1.834	100,0
FEMMINE	319	16,8	274	14,4	439	23,1	1.900	100,0
TOTALE	659	17,6	546	14,6	688	18,4	3.734	100,0

Tab.D

INDICI DEMOGRAFICI	
Indice di vecchiaia	332,6
Indice di dipendenza totale	75,4
Indice di dipendenza giovanile	17,4
Indice di dipendenza senile	58,0
Indice di struttura pop. att.	114,8
Indice di ricambio pop. att.	202,5
Densità	35,3

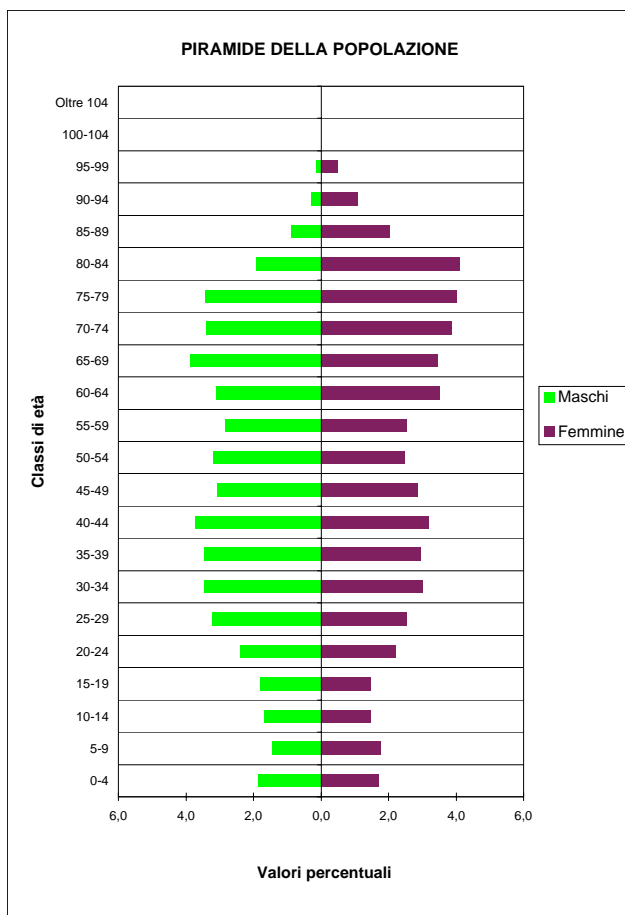

COMUNE DI NEVIANO DEGLI ARDUINI
Stranieri residenti

STRUTTURA PER ETÀ E SESSO - 1.1.2005

ANNI	MASCHI	FEMMINE	TOTALE
0	2	-	2
1	2	1	3
2	6	2	8
3	3	4	7
4	4	4	8
Totale 0-4	17	11	28
5	1	3	4
6	1	2	3
7	3	2	5
8	1	2	3
9	3	-	3
Totale 5-9	9	9	18
10	1	-	1
11	2	1	3
12	1	-	1
13	1	3	4
14	1	1	2
Totale 10-14	6	5	11
15	1	-	1
16	2	2	4
17	-	-	-
18	3	2	5
19	2	2	4
Totale 15-19	8	6	14
20	3	3	6
21	2	1	3
22	5	4	9
23	4	1	5
24	2	5	7
Totale 20-24	16	14	30
25	3	1	4
26	7	5	12
27	2	3	5
28	8	5	13
29	1	3	4
Totale 25-29	21	17	38
30	3	5	8
31	2	4	6
32	3	-	3
33	2	6	8
34	4	1	5
Totale 30-34	14	16	30
35	6	2	8
36	1	1	2
37	5	2	7
38	1	-	1
39	1	1	2
Totale 35-39	14	6	20
40	3	2	5
41	2	2	4
42	1	1	2
43	2	3	5
44	4	4	8
Totale 40-44	12	12	24
45	2	4	6
46	1	3	4
47	-	-	-
48	5	1	6
49	3	1	4
Totale 45-49	11	9	20
50	-	1	1
51	-	3	3
52	1	1	2
53	1	1	2
54	2	2	4
Totale 50-54	4	8	12

ANNI	MASCHI	FEMMINE	TOTALE
55	-	1	1
56	-	1	1
57	-	-	-
58	-	1	1
59	-	1	1
Totale 55-59	-	4	4
60	-	-	-
61	-	-	-
62	-	2	2
63	-	-	-
64	1	-	1
Totale 60-64	1	2	3
65 e oltre	1	5	6

MASCHI	FEMMINE	TOTALE
134	124	258

PIRAMIDE DELLA POPOLAZIONE

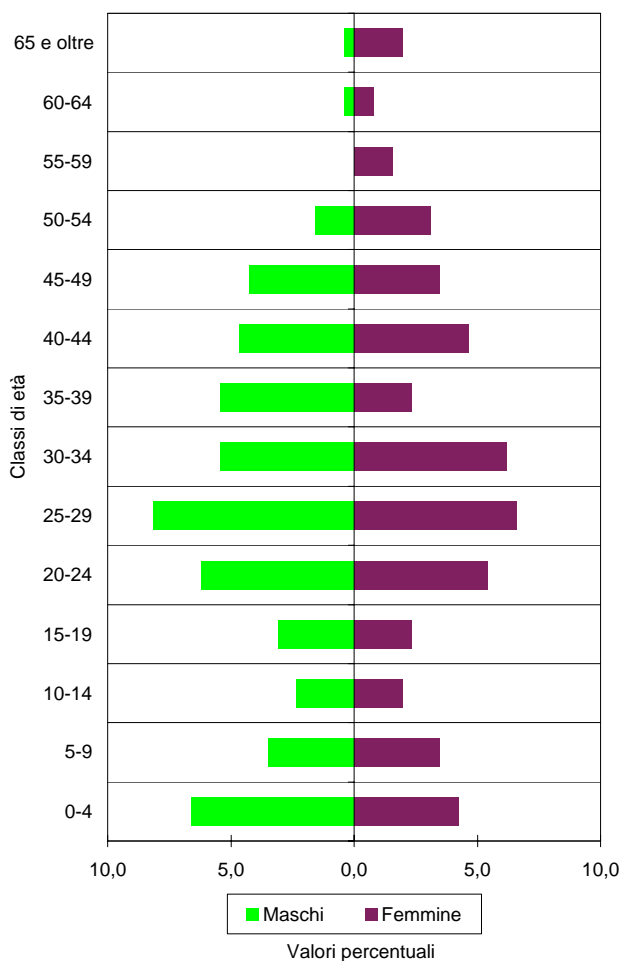

COMUNE DI NEVIANO DEGLI ARDUINI
Stranieri residenti

STRANIERI PER 100 ABITANTI NELLE CLASSI DI ETÀ' QUINQUENNALI - 1.1.2005

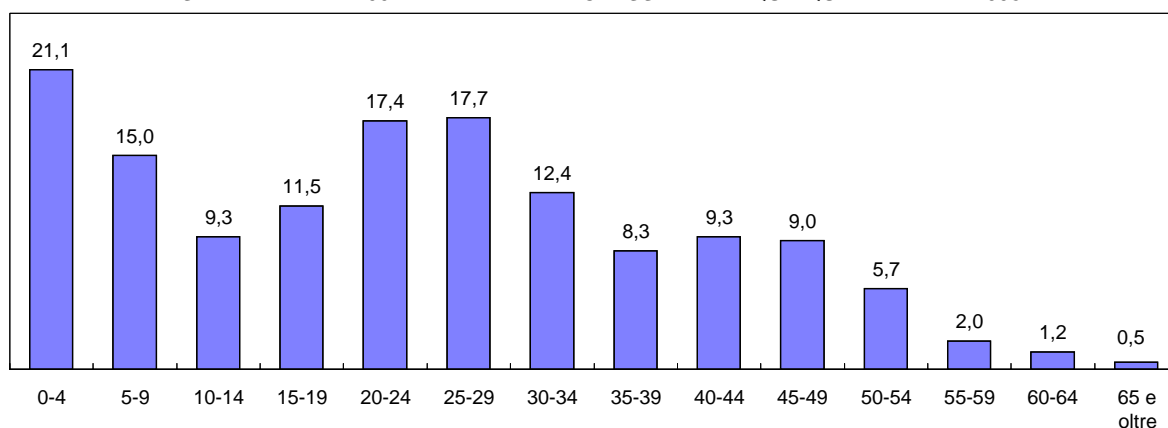

CITTADINANZE PRINCIPALI - SERIE STORICA

PAESE D'ORIGINE	2000	2001	2002	2003	2004	2005
Marocco	64	73	86	94	99	106
Albania	23	40	55	57	61	57
Argentina	9	14	19	17	15	16
India	3	5	8	12	12	15
Moldavia (Rep.Moldava)	-	-	5	6	8	14
Romania	-	1	2	2	4	8
Croazia	4	4	4	5	8	7
Cina Popolare	-	2	3	8	5	7
Costa d'Avorio	-	-	-	6	5	5
Francia	7	8	6	6	7	4
Senegal	4	7	5	6	5	3
Ucraina	-	-	-	2	3	2
Cuba	-	-	1	2	2	2
Svizzera	2	2	1	1	2	2
Russia	-	-	-	-	2	2
Dominicana, Rep.	-	1	1	1	1	1
Germania	1	1	1	1	1	1
Paesi Bassi	-	1	1	1	1	1
ALTRI	14	18	10	7	8	5
TOTALE	131	177	208	234	249	258
Stranieri per 100 abitanti	3,6	4,8	5,6	6,3	6,6	6,9

DISTRIBUZIONE PERCENTUALE CITTADINANZE - 1.1.2005

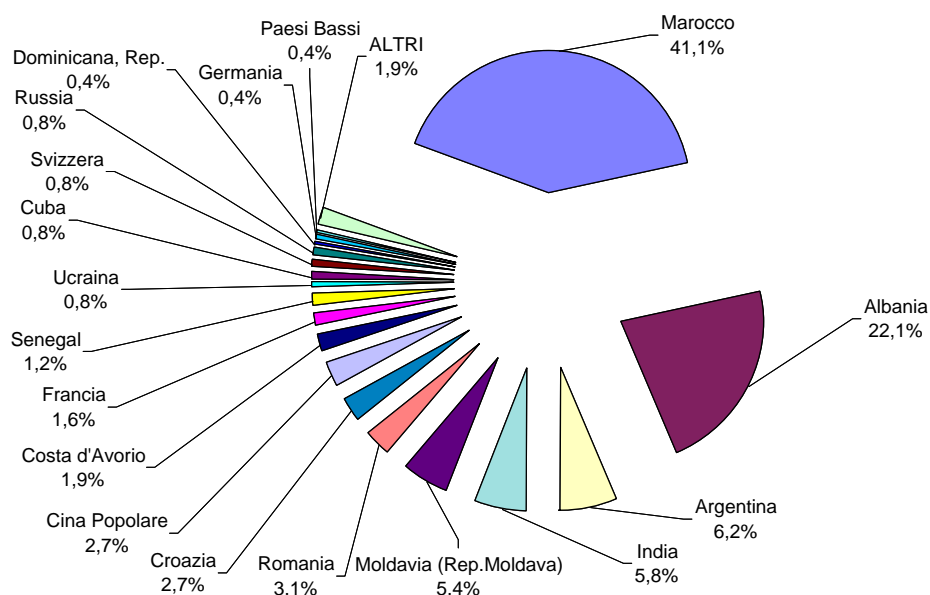

COMUNE DI NOCETO
Popolazione complessiva

STRUTTURA PER ETÀ E SESSO - 1.1.2005

ANNI	MASCHI	FEMMINE	TOTALE
0	71	60	131
1	41	58	99
2	54	58	112
3	52	66	118
4	48	50	98
Totale 0-4	266	292	558
5	50	54	104
6	69	42	111
7	57	46	103
8	52	56	108
9	56	44	100
Totale 5-9	284	242	526
10	42	37	79
11	52	58	110
12	56	47	103
13	50	51	101
14	56	52	108
Totale 10-14	256	245	501
15	50	50	100
16	60	39	99
17	42	46	88
18	60	38	98
19	58	30	88
Totale 15-19	270	203	473
20	57	52	109
21	54	65	119
22	55	53	108
23	65	46	111
24	64	59	123
Totale 20-24	295	275	570
25	66	59	125
26	73	63	136
27	81	69	150
28	77	64	141
29	87	86	173
Totale 25-29	384	341	725
30	85	91	176
31	90	92	182
32	105	76	181
33	92	94	186
34	107	82	189
Totale 30-34	479	435	914
35	96	98	194
36	111	97	208
37	103	86	189
38	113	89	202
39	86	106	192
Totale 35-39	509	476	985
40	98	90	188
41	98	98	196
42	101	88	189
43	74	102	176
44	109	76	185
Totale 40-44	480	454	934
45	89	82	171
46	98	90	188
47	73	70	143
48	93	70	163
49	62	81	143
Totale 45-49	415	393	808
50	71	88	159
51	70	53	123
52	61	59	120
53	75	81	156
54	73	69	142
Totale 50-54	350	350	700

ANNI	MASCHI	FEMMINE	TOTALE
55	92	76	168
56	62	69	131
57	69	63	132
58	77	78	155
59	55	71	126
Totale 55-59	355	357	712
60	55	63	118
61	60	43	103
62	71	69	140
63	55	59	114
64	63	81	144
Totale 60-64	304	315	619
65	65	63	128
66	81	57	138
67	46	55	101
68	40	67	107
69	67	70	137
Totale 65-69	299	312	611
70	49	54	103
71	54	50	104
72	33	62	95
73	37	70	107
74	45	54	99
Totale 70-74	218	290	508
75	35	67	102
76	39	56	95
77	35	64	99
78	32	43	75
79	35	57	92
Totale 75-79	176	287	463
80	43	71	114
81	23	58	81
82	27	51	78
83	25	40	65
84	30	50	80
Totale 80-84	148	270	418
85	8	16	24
86	6	21	27
87	10	9	19
88	12	27	39
89	10	29	39
Totale 85-89	46	102	148
90	9	23	32
91	4	17	21
92	5	19	24
93	4	17	21
94	3	5	8
Totale 90-94	25	81	106
95	4	9	13
96	1	1	2
97	-	3	3
98	-	1	1
99	-	3	3
Totale 95-99	5	17	22
100	-	-	-
101	-	-	-
102	-	-	-
103	-	-	-
104	-	-	-
Totale 100-104	-	-	-
Oltre 104	-	-	-

MASCHI	FEMMINE	TOTALE
5.564	5.737	11.301

COMUNE DI NOCETO
Popolazione complessiva

Tab.A

CLASSI	0-19	0-19%	20-59	20-59%	>=60	>=60%	TOTALE	Tot.%
MASCHI	1.076	19,3	3.267	58,7	1.221	21,9	5.564	100,0
FEMMINE	982	17,1	3.081	53,7	1.674	29,2	5.737	100,0
TOTALE	2.058	18,2	6.348	56,2	2.895	25,6	11.301	100,0

Tab.B

CLASSI	0-14	0-14%	15-64	15-64%	>=65	>=65%	TOTALE	Tot.%
MASCHI	806	14,5	3.841	69,0	917	16,5	5.564	100,0
FEMMINE	779	13,6	3.599	62,7	1.359	23,7	5.737	100,0
TOTALE	1.585	14,0	7.440	65,8	2.276	20,1	11.301	100,0

Tab.C

CLASSI	0-2	0-2%	3-5	3-5 %	6-10	6-10%	11-13	11-13%
MASCHI	166	3,0	150	2,7	276	5,0	158	2,8
FEMMINE	176	3,1	170	3,0	225	3,9	156	2,7
TOTALE	342	3,0	320	2,8	501	4,4	314	2,8

CLASSI	14-18	14-18%	19-29	19-29%	30-39	30-39%	40-49	40-49%
MASCHI	268	4,8	737	13,2	988	17,8	895	16,1
FEMMINE	225	3,9	646	11,3	911	15,9	847	14,8
TOTALE	493	4,4	1.383	12,2	1.899	16,8	1.742	15,4

CLASSI	50-64	50-64%	65-74	65-74%	>=75	>=75%	TOTALE	Tot.%
MASCHI	1.009	18,1	517	9,3	400	7,2	5.564	100,0
FEMMINE	1.022	17,8	602	10,5	757	13,2	5.737	100,0
TOTALE	2.031	18,0	1.119	9,9	1.157	10,2	11.301	100,0

Tab.D

INDICI DEMOGRAFICI	
Indice di vecchiaia	143,6
Indice di dipendenza totale	51,9
Indice di dipendenza giovanile	21,3
Indice di dipendenza senile	30,6
Indice di struttura pop. att.	102,9
Indice di ricambio pop. att.	130,9
Densità	141,9

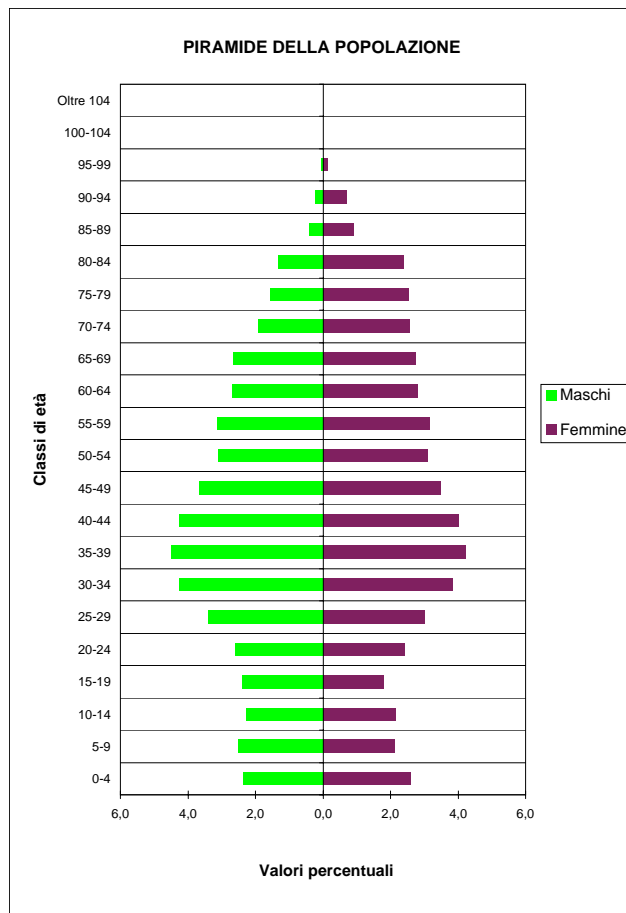

COMUNE DI NOCETO

Stranieri residenti

STRUTTURA PER ETÀ E SESSO - 1.1.2005

ANNI	MASCHI	FEMMINE	TOTALE
0	15	9	24
1	8	8	16
2	10	6	16
3	6	9	15
4	7	4	11
Totale 0-4	46	36	82
5	2	4	6
6	6	6	12
7	9	2	11
8	3	6	9
9	5	2	7
Totale 5-9	25	20	45
10	3	6	9
11	7	4	11
12	4	3	7
13	4	2	6
14	2	3	5
Totale 10-14	20	18	38
15	2	2	4
16	7	2	9
17	5	3	8
18	7	3	10
19	8	5	13
Totale 15-19	29	15	44
20	6	3	9
21	5	6	11
22	5	9	14
23	11	7	18
24	8	7	15
Totale 20-24	35	32	67
25	11	13	24
26	11	10	21
27	8	13	21
28	9	6	15
29	12	10	22
Totale 25-29	51	52	103
30	10	10	20
31	13	13	26
32	15	4	19
33	13	12	25
34	14	8	22
Totale 30-34	65	47	112
35	17	6	23
36	11	6	17
37	9	5	14
38	12	8	20
39	14	11	25
Totale 35-39	63	36	99
40	7	6	13
41	6	6	12
42	8	5	13
43	1	6	7
44	11	9	20
Totale 40-44	33	32	65
45	9	2	11
46	5	5	10
47	3	1	4
48	3	6	9
49	5	3	8
Totale 45-49	25	17	42
50	4	1	5
51	2	5	7
52	6	2	8
53	3	5	8
54	1	3	4
Totale 50-54	16	16	32

ANNI	MASCHI	FEMMINE	TOTALE
55	-	1	1
56	-	-	-
57	-	2	2
58	-	1	1
59	3	1	4
Totale 55-59	3	5	8
60	1	-	1
61	1	1	2
62	-	-	-
63	-	2	2
64	-	1	1
Totale 60-64	2	4	6
65 e oltre	5	2	7

MASCHI	FEMMINE	TOTALE
418	332	750

PIRAMIDE DELLA POPOLAZIONE

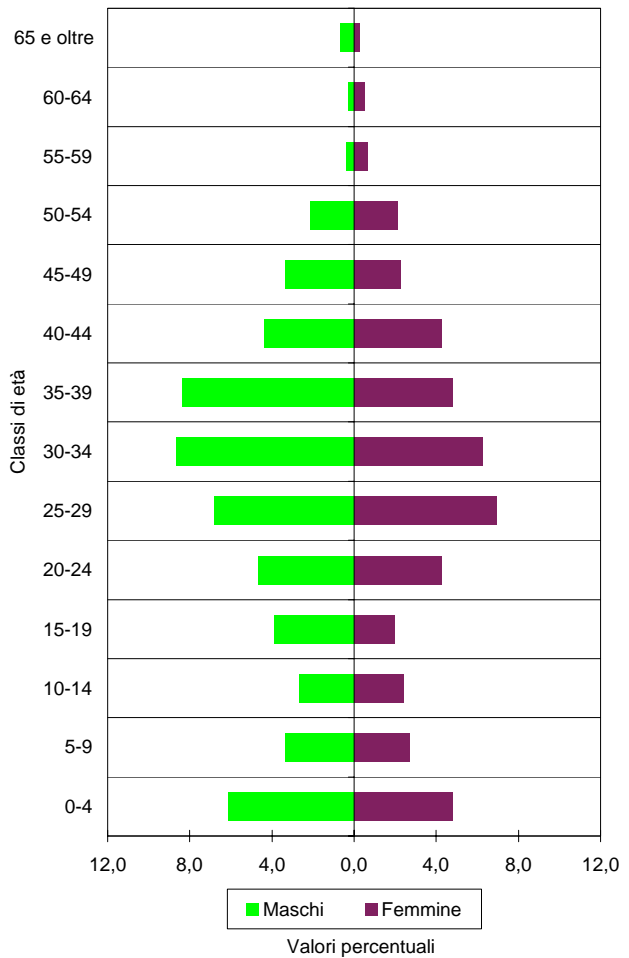

COMUNE DI NOCETO

Stranieri residenti

STRANIERI PER 100 ABITANTI NELLE CLASSI DI ETÀ' QUINQUENNALI - 1.1.2005

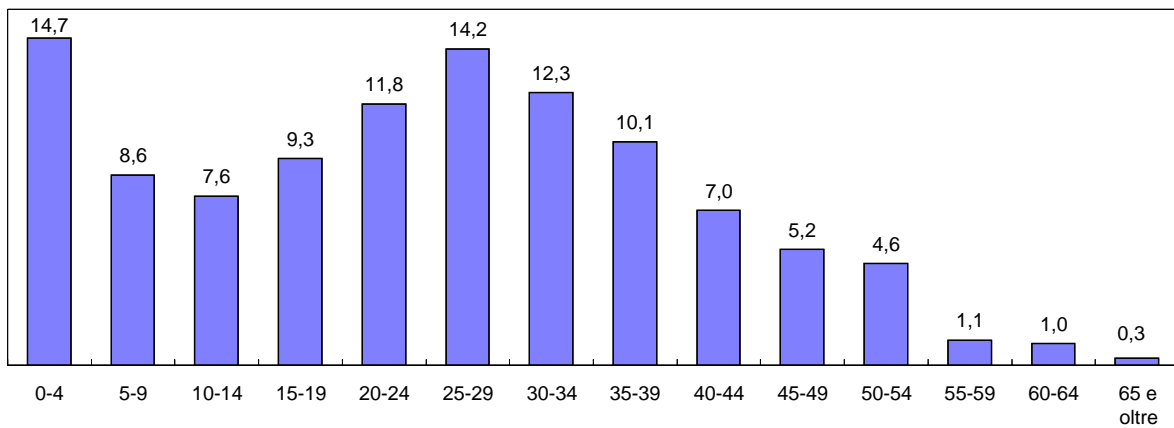

CITTADINANZE PRINCIPALI - SERIE STORICA

PAESE D'ORIGINE	2000	2001	2002	2003	2004	2005
Marocco	135	159	166	186	206	212
Albania	40	58	68	68	99	104
Tunisia	33	56	59	66	66	81
India	12	8	17	33	50	62
Moldavia (Rep.Moldava)	-	3	5	8	32	34
Senegal	2	12	12	20	25	32
Romania	-	1	6	9	13	28
Costa d'Avorio	14	6	5	13	22	25
Croazia	8	5	8	8	18	18
Ucraina	3	3	2	-	13	17
Cile	6	6	6	7	11	12
Nigeria	-	2	3	7	8	12
Polonia	8	9	8	5	10	11
Dominicana, Rep.	-	1	4	3	6	10
Jugoslavia (Serbia-Monten.)	7	4	4	9	8	9
Perù	3	3	3	3	4	9
Regno Unito	6	8	8	7	8	8
Brasile	7	4	3	5	6	7
ALTRI	50	49	56	56	58	59
TOTALE	334	397	443	513	663	750
Stranieri per 100 abitanti	3,2	3,8	4,1	4,8	6,0	6,6

DISTRIBUZIONE PERCENTUALE CITTADINANZE - 1.1.2005

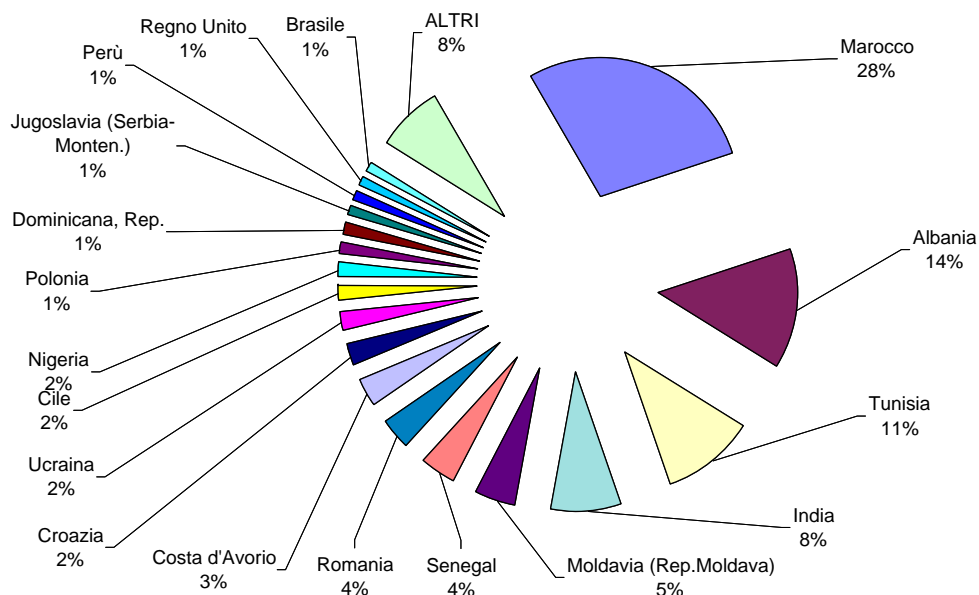

COMUNE DI PALANZANO
Popolazione complessiva

STRUTTURA PER ETA' E SESSO - 1.1.2005

ANNI	MASCHI	FEMMINE	TOTALE
0	4	6	10
1	2	6	8
2	-	2	2
3	2	1	3
4	3	2	5
Totale 0-4	11	17	28
5	1	4	5
6	2	3	5
7	3	5	8
8	2	2	4
9	3	7	10
Totale 5-9	11	21	32
10	1	6	7
11	2	3	5
12	6	7	13
13	4	4	8
14	4	4	8
Totale 10-14	17	24	41
15	5	6	11
16	3	1	4
17	4	4	8
18	5	4	9
19	3	5	8
Totale 15-19	20	20	40
20	4	3	7
21	7	3	10
22	7	4	11
23	4	7	11
24	3	2	5
Totale 20-24	25	19	44
25	6	8	14
26	7	5	12
27	11	6	17
28	6	3	9
29	7	8	15
Totale 25-29	37	30	67
30	7	5	12
31	11	6	17
32	15	9	24
33	4	9	13
34	5	3	8
Totale 30-34	42	32	74
35	8	9	17
36	10	6	16
37	9	3	12
38	9	6	15
39	7	6	13
Totale 35-39	43	30	73
40	11	6	17
41	15	8	23
42	5	5	10
43	7	3	10
44	10	5	15
Totale 40-44	48	27	75
45	10	8	18
46	10	11	21
47	7	7	14
48	9	9	18
49	7	4	11
Totale 45-49	43	39	82
50	14	3	17
51	6	7	13
52	8	6	14
53	8	6	14
54	11	7	18
Totale 50-54	47	29	76

ANNI	MASCHI	FEMMINE	TOTALE
55	10	10	20
56	9	8	17
57	11	10	21
58	16	9	25
59	13	8	21
Totale 55-59	59	45	104
60	15	16	31
61	4	15	19
62	7	14	21
63	9	8	17
64	13	11	24
Totale 60-64	48	64	112
65	11	7	18
66	11	12	23
67	9	12	21
68	9	7	16
69	8	9	17
Totale 65-69	48	47	95
70	12	11	23
71	9	9	18
72	9	14	23
73	10	12	22
74	10	8	18
Totale 70-74	50	54	104
75	11	12	23
76	11	9	20
77	13	11	24
78	11	11	22
79	5	12	17
Totale 75-79	51	55	106
80	4	17	21
81	11	16	27
82	7	13	20
83	6	9	15
84	5	10	15
Totale 80-84	33	65	98
85	3	6	9
86	3	1	4
87	2	4	6
88	4	3	7
89	1	2	3
Totale 85-89	13	16	29
90	3	3	6
91	2	4	6
92	-	2	2
93	3	3	6
94	-	2	2
Totale 90-94	8	14	22
95	-	1	1
96	1	5	6
97	-	1	1
98	-	2	2
99	-	-	-
Totale 95-99	1	9	10
100	-	1	1
101	-	-	-
102	-	-	-
103	-	-	-
104	-	-	-
Totale 100-104	-	1	1
Oltre 104	-	-	-

MASCHI	FEMMINE	TOTALE
655	658	1.313

COMUNE DI PALANZANO
Popolazione complessiva

Tab.A

CLASSI	0-19	0-19%	20-59	20-59%	>=60	>=60%	TOTALE	Tot. %
MASCHI	59	9,0	344	52,5	252	38,5	655	100,0
FEMMINE	82	12,5	251	38,1	325	49,4	658	100,0
TOTALE	141	10,7	595	45,3	577	43,9	1.313	100,0

Tab.B

CLASSI	0-14	0-14%	15-64	15-64%	>=65	>=65%	TOTALE	Tot. %
MASCHI	39	6,0	412	62,9	204	31,1	655	100,0
FEMMINE	62	9,4	335	50,9	261	39,7	658	100,0
TOTALE	101	7,7	747	56,9	465	35,4	1.313	100,0

Tab.C

CLASSI	0-2	0-2%	3-5	3-5 %	6-10	6-10%	11-13	11-13%
MASCHI	6	0,9	6	0,9	11	1,7	12	1,8
FEMMINE	14	2,1	7	1,1	23	3,5	14	2,1
TOTALE	20	1,5	13	1,0	34	2,6	26	2,0

CLASSI	14-18	14-18%	19-29	19-29%	30-39	30-39%	40-49	40-49%
MASCHI	21	3,2	65	9,9	85	13,0	91	13,9
FEMMINE	19	2,9	54	8,2	62	9,4	66	10,0
TOTALE	40	3,0	119	9,1	147	11,2	157	12,0

CLASSI	50-64	50-64%	65-74	65-74%	>=75	>=75%	TOTALE	Tot. %
MASCHI	154	23,5	98	15,0	106	16,2	655	100,0
FEMMINE	138	21,0	101	15,3	160	24,3	658	100,0
TOTALE	292	22,2	199	15,2	266	20,3	1.313	100,0

Tab.D

INDICI DEMOGRAFICI	
Indice di vecchiaia	460,4
Indice di dipendenza totale	75,8
Indice di dipendenza giovanile	13,5
Indice di dipendenza senile	62,2
Indice di struttura pop. att.	150,7
Indice di ricambio pop. att.	280,0
Densità	18,7

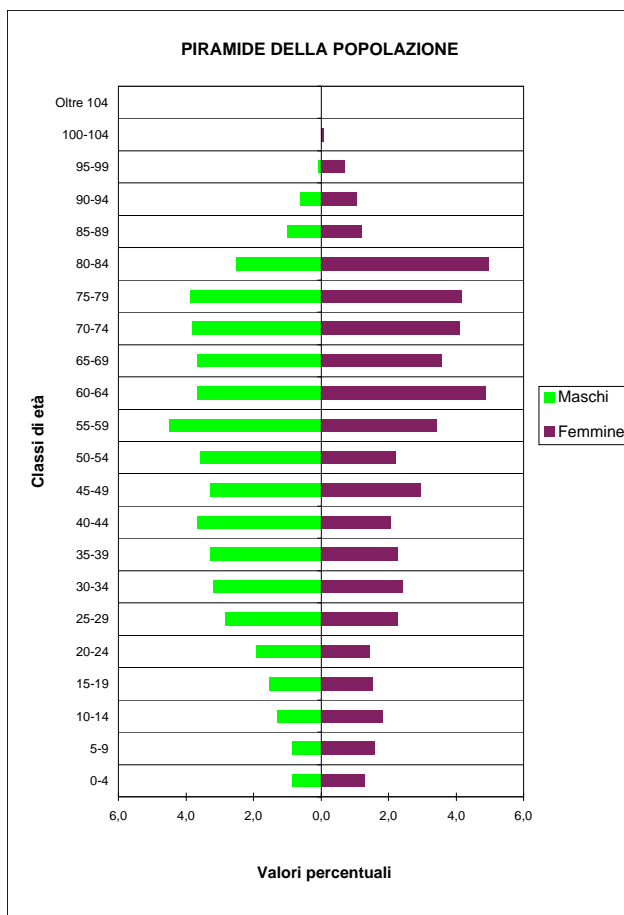

COMUNE DI PALANZANO

Stranieri residenti

STRUTTURA PER ETÀ E SESSO - 1.1.2005

ANNI	MASCHI	FEMMINE	TOTALE
0	1	1	2
1	-	-	-
2	-	1	1
3	-	-	-
4	-	-	-
Totale 0-4	1	2	3
5	-	-	-
6	-	-	-
7	-	1	1
8	1	1	2
9	1	-	1
Totale 5-9	2	2	4
10	-	-	-
11	-	1	1
12	-	-	-
13	1	-	1
14	1	-	1
Totale 10-14	2	1	3
15	-	1	1
16	-	-	-
17	2	-	2
18	-	1	1
19	1	1	2
Totale 15-19	3	3	6
20	1	-	1
21	1	1	2
22	3	1	4
23	1	-	1
24	1	-	1
Totale 20-24	7	2	9
25	1	1	2
26	-	-	-
27	3	1	4
28	-	-	-
29	2	1	3
Totale 25-29	6	3	9
30	-	-	-
31	2	-	2
32	-	1	1
33	-	-	-
34	1	1	2
Totale 30-34	3	2	5
35	1	2	3
36	2	-	2
37	-	-	-
38	1	-	1
39	-	1	1
Totale 35-39	4	3	7
40	-	-	-
41	-	1	1
42	-	1	1
43	-	-	-
44	-	1	1
Totale 40-44	-	3	3
45	-	2	2
46	-	-	-
47	-	1	1
48	-	1	1
49	-	1	1
Totale 45-49	-	5	5
50	2	1	3
51	-	-	-
52	-	-	-
53	1	2	3
54	-	-	-
Totale 50-54	3	3	6

ANNI	MASCHI	FEMMINE	TOTALE
55	1	-	1
56	-	-	-
57	-	-	-
58	-	-	-
59	-	-	-
Totale 55-59	1	-	1
60	-	-	-
61	-	-	-
62	-	1	1
63	-	-	-
64	-	-	-
Totale 60-64	-	1	1
65 e oltre	-	-	-

MASCHI	FEMMINE	TOTALE
32	30	62

PIRAMIDE DELLA POPOLAZIONE

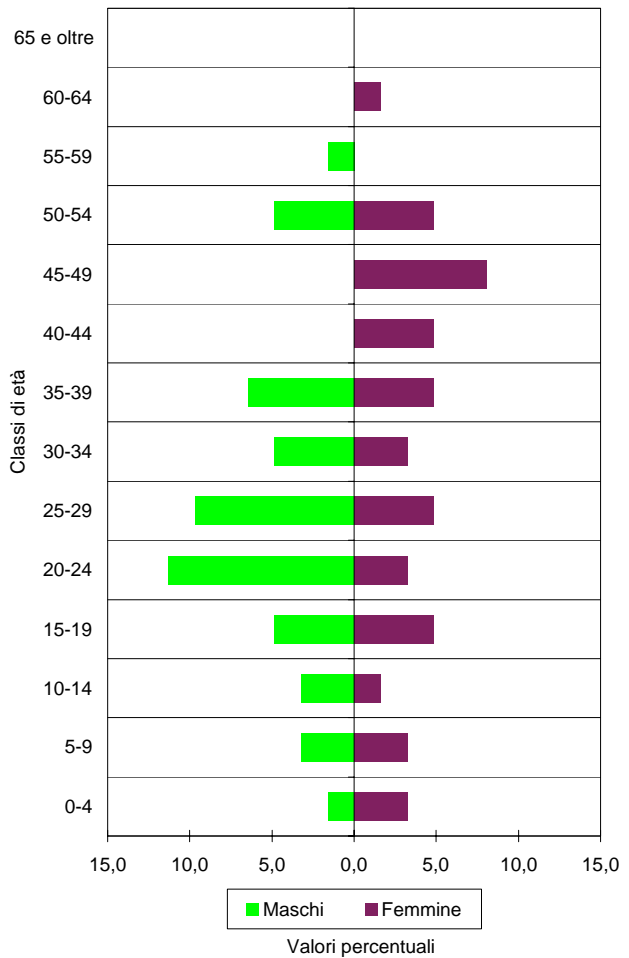

COMUNE DI PALANZANO
Stranieri residenti

STRANIERI PER 100 ABITANTI NELLE CLASSI DI ETÀ' QUINQUENNALI - 1.1.2005

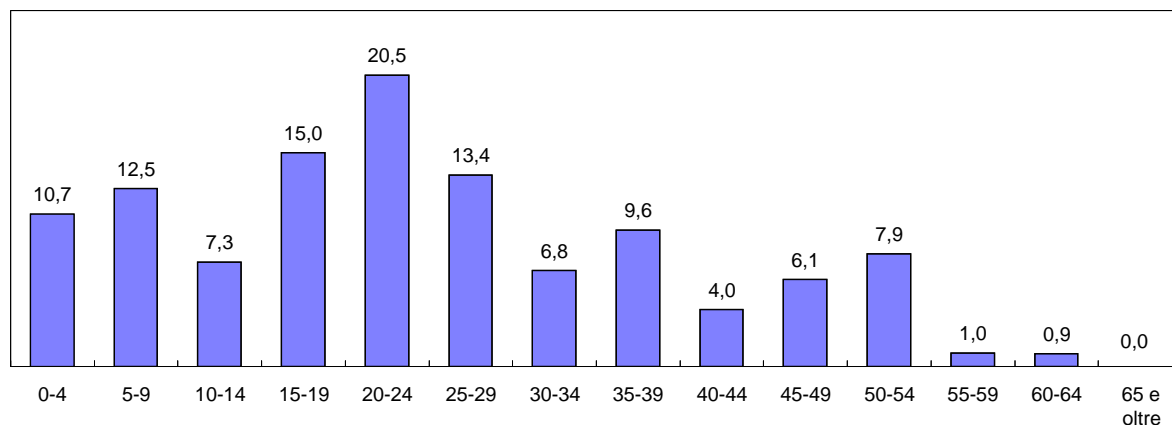

CITTADINANZE PRINCIPALI - SERIE STORICA

PAESE D'ORIGINE	2000	2001	2002	2003	2004	2005
Marocco	2	7	-	13	17	22
Romania	-	-	1	1	8	16
Moldavia (Rep.Moldava)	-	1	-	1	7	8
Albania	-	2	1	2	5	6
India	-	1	1	6	4	5
Ucraina	-	-	-	-	1	2
Regno Unito	-	-	1	1	1	1
Slovenia	-	-	-	1	1	1
Ecuador	-	-	-	-	1	1
Francia	-	2	2	2	2	-
Costa d'Avorio	-	7	7	1	1	-
Macedonia	-	-	-	-	1	-
Jugoslavia (Serbia-Monten.)	-	-	1	1	-	-
Brasile	1	2	-	-	-	-
Mozambico	-	-	13	-	-	-
Paesi Bassi	1	1	-	-	-	-
TOTALE	4	23	27	29	49	62
Stranieri per 100 abitanti	0,3	1,7	2,0	2,2	3,7	4,7

DISTRIBUZIONE PERCENTUALE CITTADINANZE - 1.1.2005

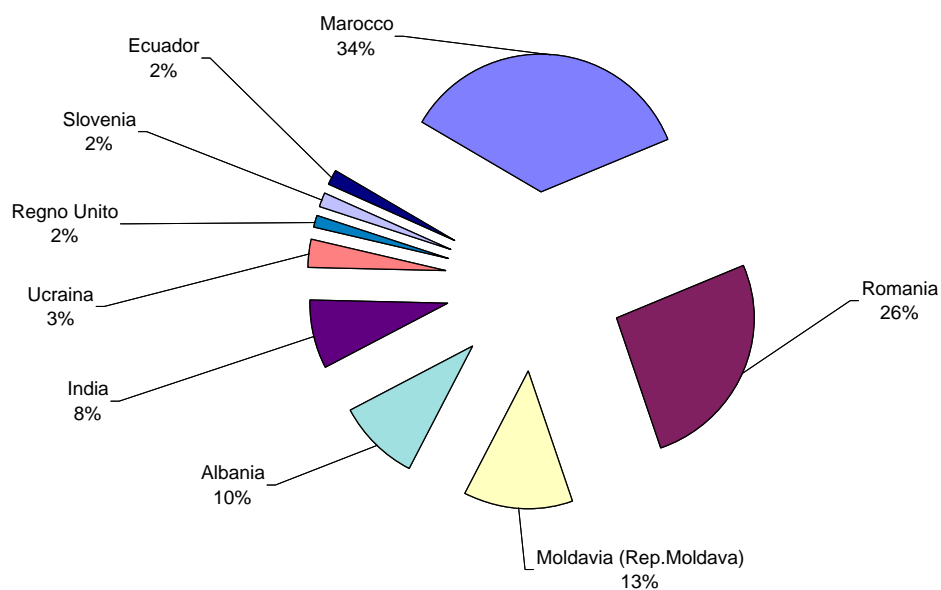

COMUNE DI PARMA
Popolazione complessiva

STRUTTURA PER ETA' E SESSO - 1.1.2005

ANNI	MASCHI	FEMMINE	TOTALE
0	743	738	1.481
1	799	679	1.478
2	702	717	1.419
3	696	707	1.403
4	725	689	1.414
Totale 0-4	3.665	3.530	7.195
5	703	715	1.418
6	682	630	1.312
7	686	611	1.297
8	648	609	1.257
9	653	620	1.273
Totale 5-9	3.372	3.185	6.557
10	609	603	1.212
11	610	570	1.180
12	652	610	1.262
13	668	577	1.245
14	651	628	1.279
Totale 10-14	3.190	2.988	6.178
15	629	588	1.217
16	671	641	1.312
17	608	613	1.221
18	638	555	1.193
19	708	606	1.314
Totale 15-19	3.254	3.003	6.257
20	703	669	1.372
21	706	728	1.434
22	823	760	1.583
23	848	768	1.616
24	868	856	1.724
Totale 20-24	3.948	3.781	7.729
25	984	899	1.883
26	1.046	1.096	2.142
27	1.195	1.112	2.307
28	1.264	1.285	2.549
29	1.412	1.350	2.762
Totale 25-29	5.901	5.742	11.643
30	1.470	1.540	3.010
31	1.474	1.500	2.974
32	1.509	1.444	2.953
33	1.554	1.575	3.129
34	1.554	1.466	3.020
Totale 30-34	7.561	7.525	15.086
35	1.602	1.486	3.088
36	1.597	1.473	3.070
37	1.470	1.541	3.011
38	1.589	1.514	3.103
39	1.546	1.513	3.059
Totale 35-39	7.804	7.527	15.331
40	1.586	1.498	3.084
41	1.502	1.432	2.934
42	1.400	1.383	2.783
43	1.338	1.321	2.659
44	1.285	1.322	2.607
Totale 40-44	7.111	6.956	14.067
45	1.256	1.288	2.544
46	1.208	1.151	2.359
47	1.160	1.234	2.394
48	1.118	1.184	2.302
49	1.074	1.124	2.198
Totale 45-49	5.816	5.981	11.797
50	1.057	1.187	2.244
51	1.025	1.095	2.120
52	979	1.101	2.080
53	972	1.095	2.067
54	1.068	1.220	2.288
Totale 50-54	5.101	5.698	10.799

ANNI	MASCHI	FEMMINE	TOTALE
55	1.010	1.213	2.223
56	1.235	1.276	2.511
57	1.223	1.253	2.476
58	1.200	1.336	2.536
59	882	974	1.856
Totale 55-59	5.550	6.052	11.602
60	935	1.108	2.043
61	977	1.054	2.031
62	1.013	1.106	2.119
63	991	1.182	2.173
64	1.096	1.279	2.375
Totale 60-64	5.012	5.729	10.741
65	1.048	1.236	2.284
66	1.069	1.300	2.369
67	973	1.095	2.068
68	875	1.045	1.920
69	925	1.101	2.026
Totale 65-69	4.890	5.777	10.667
70	839	1.072	1.911
71	808	989	1.797
72	763	1.045	1.808
73	748	1.063	1.811
74	786	1.086	1.872
Totale 70-74	3.944	5.255	9.199
75	711	1.076	1.787
76	663	979	1.642
77	618	969	1.587
78	605	1.018	1.623
79	582	994	1.576
Totale 75-79	3.179	5.036	8.215
80	562	939	1.501
81	511	969	1.480
82	422	846	1.268
83	445	867	1.312
84	409	770	1.179
Totale 80-84	2.349	4.391	6.740
85	237	480	717
86	155	335	490
87	122	298	420
88	129	340	469
89	143	405	548
Totale 85-89	786	1.858	2.644
90	127	366	493
91	106	294	400
92	66	255	321
93	56	210	266
94	39	158	197
Totale 90-94	394	1.283	1.677
95	29	88	117
96	13	62	75
97	10	46	56
98	6	35	41
99	-	23	23
Totale 95-99	58	254	312
100	2	17	19
101	-	6	6
102	-	2	2
103	1	4	5
104	-	2	2
Totale 100-104	3	31	34
Oltre 104	-	1	1

MASCHI	FEMMINE	TOTALE
82.888	91.583	174.471

COMUNE DI PARMA
Popolazione complessiva

Tab.A

CLASSI	0-19	0-19%	20-59	20-59%	>=60	>=60%	TOTALE	Tot. %
MASCHI	13.481	16,3	48.792	58,9	20.615	24,9	82.888	100,0
FEMMINE	12.706	13,9	49.262	53,8	29.615	32,3	91.583	100,0
TOTALE	26.187	15,0	98.054	56,2	50.230	28,8	174.471	100,0

Tab.B

CLASSI	0-14	0-14%	15-64	15-64%	>=65	>=65%	TOTALE	Tot. %
MASCHI	10.227	12,3	57.058	68,8	15.603	18,8	82.888	100,0
FEMMINE	9.703	10,6	57.994	63,3	23.886	26,1	91.583	100,0
TOTALE	19.930	11,4	115.052	65,9	39.489	22,6	174.471	100,0

Tab.C

CLASSI	0-2	0-2%	3-5	3-5 %	6-10	6-10%	11-13	11-13%
MASCHI	2.244	2,7	2.124	2,6	3.278	4,0	1.930	2,3
FEMMINE	2.134	2,3	2.111	2,3	3.073	3,4	1.757	1,9
TOTALE	4.378	2,5	4.235	2,4	6.351	3,6	3.687	2,1

CLASSI	14-18	14-18%	19-29	19-29%	30-39	30-39%	40-49	40-49%
MASCHI	3.197	3,9	10.557	12,7	15.365	18,5	12.927	15,6
FEMMINE	3.025	3,3	10.129	11,1	15.052	16,4	12.937	14,1
TOTALE	6.222	3,6	20.686	11,9	30.417	17,4	25.864	14,8

CLASSI	50-64	50-64%	65-74	65-74%	>=75	>=75%	TOTALE	Tot. %
MASCHI	15.663	18,9	8.834	10,7	6.769	8,2	82.888	100,0
FEMMINE	17.479	19,1	11.032	12,0	12.854	14,0	91.583	100,0
TOTALE	33.142	19,0	19.866	11,4	19.623	11,2	174.471	100,0

Tab.D

INDICI DEMOGRAFICI	
Indice di vecchiaia	198,1
Indice di dipendenza totale	51,6
Indice di dipendenza giovanile	17,3
Indice di dipendenza senile	34,3
Indice di struttura pop. att.	105,3
Indice di ricambio pop. att.	171,7
Densità	669,1

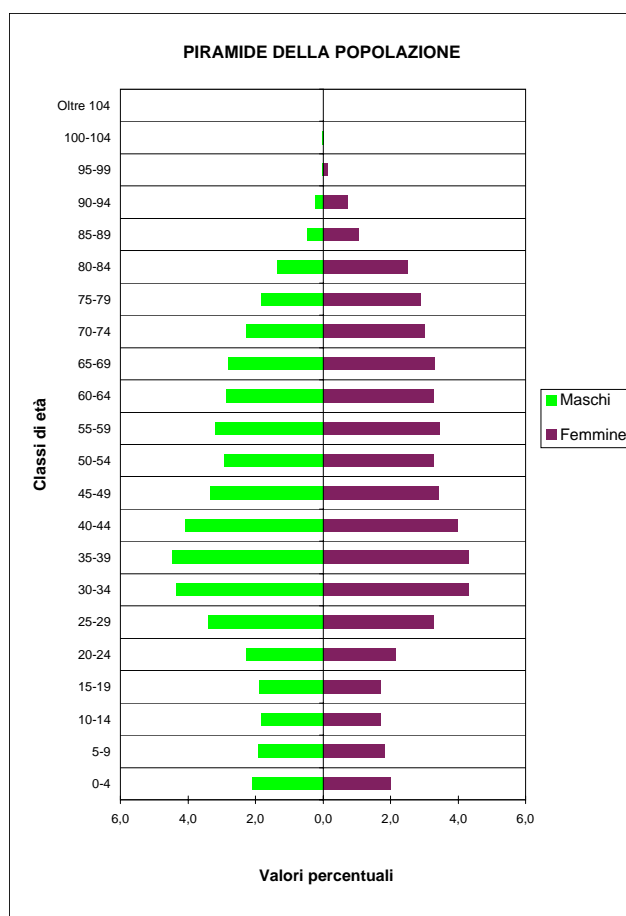

COMUNE DI PARMA
Stranieri residenti

STRUTTURA PER ETA' E SESSO - 1.1.2005

ANNI	MASCHI	FEMMINE	TOTALE
0	115	111	226
1	115	97	212
2	107	86	193
3	97	98	195
4	101	87	188
Totale 0-4	535	479	1.014
5	70	78	148
6	81	71	152
7	76	61	137
8	63	57	120
9	56	60	116
Totale 5-9	346	327	673
10	53	52	105
11	58	55	113
12	64	45	109
13	47	55	102
14	45	54	99
Totale 10-14	267	261	528
15	54	39	93
16	53	56	109
17	63	58	121
18	84	60	144
19	95	51	146
Totale 15-19	349	264	613
20	86	87	173
21	95	90	185
22	152	111	263
23	128	114	242
24	126	137	263
Totale 20-24	587	539	1.126
25	165	145	310
26	152	206	358
27	174	201	375
28	196	234	430
29	200	225	425
Totale 25-29	887	1.011	1.898
30	219	277	496
31	198	229	427
32	194	231	425
33	199	196	395
34	238	175	413
Totale 30-34	1.048	1.108	2.156
35	210	193	403
36	236	202	438
37	193	163	356
38	219	158	377
39	208	147	355
Totale 35-39	1.066	863	1.929
40	206	160	366
41	153	147	300
42	157	146	303
43	133	133	266
44	133	130	263
Totale 40-44	782	716	1.498
45	131	100	231
46	101	103	204
47	93	114	207
48	66	107	173
49	63	76	139
Totale 45-49	454	500	954
50	52	74	126
51	47	58	105
52	31	49	80
53	22	53	75
54	33	57	90
Totale 50-54	185	291	476

ANNI	MASCHI	FEMMINE	TOTALE
55	15	45	60
56	20	26	46
57	13	30	43
58	10	34	44
59	12	24	36
Totale 55-59	70	159	229
60	11	10	21
61	10	12	22
62	8	12	20
63	7	11	18
64	10	15	25
Totale 60-64	46	60	106
65 e oltre	58	118	176

MASCHI	FEMMINE	TOTALE
6.680	6.696	13.376

PIRAMIDE DELLA POPOLAZIONE

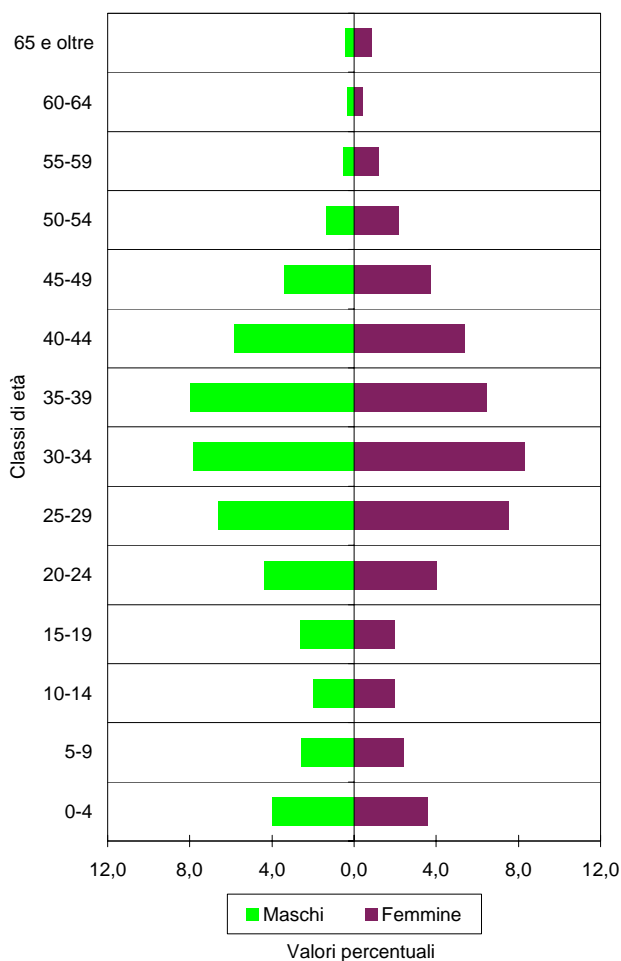

COMUNE DI PARMA
Stranieri residenti

STRANIERI PER 100 ABITANTI NELLE CLASSI DI ETÀ' QUINQUENNALI - 1.1.2005

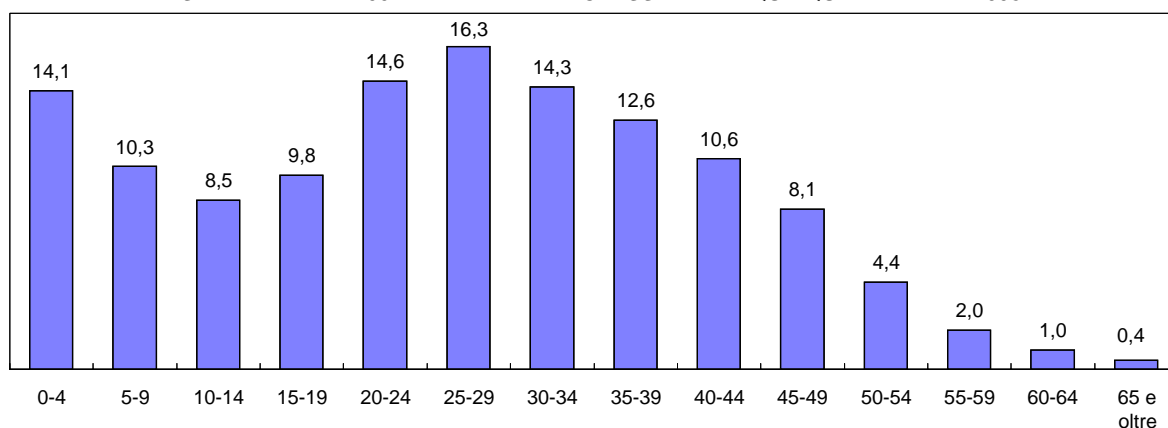

CITTADINANZE PRINCIPALI - SERIE STORICA

PAESE D'ORIGINE	2000	2001	2002	2003	2004	2005
Albania	575	774	941	1.061	1.195	1.438
Tunisia	887	977	1.164	1.289	1.212	1.427
Filippine	535	668	792	897	1.056	1.216
Moldavia (Rep.Moldava)	8	28	57	102	665	1.101
Marocco	441	542	582	629	666	735
Ghana	378	452	523	560	540	602
Nigeria	320	397	455	499	483	534
Senegal	340	400	436	460	472	499
Ucraina	20	28	39	63	284	478
Costa d'Avorio	263	300	365	373	421	443
Romania	92	118	168	193	299	424
Cina Popolare	197	230	274	282	279	324
Perù	100	116	138	149	207	241
Colombia	88	103	118	132	182	210
Croazia	188	200	216	206	201	205
Camerun	56	74	90	120	151	195
India	73	112	125	144	154	188
Etiopia	59	84	103	125	146	182
ALTRI	1.966	2.161	2.399	2.638	2.585	2.934
TOTALE	6.586	7.764	8.985	9.922	11.198	13.376
Stranieri per 100 abitanti	3,9	4,6	5,2	5,8	6,5	7,7

DISTRIBUZIONE PERCENTUALE CITTADINANZE - 1.1.2005

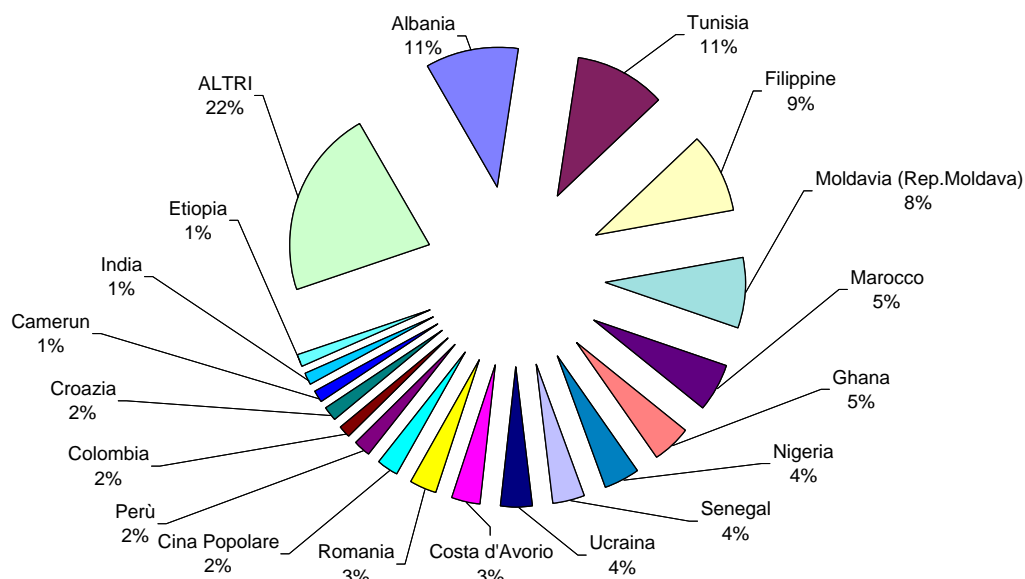

COMUNE DI PELLEGRINO PARMENSE
Popolazione complessiva

STRUTTURA PER ETA' E SESSO - 1.1.2005

ANNI	MASCHI	FEMMINE	TOTALE
0	5	5	10
1	5	2	7
2	4	2	6
3	13	5	18
4	4	5	9
Totale 0-4	31	19	50
5	3	5	8
6	3	3	6
7	6	2	8
8	4	-	4
9	3	1	4
Totale 5-9	19	11	30
10	1	1	2
11	3	3	6
12	3	5	8
13	4	2	6
14	1	5	6
Totale 10-14	12	16	28
15	3	3	6
16	2	2	4
17	6	4	10
18	3	2	5
19	6	5	11
Totale 15-19	20	16	36
20	8	5	13
21	6	8	14
22	11	2	13
23	4	5	9
24	4	6	10
Totale 20-24	33	26	59
25	6	7	13
26	12	6	18
27	6	6	12
28	10	6	16
29	5	4	9
Totale 25-29	39	29	68
30	13	10	23
31	5	11	16
32	9	10	19
33	11	6	17
34	11	6	17
Totale 30-34	49	43	92
35	12	5	17
36	8	10	18
37	7	4	11
38	14	5	19
39	8	13	21
Totale 35-39	49	37	86
40	5	6	11
41	5	4	9
42	8	7	15
43	5	5	10
44	6	9	15
Totale 40-44	29	31	60
45	4	5	9
46	8	5	13
47	4	5	9
48	3	7	10
49	7	6	13
Totale 45-49	26	28	54
50	11	4	15
51	5	9	14
52	6	4	10
53	10	6	16
54	3	9	12
Totale 50-54	35	32	67

ANNI	MASCHI	FEMMINE	TOTALE
55	5	12	17
56	6	6	12
57	11	6	17
58	11	10	21
59	6	9	15
Totale 55-59	39	43	82
60	14	9	23
61	5	10	15
62	11	6	17
63	12	13	25
64	7	5	12
Totale 60-64	49	43	92
65	9	8	17
66	8	10	18
67	20	9	29
68	12	7	19
69	9	13	22
Totale 65-69	58	47	105
70	13	13	26
71	9	14	23
72	9	9	18
73	16	7	23
74	12	9	21
Totale 70-74	59	52	111
75	9	6	15
76	11	12	23
77	16	6	22
78	7	13	20
79	11	10	21
Totale 75-79	54	47	101
80	8	9	17
81	7	5	12
82	5	14	19
83	6	12	18
84	3	6	9
Totale 80-84	29	46	75
85	1	6	7
86	1	3	4
87	2	5	7
88	1	1	2
89	2	7	9
Totale 85-89	7	22	29
90	5	5	10
91	1	5	6
92	-	3	3
93	2	1	3
94	1	2	3
Totale 90-94	9	16	25
95	-	1	1
96	-	1	1
97	-	-	-
98	-	2	2
99	-	-	-
Totale 95-99	-	4	4
100	-	-	-
101	-	-	-
102	-	-	-
103	-	-	-
104	-	-	-
Totale 100-104	-	-	-
Oltre 104	-	1	1

MASCHI	FEMMINE	TOTALE
646	609	1.255

COMUNE DI PELLEGRINO PARMENSE
Popolazione complessiva

Tab.A

CLASSI	0-19	0-19%	20-59	20-59%	>=60	>=60%	TOTALE	Tot. %
MASCHI	82	12,7	299	46,3	265	41,0	646	100,0
FEMMINE	62	10,2	269	44,2	278	45,6	609	100,0
TOTALE	144	11,5	568	45,3	543	43,3	1.255	100,0

Tab.B

CLASSI	0-14	0-14%	15-64	15-64%	>=65	>=65%	TOTALE	Tot. %
MASCHI	62	9,6	368	57,0	216	33,4	646	100,0
FEMMINE	46	7,6	328	53,9	235	38,6	609	100,0
TOTALE	108	8,6	696	55,5	451	35,9	1.255	100,0

Tab.C

CLASSI	0-2	0-2%	3-5	3-5 %	6-10	6-10%	11-13	11-13%
MASCHI	14	2,2	20	3,1	17	2,6	10	1,5
FEMMINE	9	1,5	15	2,5	7	1,1	10	1,6
TOTALE	23	1,8	35	2,8	24	1,9	20	1,6

CLASSI	14-18	14-18%	19-29	19-29%	30-39	30-39%	40-49	40-49%
MASCHI	15	2,3	78	12,1	98	15,2	55	8,5
FEMMINE	16	2,6	60	9,9	80	13,1	59	9,7
TOTALE	31	2,5	138	11,0	178	14,2	114	9,1

CLASSI	50-64	50-64%	65-74	65-74%	>=75	>=75%	TOTALE	Tot. %
MASCHI	123	19,0	117	18,1	99	15,3	646	100,0
FEMMINE	118	19,4	99	16,3	136	22,3	609	100,0
TOTALE	241	19,2	216	17,2	235	18,7	1.255	100,0

Tab.D

INDICI DEMOGRAFICI	
Indice di vecchiaia	417,6
Indice di dipendenza totale	80,3
Indice di dipendenza giovanile	15,5
Indice di dipendenza senile	64,8
Indice di struttura pop. att.	104,1
Indice di ricambio pop. att.	255,6
Densità	15,2

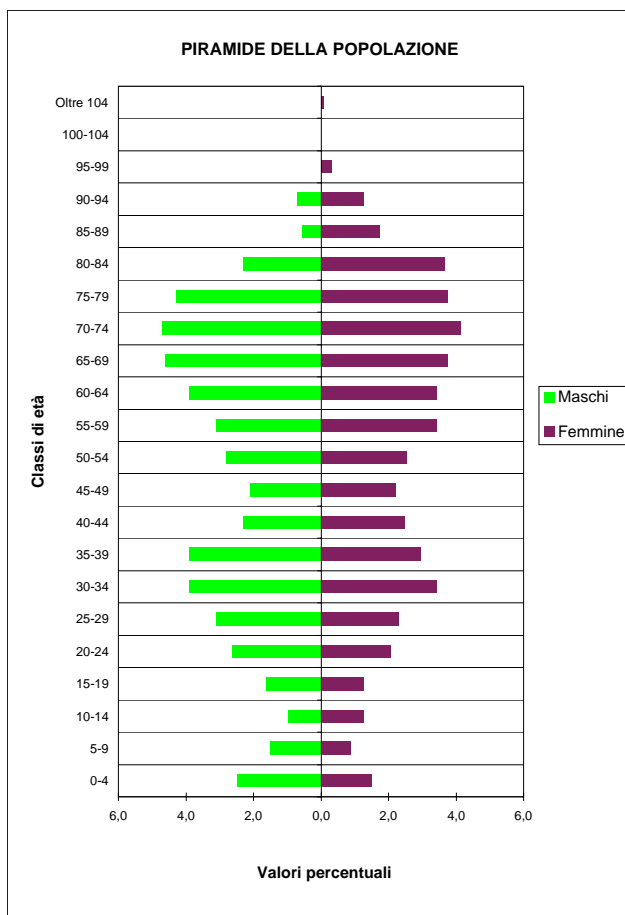

COMUNE DI PELLEGRINO PARMENSE
Stranieri residenti

STRUTTURA PER ETÀ' E SESSO - 1.1.2005

ANNI	MASCHI	FEMMINE	TOTALE
0	1	1	2
1	-	1	1
2	-	1	1
3	1	-	1
4	1	1	2
Totale 0-4	3	4	7
5	1	-	1
6	-	2	2
7	2	-	2
8	-	-	-
9	-	-	-
Totale 5-9	3	2	5
10	-	1	1
11	-	-	-
12	-	-	-
13	-	-	-
14	-	-	-
Totale 10-14	-	1	1
15	-	-	-
16	-	-	-
17	-	-	-
18	-	-	-
19	-	1	1
Totale 15-19	-	1	1
20	-	-	-
21	-	1	1
22	2	-	2
23	-	-	-
24	-	-	-
Totale 20-24	2	1	3
25	2	1	3
26	2	2	4
27	1	1	2
28	-	-	-
29	-	-	-
Totale 25-29	5	4	9
30	1	1	2
31	2	2	4
32	-	1	1
33	1	-	1
34	-	1	1
Totale 30-34	4	5	9
35	2	1	3
36	-	-	-
37	1	1	2
38	-	-	-
39	1	-	1
Totale 35-39	4	2	6
40	1	-	1
41	-	-	-
42	-	-	-
43	-	-	-
44	1	1	2
Totale 40-44	2	1	3
45	-	-	-
46	-	-	-
47	-	-	-
48	-	-	-
49	-	-	-
Totale 45-49	-	-	-
50	-	-	-
51	-	-	-
52	-	-	-
53	-	1	1
54	-	1	1
Totale 50-54	-	2	2

ANNI	MASCHI	FEMMINE	TOTALE
55	1	-	1
56	-	-	-
57	-	-	-
58	-	-	-
59	-	-	-
Totale 55-59	1	-	1
60	-	-	-
61	-	-	-
62	-	-	-
63	-	-	-
64	-	-	-
Totale 60-64	-	-	-
65 e oltre	1	2	3

MASCHI	FEMMINE	TOTALE
25	25	50

PIRAMIDE DELLA POPOLAZIONE

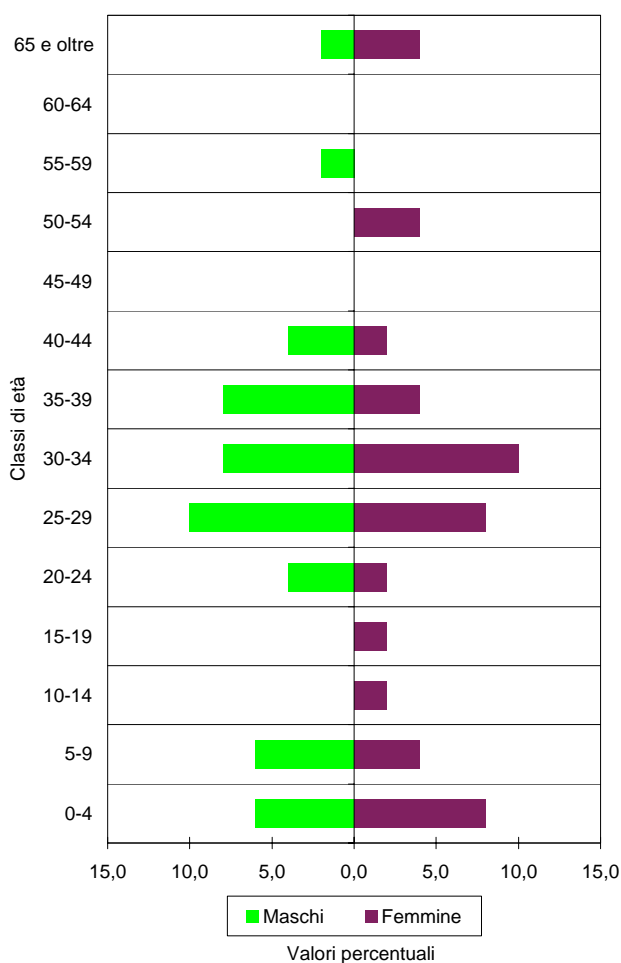

COMUNE DI PELLEGRINO PARMENSE
Stranieri residenti

STRANIERI PER 100 ABITANTI NELLE CLASSI DI ETÀ' QUINQUENNALI - 1.1.2005

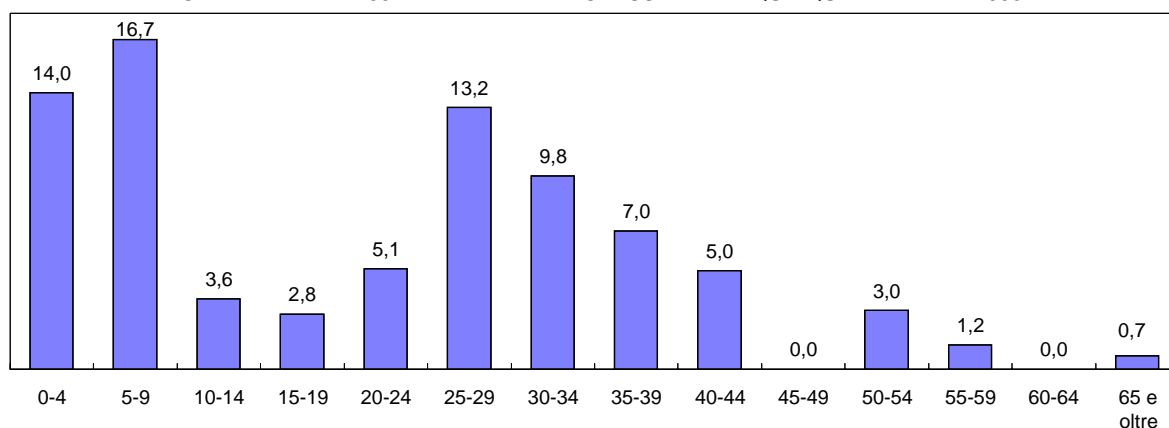

CITTADINANZE PRINCIPALI - SERIE STORICA

PAESE D'ORIGINE	2000	2001	2002	2003	2004	2005
India	2	2	7	5	7	13
Marocco	7	6	5	6	8	10
Jugoslavia (Serbia-Monten.)	-	-	-	-	4	6
Moldavia (Rep.Moldava)	-	-	-	-	2	5
Ucraina	-	-	-	-	-	3
Brasile	1	1	1	2	2	2
Francia	2	3	3	2	2	2
Svizzera	1	1	2	2	2	2
Dominicana, Rep.	1	-	2	-	1	2
Romania	-	-	-	-	-	2
Uzbekistan	-	-	-	-	1	1
Burkina Faso (Alto Volta)	-	-	-	-	-	1
Sudafricana, Rep.	-	-	-	-	-	1
Dominica (Isola)	-	2	-	2	-	-
Polonia	3	2	2	2	-	-
Colombia	1	-	-	-	-	-
Regno Unito	-	1	1	-	-	-
TOTALE	18	18	23	21	29	50
Stranieri per 100 abitanti	1,4	1,4	1,8	1,7	2,4	4,0

DISTRIBUZIONE PERCENTUALE CITTADINANZE - 1.1.2005

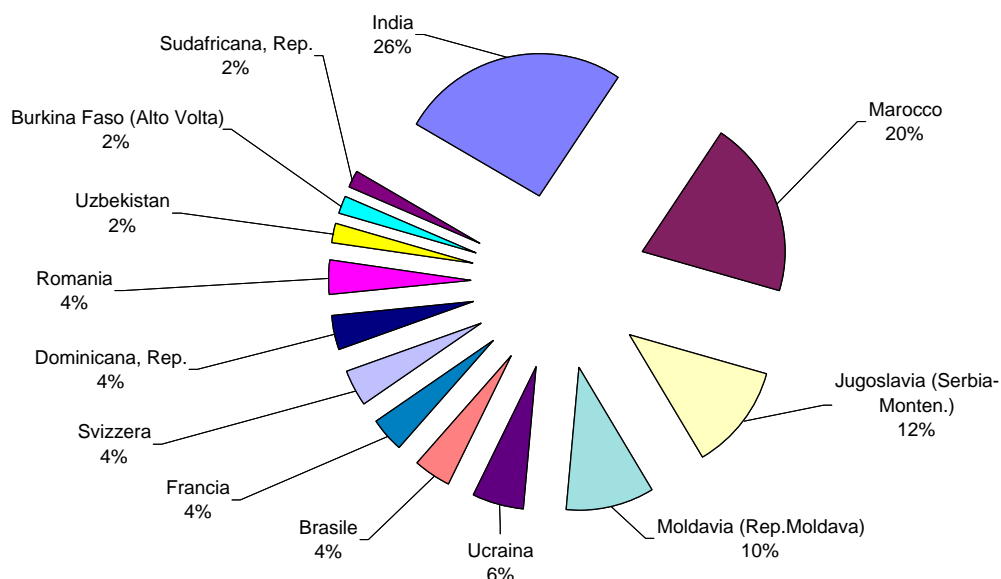

COMUNE DI POLESINE PARMENSE
Popolazione complessiva

STRUTTURA PER ETA' E SESSO - 1.1.2005

ANNI	MASCHI	FEMMINE	TOTALE
0	8	8	16
1	5	11	16
2	9	6	15
3	5	7	12
4	6	2	8
Totale 0-4	33	34	67
5	3	9	12
6	6	5	11
7	3	2	5
8	2	3	5
9	6	10	16
Totale 5-9	20	29	49
10	4	7	11
11	6	6	12
12	10	3	13
13	12	1	13
14	8	4	12
Totale 10-14	40	21	61
15	4	3	7
16	4	8	12
17	6	10	16
18	8	3	11
19	13	7	20
Totale 15-19	35	31	66
20	11	6	17
21	10	13	23
22	6	9	15
23	14	10	24
24	7	6	13
Totale 20-24	48	44	92
25	9	11	20
26	10	2	12
27	8	7	15
28	11	12	23
29	13	15	28
Totale 25-29	51	47	98
30	13	9	22
31	15	7	22
32	15	10	25
33	11	4	15
34	8	13	21
Totale 30-34	62	43	105
35	13	7	20
36	16	12	28
37	12	11	23
38	10	8	18
39	9	11	20
Totale 35-39	60	49	109
40	9	13	22
41	12	11	23
42	8	12	20
43	16	10	26
44	15	8	23
Totale 40-44	60	54	114
45	14	9	23
46	11	9	20
47	12	9	21
48	13	8	21
49	9	9	18
Totale 45-49	59	44	103
50	7	8	15
51	7	9	16
52	6	7	13
53	12	9	21
54	6	6	12
Totale 50-54	38	39	77

ANNI	MASCHI	FEMMINE	TOTALE
55	11	7	18
56	14	11	25
57	10	10	20
58	8	14	22
59	9	7	16
Totale 55-59	52	49	101
60	7	7	14
61	7	5	12
62	9	10	19
63	9	2	11
64	11	13	24
Totale 60-64	43	37	80
65	13	10	23
66	8	9	17
67	5	11	16
68	9	7	16
69	9	7	16
Totale 65-69	44	44	88
70	8	9	17
71	10	9	19
72	4	8	12
73	11	5	16
74	6	9	15
Totale 70-74	39	40	79
75	6	13	19
76	5	5	10
77	7	10	17
78	6	4	10
79	7	9	16
Totale 75-79	31	41	72
80	4	9	13
81	2	10	12
82	8	11	19
83	4	9	13
84	2	6	8
Totale 80-84	20	45	65
85	5	2	7
86	2	2	4
87	1	6	7
88	-	6	6
89	3	2	5
Totale 85-89	11	18	29
90	-	4	4
91	1	3	4
92	3	1	4
93	3	4	7
94	-	1	1
Totale 90-94	7	13	20
95	1	-	1
96	-	-	-
97	-	-	-
98	-	-	-
99	-	-	-
Totale 95-99	1	-	1
100	-	-	-
101	-	-	-
102	-	-	-
103	-	-	-
104	-	-	-
Totale 100-104	-	-	-
Oltre 104	-	-	-

MASCHI	FEMMINE	TOTALE
754	722	1.476

COMUNE DI POLESINE PARMENSE
Popolazione complessiva

Tab.A

CLASSI	0-19	0-19%	20-59	20-59%	>=60	>=60%	TOTALE	Tot.%
MASCHI	128	17,0	430	57,0	196	26,0	754	100,0
FEMMINE	115	15,9	369	51,1	238	33,0	722	100,0
TOTALE	243	16,5	799	54,1	434	29,4	1.476	100,0

Tab.B

CLASSI	0-14	0-14%	15-64	15-64%	>=65	>=65%	TOTALE	Tot.%
MASCHI	93	12,3	508	67,4	153	20,3	754	100,0
FEMMINE	84	11,6	437	60,5	201	27,8	722	100,0
TOTALE	177	12,0	945	64,0	354	24,0	1.476	100,0

Tab.C

CLASSI	0-2	0-2%	3-5	3-5 %	6-10	6-10%	11-13	11-13%
MASCHI	22	2,9	14	1,9	21	2,8	28	3,7
FEMMINE	25	3,5	18	2,5	27	3,7	10	1,4
TOTALE	47	3,2	32	2,2	48	3,3	38	2,6

CLASSI	14-18	14-18%	19-29	19-29%	30-39	30-39%	40-49	40-49%
MASCHI	30	4,0	112	14,9	122	16,2	119	15,8
FEMMINE	28	3,9	98	13,6	92	12,7	98	13,6
TOTALE	58	3,9	210	14,2	214	14,5	217	14,7

CLASSI	50-64	50-64%	65-74	65-74%	>=75	>=75%	TOTALE	Tot.%
MASCHI	133	17,6	83	11,0	70	9,3	754	100,0
FEMMINE	125	17,3	84	11,6	117	16,2	722	100,0
TOTALE	258	17,5	167	11,3	187	12,7	1.476	100,0

Tab.D

INDICI DEMOGRAFICI	
Indice di vecchiaia	200,0
Indice di dipendenza totale	56,2
Indice di dipendenza giovanile	18,7
Indice di dipendenza senile	37,5
Indice di struttura pop. att.	101,1
Indice di ricambio pop. att.	121,2
Densità	59,0

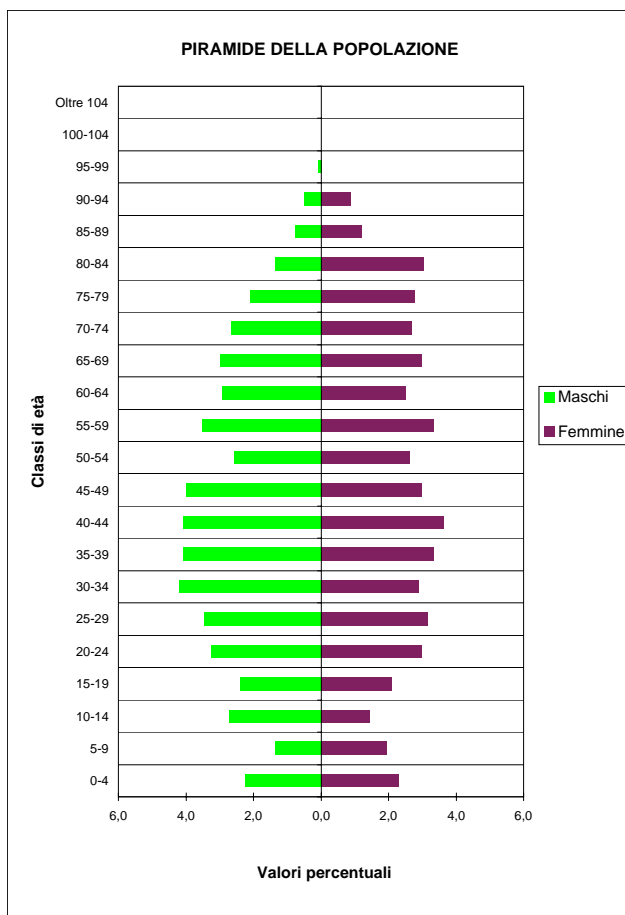

COMUNE DI POLESINE PARMENSE
Stranieri residenti

STRUTTURA PER ETA' E SESSO - 1.1.2005

ANNI	MASCHI	FEMMINE	TOTALE
0	4	2	6
1	1	1	2
2	2	-	2
3	2	1	3
4	1	-	1
Totale 0-4	10	4	14
5	-	-	-
6	2	-	2
7	-	1	1
8	-	1	1
9	1	-	1
Totale 5-9	3	2	5
10	-	1	1
11	-	-	-
12	1	-	1
13	1	-	1
14	-	1	1
Totale 10-14	2	2	4
15	1	-	1
16	-	-	-
17	-	-	-
18	-	-	-
19	2	-	2
Totale 15-19	3	-	3
20	2	-	2
21	1	-	1
22	-	1	1
23	2	1	3
24	-	-	-
Totale 20-24	5	2	7
25	5	4	9
26	2	-	2
27	1	2	3
28	3	3	6
29	2	1	3
Totale 25-29	13	10	23
30	-	1	1
31	4	-	4
32	4	-	4
33	1	-	1
34	3	2	5
Totale 30-34	12	3	15
35	2	1	3
36	2	1	3
37	3	-	3
38	2	1	3
39	-	1	1
Totale 35-39	9	4	13
40	1	-	1
41	2	1	3
42	-	1	1
43	-	-	-
44	-	-	-
Totale 40-44	3	2	5
45	1	2	3
46	1	-	1
47	-	-	-
48	1	2	3
49	-	-	-
Totale 45-49	3	4	7
50	1	-	1
51	-	1	1
52	-	-	-
53	1	-	1
54	-	-	-
Totale 50-54	2	1	3

ANNI	MASCHI	FEMMINE	TOTALE
55	-	-	-
56	-	-	-
57	-	-	-
58	-	1	1
59	-	-	-
Totale 55-59	-	1	1
60	-	-	-
61	-	-	-
62	-	-	-
63	-	1	1
64	1	-	1
Totale 60-64	1	1	2
65 e oltre	1	-	1

MASCHI	FEMMINE	TOTALE
67	36	103

PIRAMIDE DELLA POPOLAZIONE

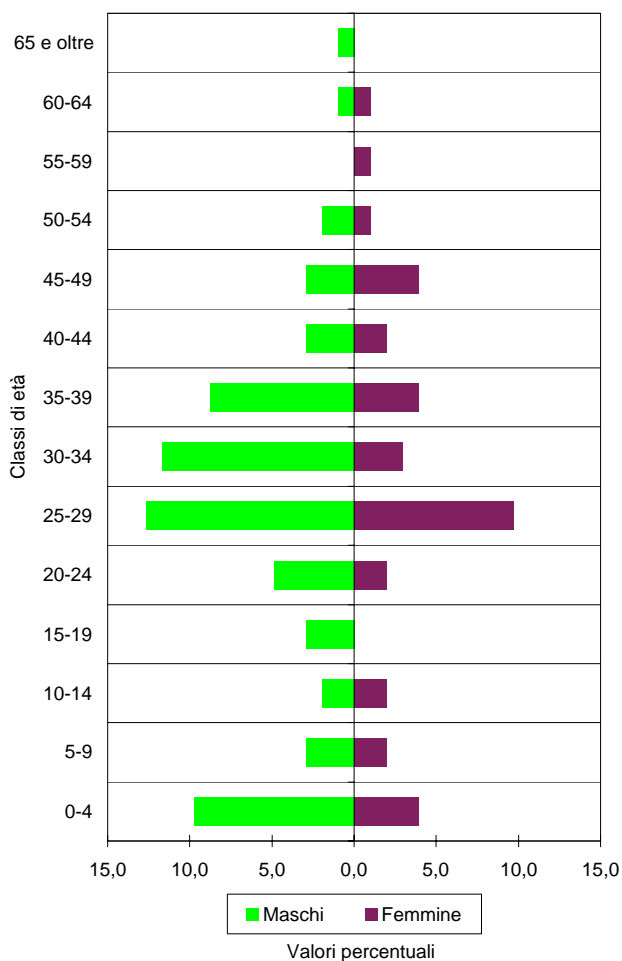

COMUNE DI POLESINE PARMENSE
Stranieri residenti

STRANIERI PER 100 ABITANTI NELLE CLASSI DI ETÀ' QUINQUENNALI - 1.1.2005

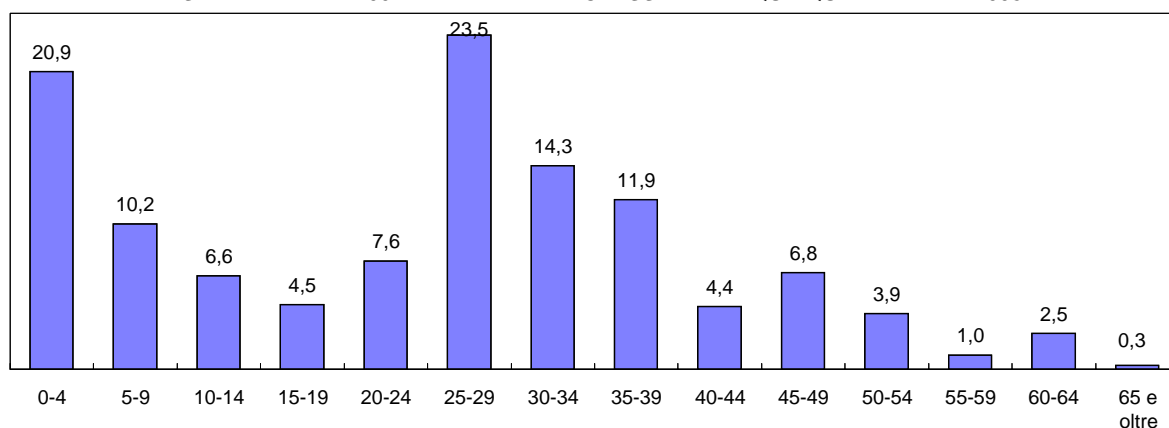

CITTADINANZE PRINCIPALI - SERIE STORICA

PAESE D'ORIGINE	2000	2001	2002	2003	2004	2005
India	8	21	26	27	43	56
Albania	20	21	21	23	24	23
Sri Lanka (Ceylon)	-	-	-	5	9	6
Dominicana, Rep.	4	4	2	5	5	5
Bangladesh	-	3	3	3	4	4
Tunisia	8	9	10	10	7	2
Paraguay	2	2	2	2	3	2
Paesi Bassi	-	-	-	2	2	2
Colombia	1	1	1	1	1	1
Grecia	1	1	1	1	1	1
Regno Unito	1	1	1	1	1	1
Moldavia (Rep.Moldava)	-	-	-	-	2	-
Polonia	-	1	1	1	1	-
Romania	-	-	-	-	1	-
Belgio	1	1	1	1	-	-
Cuba	1	1	1	-	-	-
Dominica (Isola)	-	-	3	-	-	-
Francia	1	1	1	-	-	-
TOTALE	48	67	74	82	104	103
Stranieri per 100 abitanti	3,1	4,4	4,9	5,5	6,9	7,0

DISTRIBUZIONE PERCENTUALE CITTADINANZE - 1.1.2005

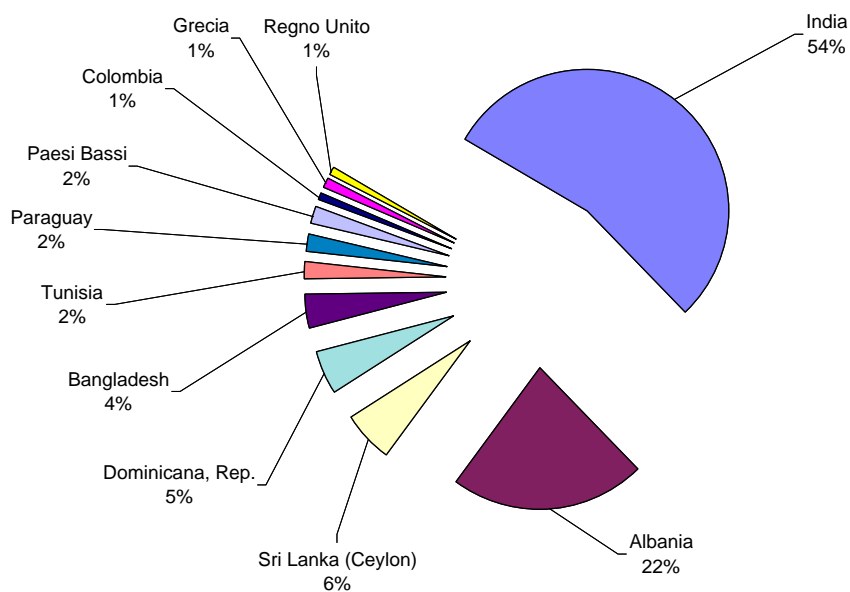

COMUNE DI ROCCABIANCA
Popolazione complessiva

STRUTTURA PER ETA' E SESSO - 1.1.2005

ANNI	MASCHI	FEMMINE	TOTALE
0	11	15	26
1	11	17	28
2	18	11	29
3	14	10	24
4	17	12	29
Totale 0-4	71	65	136
5	10	10	20
6	14	12	26
7	12	17	29
8	6	15	21
9	12	15	27
Totale 5-9	54	69	123
10	11	14	25
11	13	9	22
12	14	9	23
13	12	16	28
14	11	12	23
Totale 10-14	61	60	121
15	9	9	18
16	16	14	30
17	8	6	14
18	15	19	34
19	13	7	20
Totale 15-19	61	55	116
20	9	10	19
21	20	16	36
22	13	16	29
23	15	12	27
24	24	19	43
Totale 20-24	81	73	154
25	26	15	41
26	16	19	35
27	20	24	44
28	24	25	49
29	22	22	44
Totale 25-29	108	105	213
30	27	20	47
31	23	29	52
32	25	18	43
33	24	20	44
34	23	23	46
Totale 30-34	122	110	232
35	20	20	40
36	25	28	53
37	34	26	60
38	36	23	59
39	23	30	53
Totale 35-39	138	127	265
40	30	24	54
41	30	22	52
42	21	21	42
43	31	23	54
44	17	24	41
Totale 40-44	129	114	243
45	22	15	37
46	20	19	39
47	25	18	43
48	15	10	25
49	32	22	54
Totale 45-49	114	84	198
50	19	16	35
51	13	24	37
52	19	12	31
53	16	8	24
54	17	29	46
Totale 50-54	84	89	173

ANNI	MASCHI	FEMMINE	TOTALE
55	23	21	44
56	28	26	54
57	22	18	40
58	26	25	51
59	9	20	29
Totale 55-59	108	110	218
60	20	14	34
61	22	16	38
62	16	17	33
63	14	25	39
64	13	13	26
Totale 60-64	85	85	170
65	24	24	48
66	24	21	45
67	21	16	37
68	10	26	36
69	19	23	42
Totale 65-69	98	110	208
70	19	25	44
71	15	11	26
72	23	25	48
73	19	16	35
74	17	22	39
Totale 70-74	93	99	192
75	19	16	35
76	15	21	36
77	15	12	27
78	13	20	33
79	11	26	37
Totale 75-79	73	95	168
80	9	11	20
81	10	7	17
82	12	23	35
83	9	15	24
84	12	21	33
Totale 80-84	52	77	129
85	2	9	11
86	1	8	9
87	1	9	10
88	-	6	6
89	2	8	10
Totale 85-89	6	40	46
90	5	9	14
91	3	9	12
92	-	4	4
93	1	6	7
94	1	-	1
Totale 90-94	10	28	38
95	1	2	3
96	1	1	2
97	1	1	2
98	-	1	1
99	-	-	-
Totale 95-99	3	5	8
100	-	2	2
101	-	-	-
102	-	-	-
103	-	1	1
104	-	-	-
Totale 100-104	-	3	3
Oltre 104	-	-	-

MASCHI	FEMMINE	TOTALE
1.551	1.603	3.154

COMUNE DI ROCCABIANCA
Popolazione complessiva

Tab.A

CLASSI	0-19	0-19%	20-59	20-59%	>=60	>=60%	TOTALE	Tot. %
MASCHI	247	15,9	884	57,0	420	27,1	1.551	100,0
FEMMINE	249	15,5	812	50,7	542	33,8	1.603	100,0
TOTALE	496	15,7	1.696	53,8	962	30,5	3.154	100,0

Tab.B

CLASSI	0-14	0-14%	15-64	15-64%	>=65	>=65%	TOTALE	Tot. %
MASCHI	186	12,0	1.030	66,4	335	21,6	1.551	100,0
FEMMINE	194	12,1	952	59,4	457	28,5	1.603	100,0
TOTALE	380	12,0	1.982	62,8	792	25,1	3.154	100,0

Tab.C

CLASSI	0-2	0-2%	3-5	3-5 %	6-10	6-10%	11-13	11-13%
MASCHI	40	2,6	41	2,6	55	3,5	39	2,5
FEMMINE	43	2,7	32	2,0	73	4,6	34	2,1
TOTALE	83	2,6	73	2,3	128	4,1	73	2,3

CLASSI	14-18	14-18%	19-29	19-29%	30-39	30-39%	40-49	40-49%
MASCHI	59	3,8	202	13,0	260	16,8	243	15,7
FEMMINE	60	3,7	185	11,5	237	14,8	198	12,4
TOTALE	119	3,8	387	12,3	497	15,8	441	14,0

CLASSI	50-64	50-64%	65-74	65-74%	>=75	>=75%	TOTALE	Tot. %
MASCHI	277	17,9	191	12,3	144	9,3	1.551	100,0
FEMMINE	284	17,7	209	13,0	248	15,5	1.603	100,0
TOTALE	561	17,8	400	12,7	392	12,4	3.154	100,0

Tab.D

INDICI DEMOGRAFICI	
Indice di vecchiaia	208,4
Indice di dipendenza totale	59,1
Indice di dipendenza giovanile	19,2
Indice di dipendenza senile	40,0
Indice di struttura pop. att.	102,2
Indice di ricambio pop. att.	146,6
Densità	78,6

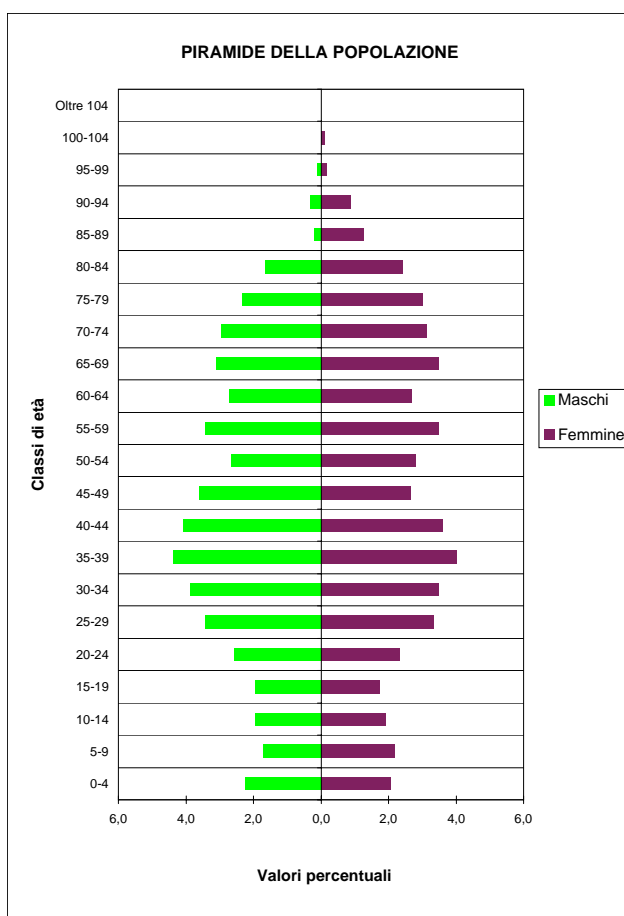

COMUNE DI ROCCABIANCA
Stranieri residenti

STRUTTURA PER ETÀ' E SESSO - 1.1.2005

ANNI	MASCHI	FEMMINE	TOTALE
0	3	2	5
1	3	4	7
2	2	2	4
3	3	1	4
4	2	1	3
Totale 0-4	13	10	23
5	-	4	4
6	-	2	2
7	2	2	4
8	1	1	2
9	2	3	5
Totale 5-9	5	12	17
10	2	2	4
11	-	1	1
12	2	-	2
13	1	4	5
14	3	1	4
Totale 10-14	8	8	16
15	1	-	1
16	1	-	1
17	1	-	1
18	3	2	5
19	1	-	1
Totale 15-19	7	2	9
20	1	-	1
21	-	1	1
22	1	2	3
23	2	1	3
24	1	5	6
Totale 20-24	5	9	14
25	3	2	5
26	1	3	4
27	1	4	5
28	-	3	3
29	2	1	3
Totale 25-29	7	13	20
30	4	2	6
31	4	4	8
32	3	1	4
33	4	2	6
34	1	1	2
Totale 30-34	16	10	26
35	4	4	8
36	2	3	5
37	8	1	9
38	2	-	2
39	3	4	7
Totale 35-39	19	12	31
40	1	4	5
41	3	-	3
42	2	3	5
43	1	3	4
44	2	1	3
Totale 40-44	9	11	20
45	4	-	4
46	2	-	2
47	2	-	2
48	-	-	-
49	1	-	1
Totale 45-49	9	-	9
50	1	-	1
51	-	1	1
52	-	-	-
53	-	-	-
54	-	-	-
Totale 50-54	1	1	2

ANNI	MASCHI	FEMMINE	TOTALE
55	-	1	1
56	-	-	-
57	-	-	-
58	-	1	1
59	-	-	-
Totale 55-59	-	2	2
60	-	1	1
61	-	-	-
62	-	-	-
63	1	-	1
64	-	1	1
Totale 60-64	1	2	3
65 e oltre	1	-	1

MASCHI	FEMMINE	TOTALE
101	92	193

PIRAMIDE DELLA POPOLAZIONE

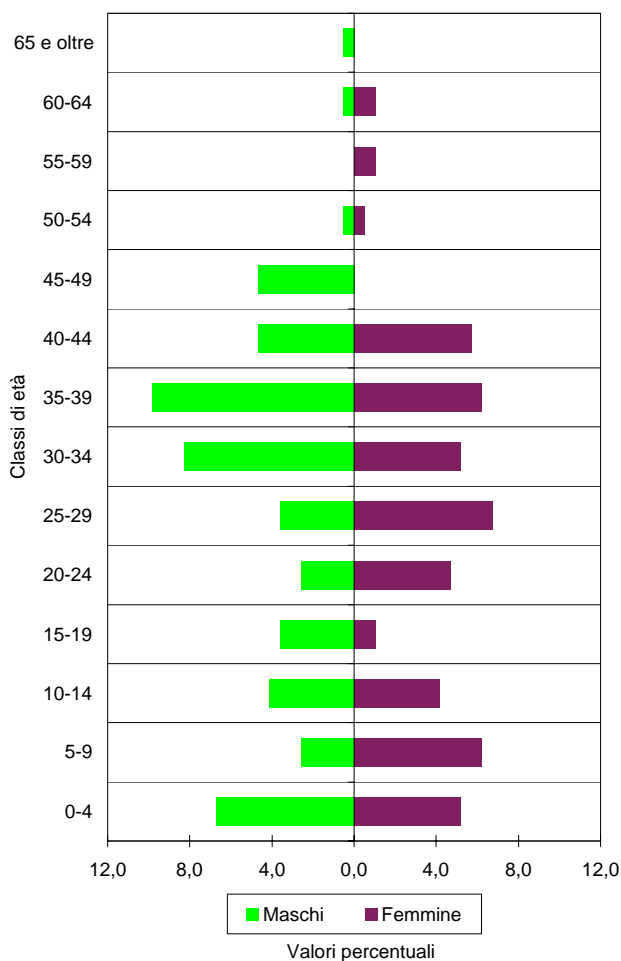

COMUNE DI ROCCABIANCA
Stranieri residenti

STRANIERI PER 100 ABITANTI NELLE CLASSI DI ETÀ' QUINQUENNALI - 1.1.2005

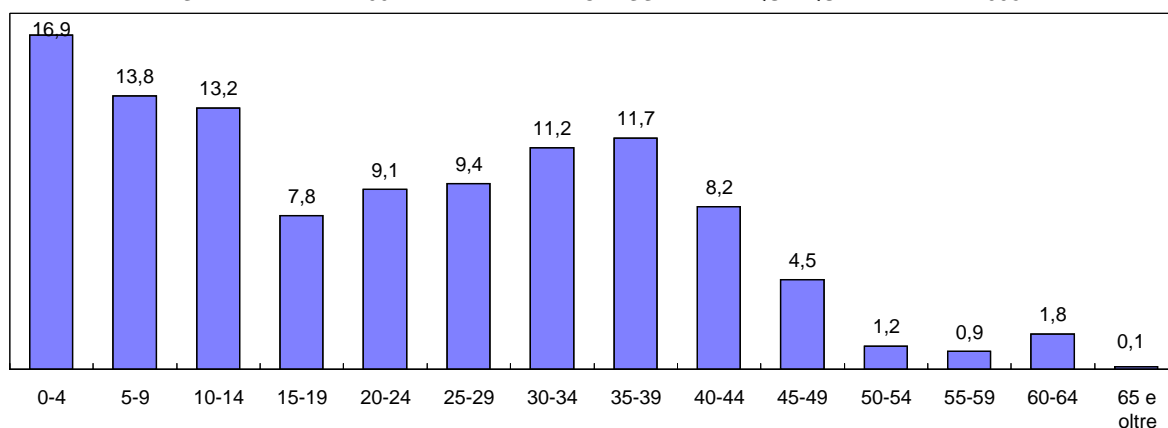

CITTADINANZE PRINCIPALI - SERIE STORICA

PAESE D'ORIGINE	2000	2001	2002	2003	2004	2005
Albania	14	17	22	26	32	35
India	22	30	44	43	38	34
Marocco	6	11	16	18	20	34
Tunisia	10	14	23	25	33	32
Romania	1	1	4	7	11	22
Moldavia (Rep.Moldava)	-	-	-	-	7	8
Algeria	6	7	5	5	5	6
Senegal	-	4	8	11	8	5
Croazia	6	9	6	7	5	5
Argentina	1	1	1	3	3	4
Brasile	1	-	-	2	2	2
Polonia	2	2	2	2	2	2
Nigeria	-	-	1	1	1	1
Spagna	-	-	-	1	1	1
Thailandia	-	-	-	-	-	1
Ucraina	-	-	-	-	-	1
Costa d'Avorio	-	-	-	3	4	-
Etiopia	-	2	-	-	-	-
ALTRI	4	1	-	-	-	-
TOTALE	73	99	132	154	172	193
Stranieri per 100 abitanti	2,3	3,2	4,2	4,9	5,5	6,1

DISTRIBUZIONE PERCENTUALE CITTADINANZE - 1.1.2005

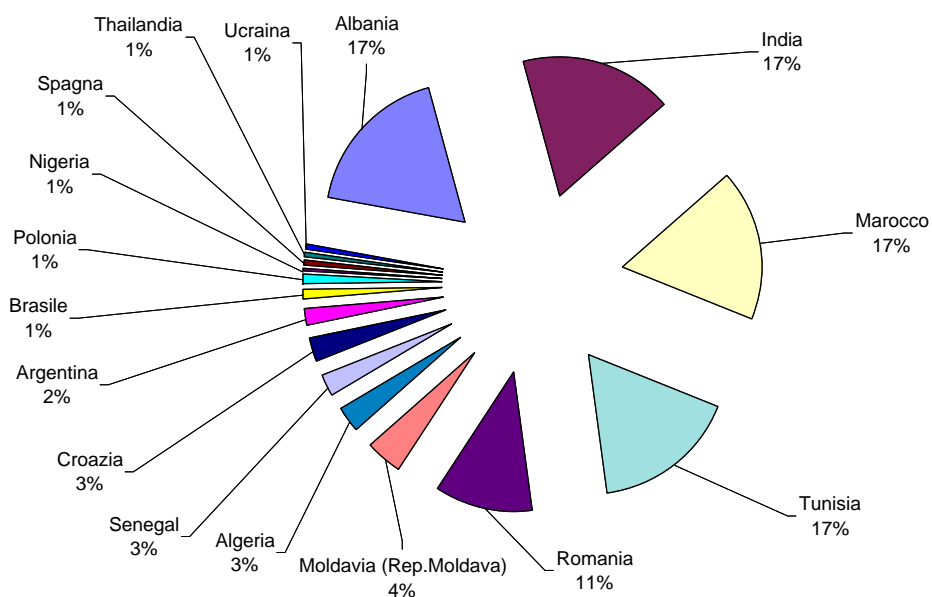

COMUNE DI SALA BAGANZA

Popolazione complessiva

STRUTTURA PER ETÀ E SESSO - 1.1.2005

ANNI	MASCHI	FEMMINE	TOTALE
0	17	14	31
1	16	20	36
2	22	25	47
3	34	24	58
4	27	19	46
Totale 0-4	116	102	218
5	19	23	42
6	23	21	44
7	28	24	52
8	18	25	43
9	20	30	50
Totale 5-9	108	123	231
10	15	14	29
11	23	14	37
12	18	21	39
13	19	16	35
14	12	14	26
Totale 10-14	87	79	166
15	22	10	32
16	14	12	26
17	24	13	37
18	20	10	30
19	17	21	38
Totale 15-19	97	66	163
20	25	26	51
21	19	23	42
22	25	24	49
23	17	23	40
24	22	23	45
Totale 20-24	108	119	227
25	36	25	61
26	32	26	58
27	38	34	72
28	35	31	66
29	40	42	82
Totale 25-29	181	158	339
30	45	31	76
31	39	37	76
32	41	38	79
33	58	39	97
34	41	48	89
Totale 30-34	224	193	417
35	46	38	84
36	54	45	99
37	47	34	81
38	46	44	90
39	61	35	96
Totale 35-39	254	196	450
40	59	29	88
41	42	42	84
42	39	30	69
43	38	41	79
44	25	28	53
Totale 40-44	203	170	373
45	44	26	70
46	24	26	50
47	33	35	68
48	35	41	76
49	37	36	73
Totale 45-49	173	164	337
50	26	32	58
51	30	20	50
52	25	31	56
53	21	31	52
54	34	37	71
Totale 50-54	136	151	287

ANNI	MASCHI	FEMMINE	TOTALE
55	42	33	75
56	49	34	83
57	31	39	70
58	37	32	69
59	26	24	50
Totale 55-59	185	162	347
60	32	27	59
61	29	19	48
62	31	33	64
63	33	27	60
64	25	27	52
Totale 60-64	150	133	283
65	32	30	62
66	25	28	53
67	31	21	52
68	27	28	55
69	28	26	54
Totale 65-69	143	133	276
70	21	30	51
71	18	25	43
72	21	12	33
73	17	18	35
74	12	28	40
Totale 70-74	89	113	202
75	12	14	26
76	9	14	23
77	12	24	36
78	14	12	26
79	10	30	40
Totale 75-79	57	94	151
80	16	24	40
81	21	14	35
82	12	22	34
83	9	24	33
84	13	11	24
Totale 80-84	71	95	166
85	11	7	18
86	3	10	13
87	-	7	7
88	3	10	13
89	2	13	15
Totale 85-89	19	47	66
90	2	11	13
91	1	13	14
92	2	11	13
93	2	5	7
94	1	4	5
Totale 90-94	8	44	52
95	-	4	4
96	1	1	2
97	-	5	5
98	-	1	1
99	-	1	1
Totale 95-99	1	12	13
100	-	1	1
101	-	-	-
102	1	-	1
103	-	-	-
104	-	-	-
Totale 100-104	1	1	2
Oltre 104	-	-	-

MASCHI	FEMMINE	TOTALE
2.411	2.355	4.766

COMUNE DI SALA BAGANZA
Popolazione complessiva

Tab.A

CLASSI	0-19	0-19%	20-59	20-59%	>=60	>=60%	TOTALE	Tot.%
MASCHI	408	16,9	1.464	60,7	539	22,4	2.411	100,0
FEMMINE	370	15,7	1.313	55,8	672	28,5	2.355	100,0
TOTALE	778	16,3	2.777	58,3	1.211	25,4	4.766	100,0

Tab.B

CLASSI	0-14	0-14%	15-64	15-64%	>=65	>=65%	TOTALE	Tot.%
MASCHI	311	12,9	1.711	71,0	389	16,1	2.411	100,0
FEMMINE	304	12,9	1.512	64,2	539	22,9	2.355	100,0
TOTALE	615	12,9	3.223	67,6	928	19,5	4.766	100,0

Tab.C

CLASSI	0-2	0-2%	3-5	3-5 %	6-10	6-10%	11-13	11-13%
MASCHI	55	2,3	80	3,3	104	4,3	60	2,5
FEMMINE	59	2,5	66	2,8	114	4,8	51	2,2
TOTALE	114	2,4	146	3,1	218	4,6	111	2,3

CLASSI	14-18	14-18%	19-29	19-29%	30-39	30-39%	40-49	40-49%
MASCHI	92	3,8	306	12,7	478	19,8	376	15,6
FEMMINE	59	2,5	298	12,7	389	16,5	334	14,2
TOTALE	151	3,2	604	12,7	867	18,2	710	14,9

CLASSI	50-64	50-64%	65-74	65-74%	>=75	>=75%	TOTALE	Tot.%
MASCHI	471	19,5	232	9,6	157	6,5	2.411	100,0
FEMMINE	446	18,9	246	10,4	293	12,4	2.355	100,0
TOTALE	917	19,2	478	10,0	450	9,4	4.766	100,0

Tab.D

INDICI DEMOGRAFICI	
Indice di vecchiaia	150,9
Indice di dipendenza totale	47,9
Indice di dipendenza giovanile	19,1
Indice di dipendenza senile	28,8
Indice di struttura pop. att.	101,9
Indice di ricambio pop. att.	173,6
Densità	154,2

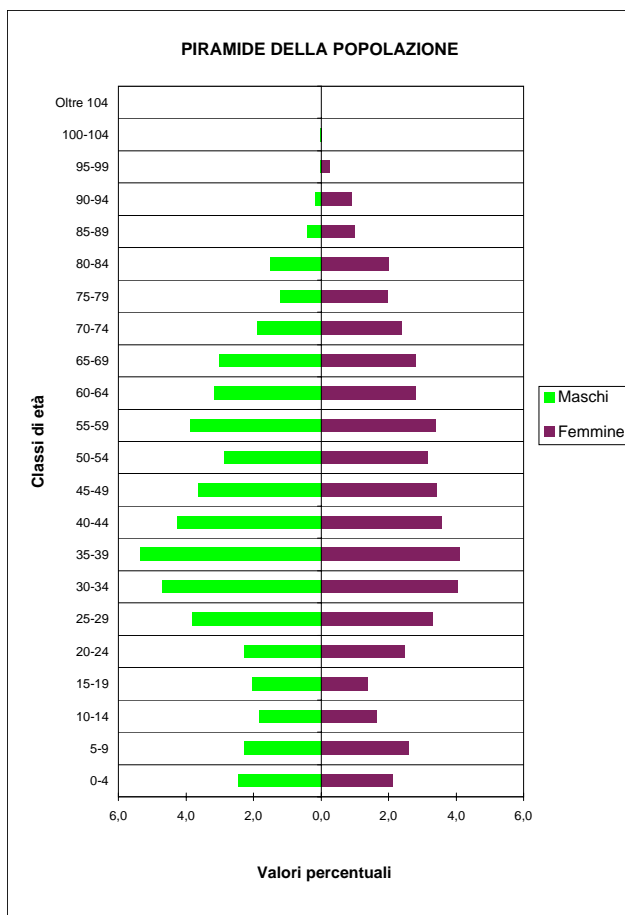

COMUNE DI SALA BAGANZA

Stranieri residenti

STRUTTURA PER ETÀ E SESSO - 1.1.2005

ANNI	MASCHI	FEMMINE	TOTALE
0	3	1	4
1	3	2	5
2	2	6	8
3	3	2	5
4	3	1	4
Totale 0-4	14	12	26
5	5	1	6
6	3	-	3
7	2	-	2
8	2	2	4
9	-	4	4
Totale 5-9	12	7	19
10	-	1	1
11	2	-	2
12	-	1	1
13	1	1	2
14	1	-	1
Totale 10-14	4	3	7
15	2	-	2
16	1	-	1
17	-	-	-
18	1	-	1
19	2	2	4
Totale 15-19	6	2	8
20	2	1	3
21	2	2	4
22	1	1	2
23	1	6	7
24	3	3	6
Totale 20-24	9	13	22
25	5	3	8
26	3	-	3
27	1	6	7
28	3	2	5
29	6	3	9
Totale 25-29	18	14	32
30	4	3	7
31	2	3	5
32	3	3	6
33	8	7	15
34	5	9	14
Totale 30-34	22	25	47
35	5	3	8
36	4	2	6
37	4	-	4
38	4	2	6
39	12	-	12
Totale 35-39	29	7	36
40	10	2	12
41	3	2	5
42	8	2	10
43	2	-	2
44	3	2	5
Totale 40-44	26	8	34
45	9	2	11
46	3	1	4
47	2	1	3
48	4	3	7
49	5	2	7
Totale 45-49	23	9	32
50	3	1	4
51	2	2	4
52	2	-	2
53	-	-	-
54	-	1	1
Totale 50-54	7	4	11

ANNI	MASCHI	FEMMINE	TOTALE
55	-	1	1
56	1	-	1
57	-	-	-
58	1	-	1
59	1	-	1
Totale 55-59	3	1	4
60	-	-	-
61	1	-	1
62	-	-	-
63	-	-	-
64	-	-	-
Totale 60-64	1	-	1
65 e oltre	1	1	2

MASCHI	FEMMINE	TOTALE
175	106	281

PIRAMIDE DELLA POPOLAZIONE

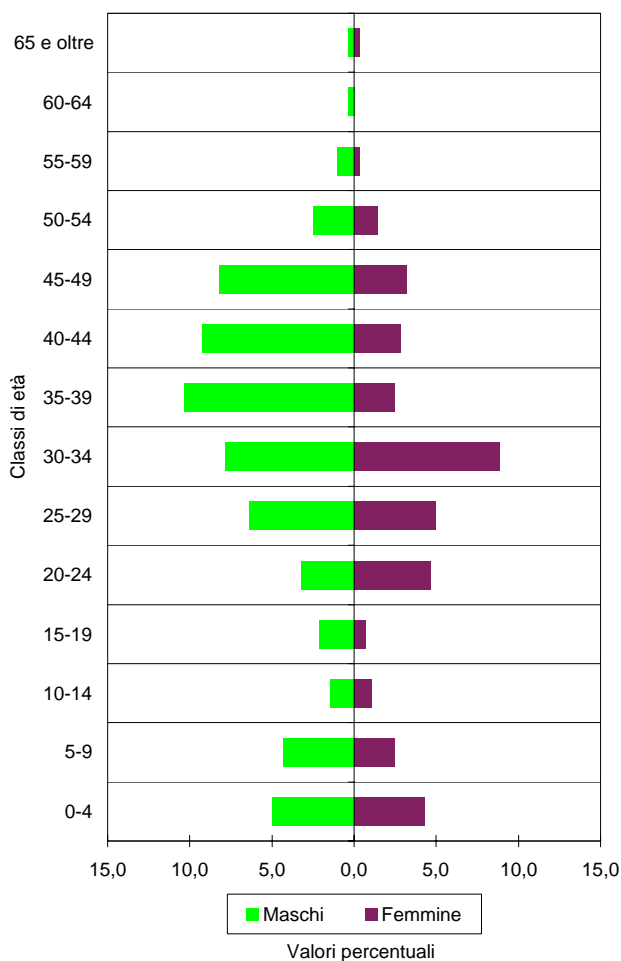

COMUNE DI SALA BAGANZA
Stranieri residenti

STRANIERI PER 100 ABITANTI NELLE CLASSI DI ETÀ' QUINQUENNALI - 1.1.2005

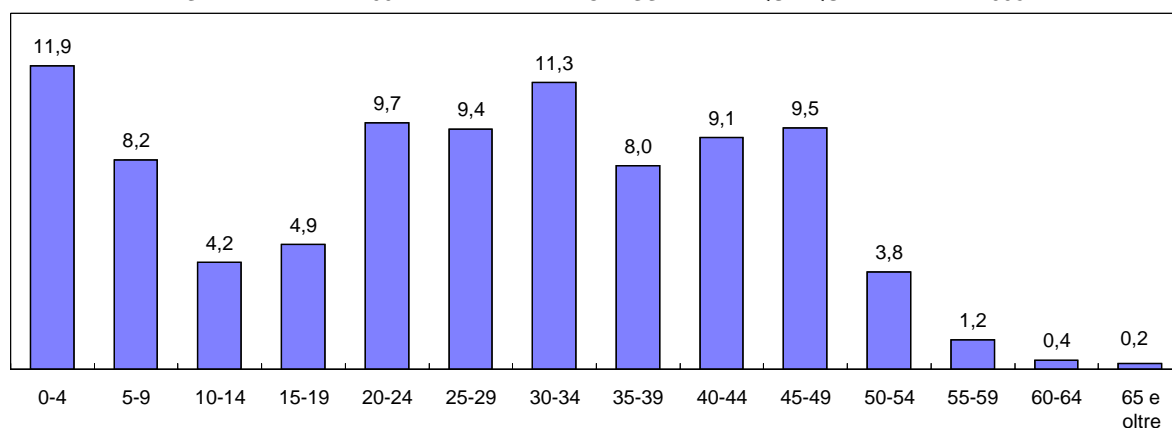

CITTADINANZE PRINCIPALI - SERIE STORICA

PAESE D'ORIGINE	2000	2001	2002	2003	2004	2005
Senegal	48	49	52	54	60	68
Tunisia	36	33	40	38	40	44
Romania	17	14	20	22	29	40
Marocco	20	14	18	17	18	25
Sri Lanka (Ceylon)	4	5	9	18	18	20
Albania	1	2	2	7	12	18
Moldavia (Rep.Moldava)	-	-	-	-	3	9
Ucraina	-	1	-	-	12	8
Ghana	7	6	8	10	8	8
Algeria	5	5	5	6	6	6
Cina Popolare	-	-	6	4	5	6
Filippine	4	3	3	3	3	3
Polonia	4	3	3	3	3	3
Svezia	1	3	3	2	2	2
Ecuador	-	1	1	1	1	2
Grecia	1	1	-	1	1	2
Costa d'Avorio	1	2	1	-	1	2
India	8	4	4	4	5	1
ALTRI	27	23	20	19	16	14
TOTALE	184	169	195	209	243	281
Stranieri per 100 abitanti	4,0	3,7	4,2	4,5	5,2	5,9

DISTRIBUZIONE PERCENTUALE CITTADINANZE - 1.1.2005

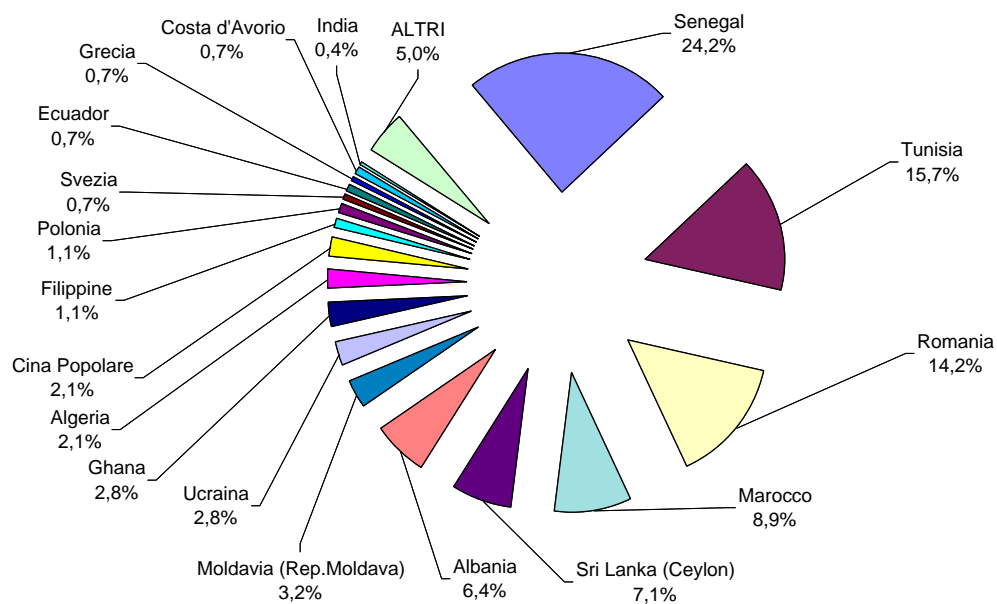

COMUNE DI SALSOMAGGIORE TERME
Popolazione complessiva

STRUTTURA PER ETA' E SESSO - 1.1.2005

ANNI	MASCHI	FEMMINE	TOTALE
0	93	80	173
1	91	85	176
2	86	70	156
3	107	67	174
4	80	77	157
Totale 0-4	457	379	836
5	75	83	158
6	74	62	136
7	103	67	170
8	86	57	143
9	85	67	152
Totale 5-9	423	336	759
10	67	60	127
11	70	55	125
12	66	70	136
13	90	74	164
14	79	67	146
Totale 10-14	372	326	698
15	79	75	154
16	74	71	145
17	56	62	118
18	78	63	141
19	66	76	142
Totale 15-19	353	347	700
20	80	78	158
21	104	89	193
22	85	87	172
23	97	85	182
24	99	88	187
Totale 20-24	465	427	892
25	106	105	211
26	107	83	190
27	136	99	235
28	138	120	258
29	144	123	267
Totale 25-29	631	530	1.161
30	156	119	275
31	119	154	273
32	153	135	288
33	157	155	312
34	145	124	269
Totale 30-34	730	687	1.417
35	161	151	312
36	163	159	322
37	160	183	343
38	169	155	324
39	171	160	331
Totale 35-39	824	808	1.632
40	192	163	355
41	159	149	308
42	149	128	277
43	175	142	317
44	141	133	274
Totale 40-44	816	715	1.531
45	133	121	254
46	129	129	258
47	125	133	258
48	134	119	253
49	129	140	269
Totale 45-49	650	642	1.292
50	132	108	240
51	121	108	229
52	110	128	238
53	114	115	229
54	139	123	262
Totale 50-54	616	582	1.198

ANNI	MASCHI	FEMMINE	TOTALE
55	113	125	238
56	122	112	234
57	122	126	248
58	131	149	280
59	89	109	198
Totale 55-59	577	621	1.198
60	97	108	205
61	119	113	232
62	120	130	250
63	123	132	255
64	143	146	289
Totale 60-64	602	629	1.231
65	114	131	245
66	126	152	278
67	113	130	243
68	96	110	206
69	104	142	246
Totale 65-69	553	665	1.218
70	98	112	210
71	94	125	219
72	87	109	196
73	96	132	228
74	88	126	214
Totale 70-74	463	604	1.067
75	104	126	230
76	83	128	211
77	96	121	217
78	81	123	204
79	61	121	182
Totale 75-79	425	619	1.044
80	67	140	207
81	60	109	169
82	64	113	177
83	52	102	154
84	39	94	133
Totale 80-84	282	558	840
85	29	53	82
86	15	49	64
87	10	28	38
88	13	49	62
89	10	60	70
Totale 85-89	77	239	316
90	14	41	55
91	16	42	58
92	5	26	31
93	9	18	27
94	4	21	25
Totale 90-94	48	148	196
95	3	11	14
96	3	10	13
97	3	8	11
98	1	8	9
99	2	2	4
Totale 95-99	12	39	51
100	-	1	1
101	-	2	2
102	-	1	1
103	-	-	-
104	-	-	-
Totale 100-104	-	4	4
Oltre 104	-	-	-

MASCHI	FEMMINE	TOTALE
9.376	9.905	19.281

COMUNE DI SALSOMAGGIORE TERME
Popolazione complessiva

Tab.A

CLASSI	0-19	0-19%	20-59	20-59%	>=60	>=60%	TOTALE	Tot.%
MASCHI	1.605	17,1	5.309	56,6	2.462	26,3	9.376	100,0
FEMMINE	1.388	14,0	5.012	50,6	3.505	35,4	9.905	100,0
TOTALE	2.993	15,5	10.321	53,5	5.967	30,9	19.281	100,0

Tab.B

CLASSI	0-14	0-14%	15-64	15-64%	>=65	>=65%	TOTALE	Tot.%
MASCHI	1.252	13,4	6.264	66,8	1.860	19,8	9.376	100,0
FEMMINE	1.041	10,5	5.988	60,5	2.876	29,0	9.905	100,0
TOTALE	2.293	11,9	12.252	63,5	4.736	24,6	19.281	100,0

Tab.C

CLASSI	0-2	0-2%	3-5	3-5 %	6-10	6-10%	11-13	11-13%
MASCHI	270	2,9	262	2,8	415	4,4	226	2,4
FEMMINE	235	2,4	227	2,3	313	3,2	199	2,0
TOTALE	505	2,6	489	2,5	728	3,8	425	2,2

CLASSI	14-18	14-18%	19-29	19-29%	30-39	30-39%	40-49	40-49%
MASCHI	366	3,9	1.162	12,4	1.554	16,6	1.466	15,6
FEMMINE	338	3,4	1.033	10,4	1.495	15,1	1.357	13,7
TOTALE	704	3,7	2.195	11,4	3.049	15,8	2.823	14,6

CLASSI	50-64	50-64%	65-74	65-74%	>=75	>=75%	TOTALE	Tot.%
MASCHI	1.795	19,1	1.016	10,8	844	9,0	9.376	100,0
FEMMINE	1.832	18,5	1.269	12,8	1.607	16,2	9.905	100,0
TOTALE	3.627	18,8	2.285	11,9	2.451	12,7	19.281	100,0

Tab.D

INDICI DEMOGRAFICI	
Indice di vecchiaia	206,5
Indice di dipendenza totale	57,4
Indice di dipendenza giovanile	18,7
Indice di dipendenza senile	38,7
Indice di struttura pop. att.	111,2
Indice di ricambio pop. att.	175,9
Densità	236,1

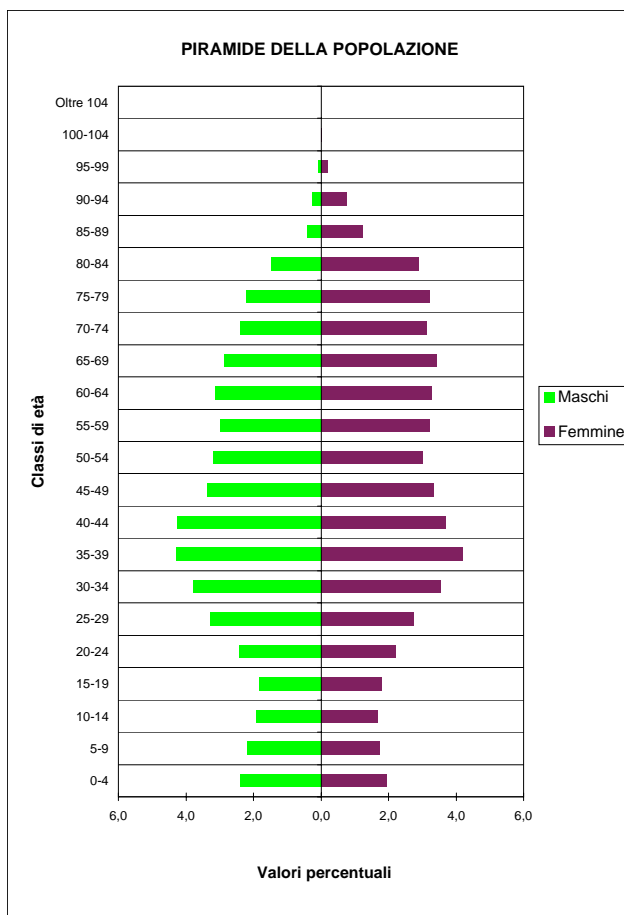

COMUNE DI SALSOMAGGIORE TERME

Stranieri residenti

STRUTTURA PER ETÀ E SESSO - 1.1.2005

ANNI	MASCHI	FEMMINE	TOTALE
0	20	13	33
1	13	10	23
2	9	9	18
3	12	10	22
4	9	13	22
Totale 0-4	63	55	118
5	11	6	17
6	7	8	15
7	10	7	17
8	7	6	13
9	8	3	11
Totale 5-9	43	30	73
10	4	5	9
11	5	4	9
12	5	4	9
13	5	2	7
14	5	4	9
Totale 10-14	24	19	43
15	4	5	9
16	6	7	13
17	4	3	7
18	8	5	13
19	9	5	14
Totale 15-19	31	25	56
20	13	5	18
21	13	14	27
22	11	9	20
23	13	11	24
24	12	18	30
Totale 20-24	62	57	119
25	15	19	34
26	12	12	24
27	23	19	42
28	30	22	52
29	22	18	40
Totale 25-29	102	90	192
30	21	13	34
31	18	20	38
32	24	31	55
33	19	20	39
34	18	14	32
Totale 30-34	100	98	198
35	25	20	45
36	18	13	31
37	21	13	34
38	17	19	36
39	18	11	29
Totale 35-39	99	76	175
40	20	13	33
41	15	12	27
42	18	5	23
43	13	9	22
44	10	9	19
Totale 40-44	76	48	124
45	7	9	16
46	15	5	20
47	7	12	19
48	11	8	19
49	8	6	14
Totale 45-49	48	40	88
50	2	3	5
51	6	5	11
52	2	6	8
53	4	3	7
54	2	5	7
Totale 50-54	16	22	38

ANNI	MASCHI	FEMMINE	TOTALE
55	1	5	6
56	-	1	1
57	1	2	3
58	-	1	1
59	1	2	3
Totale 55-59	3	11	14
60	1	2	3
61	1	-	1
62	1	1	2
63	1	2	3
64	-	-	-
Totale 60-64	4	5	9
65 e oltre	4	10	14

MASCHI	FEMMINE	TOTALE
675	586	1.261

PIRAMIDE DELLA POPOLAZIONE

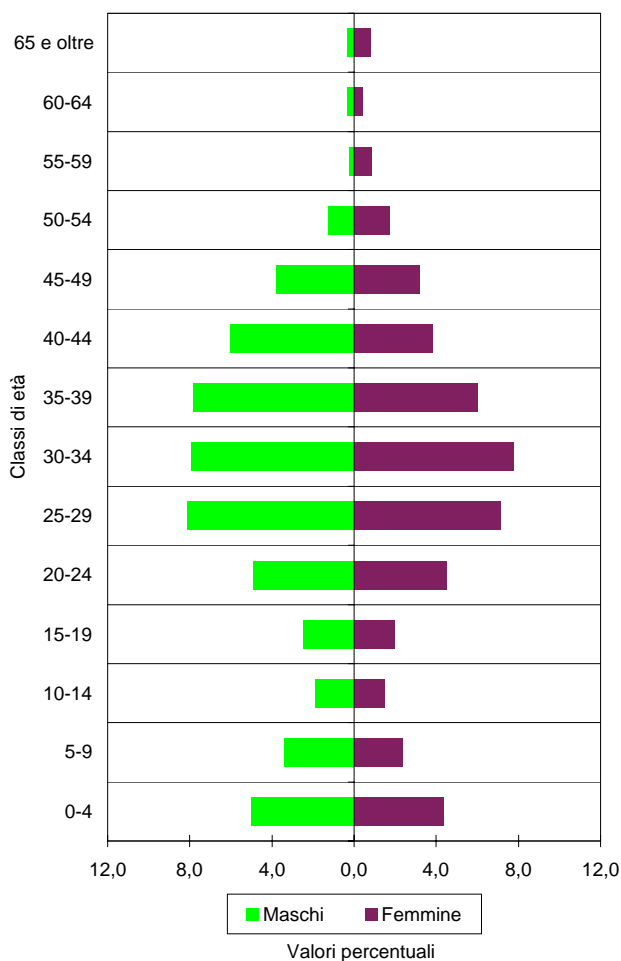

COMUNE DI SALSOMAGGIORE TERME
Stranieri residenti

STRANIERI PER 100 ABITANTI NELLE CLASSI DI ETÀ' QUINQUENNALI - 1.1.2005

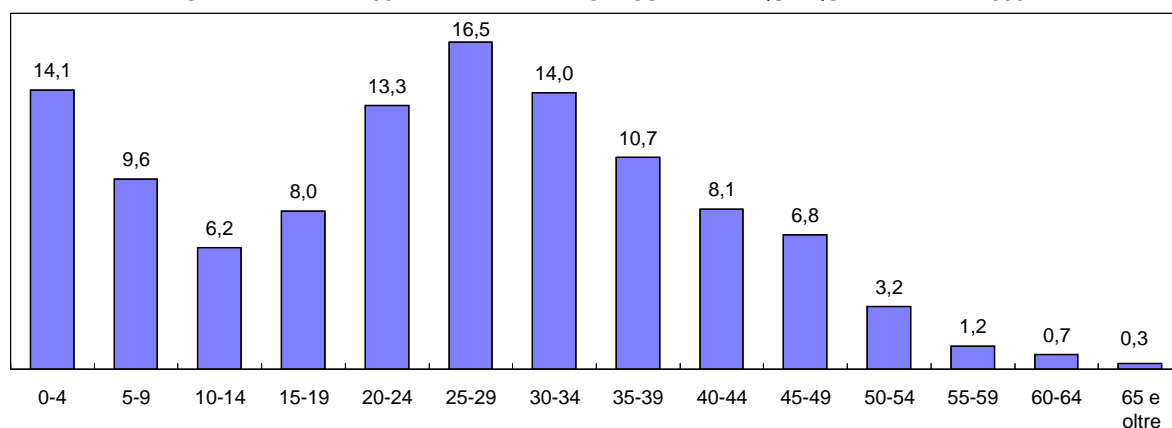

CITTADINANZE PRINCIPALI - SERIE STORICA

PAESE D'ORIGINE	2000	2001	2002	2003	2004	2005
Albania	50	73	113	149	189	216
Marocco	79	79	94	119	164	197
Tunisia	113	129	139	156	186	193
Macedonia	1	49	67	70	81	96
Romania	14	22	28	37	62	81
Ecuador	1	1	7	9	41	45
Moldavia (Rep.Moldava)	-	3	2	3	27	33
Ucraina	4	5	6	4	18	31
Dominicana, Rep.	16	23	29	29	30	30
Polonia	1	4	7	7	14	24
India	13	17	18	21	19	22
Cina Popolare	26	29	27	25	23	21
Colombia	13	15	14	17	19	21
Jugoslavia (Serbia-Monten.)	28	24	19	19	24	20
Algeria	13	10	11	16	17	20
Croazia	13	15	20	18	19	18
Brasile	14	14	17	14	13	14
Costa d'Avorio	5	5	11	10	11	12
ALTRI	148	134	137	126	153	167
TOTALE	552	651	766	849	1.110	1.261
Stranieri per 100 abitanti	3,0	3,5	4,1	4,5	5,8	6,5

DISTRIBUZIONE PERCENTUALE CITTADINANZE - 1.1.2005

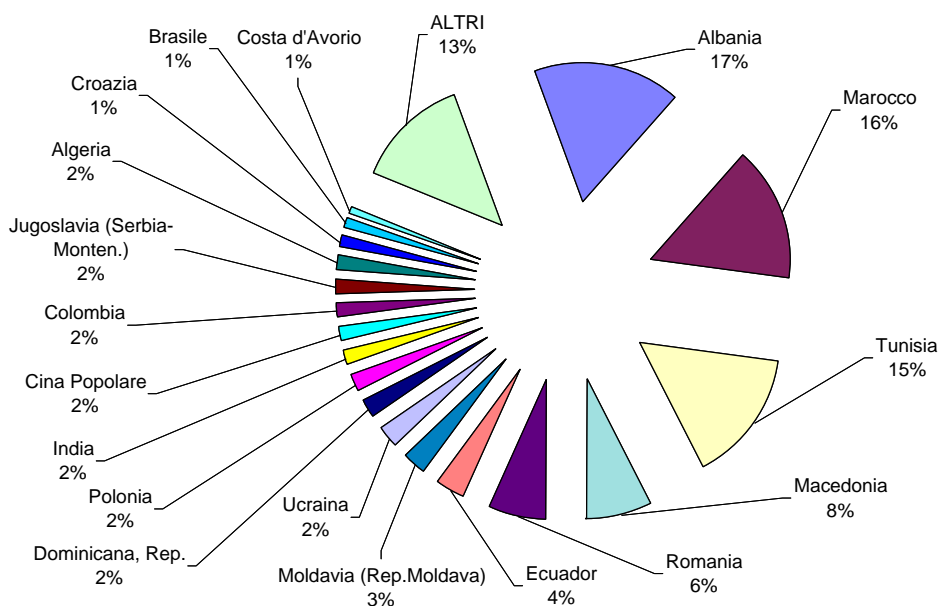

COMUNE DI SAN SECONDO PARMENSE
Popolazione complessiva

STRUTTURA PER ETA' E SESSO - 1.1.2005

ANNI	MASCHI	FEMMINE	TOTALE
0	25	24	49
1	17	21	38
2	23	27	50
3	24	24	48
4	31	19	50
Totale 0-4	120	115	235
5	19	23	42
6	23	18	41
7	15	23	38
8	18	26	44
9	27	20	47
Totale 5-9	102	110	212
10	16	21	37
11	18	25	43
12	26	25	51
13	18	17	35
14	21	26	47
Totale 10-14	99	114	213
15	28	19	47
16	25	27	52
17	14	29	43
18	18	23	41
19	31	15	46
Totale 15-19	116	113	229
20	20	13	33
21	24	25	49
22	30	16	46
23	27	30	57
24	33	25	58
Totale 20-24	134	109	243
25	33	31	64
26	36	26	62
27	21	37	58
28	46	35	81
29	43	37	80
Totale 25-29	179	166	345
30	38	33	71
31	34	47	81
32	44	46	90
33	33	50	83
34	45	33	78
Totale 30-34	194	209	403
35	55	42	97
36	51	46	97
37	50	41	91
38	42	32	74
39	38	36	74
Totale 35-39	236	197	433
40	42	45	87
41	37	51	88
42	40	40	80
43	43	29	72
44	36	39	75
Totale 40-44	198	204	402
45	43	40	83
46	38	32	70
47	33	27	60
48	41	33	74
49	25	29	54
Totale 45-49	180	161	341
50	38	29	67
51	35	33	68
52	36	28	64
53	35	42	77
54	33	34	67
Totale 50-54	177	166	343

ANNI	MASCHI	FEMMINE	TOTALE
55	27	28	55
56	39	34	73
57	32	31	63
58	31	36	67
59	24	16	40
Totale 55-59	153	145	298
60	27	28	55
61	20	21	41
62	33	28	61
63	25	30	55
64	26	32	58
Totale 60-64	131	139	270
65	34	35	69
66	39	27	66
67	24	25	49
68	24	24	48
69	22	34	56
Totale 65-69	143	145	288
70	23	34	57
71	23	26	49
72	20	28	48
73	25	34	59
74	28	32	60
Totale 70-74	119	154	273
75	22	26	48
76	18	37	55
77	18	28	46
78	26	27	53
79	21	30	51
Totale 75-79	105	148	253
80	30	36	66
81	16	24	40
82	15	16	31
83	24	30	54
84	20	28	48
Totale 80-84	105	134	239
85	11	15	26
86	2	10	12
87	12	9	21
88	4	9	13
89	4	16	20
Totale 85-89	33	59	92
90	5	11	16
91	2	7	9
92	2	7	9
93	2	5	7
94	2	3	5
Totale 90-94	13	33	46
95	1	1	2
96	1	5	6
97	-	3	3
98	-	2	2
99	-	-	-
Totale 95-99	2	11	13
100	-	-	-
101	-	1	1
102	-	-	-
103	-	-	-
104	-	-	-
Totale 100-104	-	1	1
Oltre 104	-	-	-

MASCHI	FEMMINE	TOTALE
2.539	2.633	5.172

COMUNE DI SAN SECONDO PARMENSE
Popolazione complessiva

Tab.A

CLASSI	0-19	0-19%	20-59	20-59%	>=60	>=60%	TOTALE	Tot. %
MASCHI	437	17,2	1.451	57,1	651	25,6	2.539	100,0
FEMMINE	452	17,2	1.357	51,5	824	31,3	2.633	100,0
TOTALE	889	17,2	2.808	54,3	1.475	28,5	5.172	100,0

Tab.B

CLASSI	0-14	0-14%	15-64	15-64%	>=65	>=65%	TOTALE	Tot. %
MASCHI	321	12,6	1.698	66,9	520	20,5	2.539	100,0
FEMMINE	339	12,9	1.609	61,1	685	26,0	2.633	100,0
TOTALE	660	12,8	3.307	63,9	1.205	23,3	5.172	100,0

Tab.C

CLASSI	0-2	0-2%	3-5	3-5 %	6-10	6-10%	11-13	11-13%
MASCHI	65	2,6	74	2,9	99	3,9	62	2,4
FEMMINE	72	2,7	66	2,5	108	4,1	67	2,5
TOTALE	137	2,6	140	2,7	207	4,0	129	2,5

CLASSI	14-18	14-18%	19-29	19-29%	30-39	30-39%	40-49	40-49%
MASCHI	106	4,2	344	13,5	430	16,9	378	14,9
FEMMINE	124	4,7	290	11,0	406	15,4	365	13,9
TOTALE	230	4,4	634	12,3	836	16,2	743	14,4

CLASSI	50-64	50-64%	65-74	65-74%	>=75	>=75%	TOTALE	Tot. %
MASCHI	461	18,2	262	10,3	258	10,2	2.539	100,0
FEMMINE	450	17,1	299	11,4	386	14,7	2.633	100,0
TOTALE	911	17,6	561	10,8	644	12,5	5.172	100,0

Tab.D

INDICI DEMOGRAFICI	
Indice di vecchiaia	182,6
Indice di dipendenza totale	56,4
Indice di dipendenza giovanile	20,0
Indice di dipendenza senile	36,4
Indice di struttura pop. att.	100,1
Indice di ricambio pop. att.	117,9
Densità	135,4

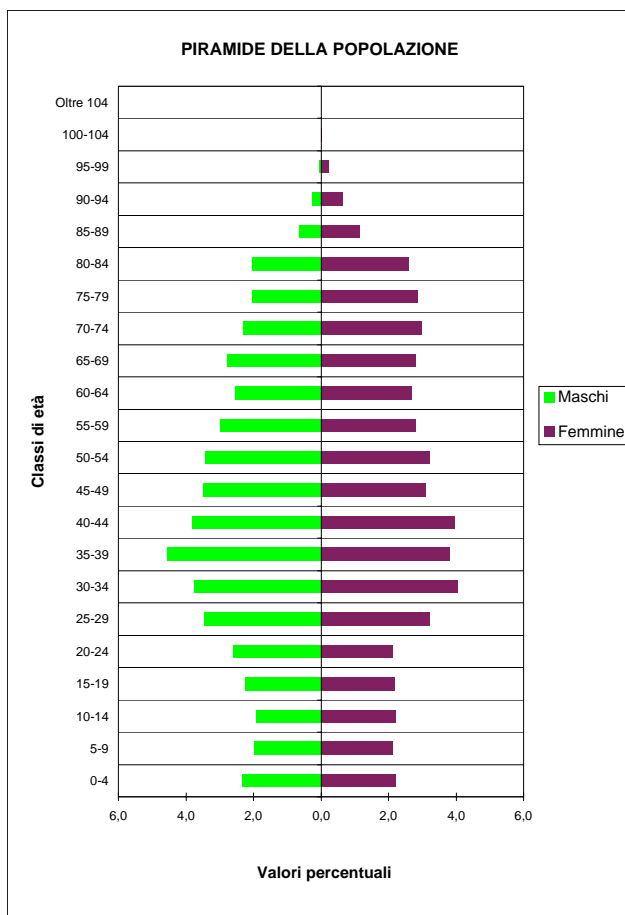

COMUNE DI SAN SECONDO PARMENSE
Stranieri residenti

STRUTTURA PER ETÀ' E SESSO - 1.1.2005

ANNI	MASCHI	FEMMINE	TOTALE
0	2	3	5
1	3	5	8
2	4	2	6
3	3	2	5
4	7	1	8
Totale 0-4	19	13	32
5	2	5	7
6	1	1	2
7	-	1	1
8	1	2	3
9	-	1	1
Totale 5-9	4	10	14
10	2	-	2
11	3	1	4
12	3	1	4
13	-	-	-
14	2	1	3
Totale 10-14	10	3	13
15	3	1	4
16	2	1	3
17	-	-	-
18	-	3	3
19	3	-	3
Totale 15-19	8	5	13
20	4	1	5
21	2	2	4
22	1	3	4
23	4	1	5
24	3	6	9
Totale 20-24	14	13	27
25	5	5	10
26	4	3	7
27	1	3	4
28	2	6	8
29	4	5	9
Totale 25-29	16	22	38
30	3	3	6
31	4	5	9
32	3	6	9
33	4	4	8
34	8	2	10
Totale 30-34	22	20	42
35	7	3	10
36	6	2	8
37	6	3	9
38	3	1	4
39	7	3	10
Totale 35-39	29	12	41
40	5	7	12
41	2	2	4
42	2	3	5
43	3	5	8
44	2	1	3
Totale 40-44	14	18	32
45	3	1	4
46	3	1	4
47	1	1	2
48	1	1	2
49	1	2	3
Totale 45-49	9	6	15
50	2	1	3
51	-	2	2
52	1	1	2
53	2	-	2
54	-	-	-
Totale 50-54	5	4	9

ANNI	MASCHI	FEMMINE	TOTALE
55	-	-	-
56	-	2	2
57	-	-	-
58	-	-	-
59	1	1	2
Totale 55-59	1	3	4
60	-	1	1
61	-	-	-
62	-	-	-
63	-	-	-
64	-	-	-
Totale 60-64	-	1	1
65 e oltre	5	6	11

MASCHI	FEMMINE	TOTALE
156	136	292

PIRAMIDE DELLA POPOLAZIONE

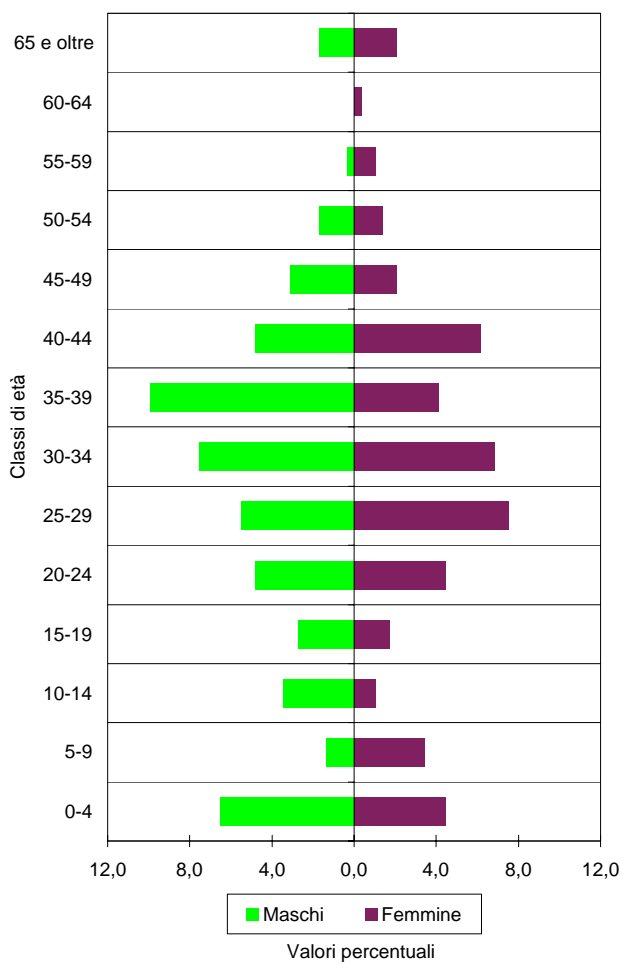

COMUNE DI SAN SECONDO PARMENSE
Stranieri residenti

STRANIERI PER 100 ABITANTI NELLE CLASSI DI ETÀ' QUINQUENNALI - 1.1.2005

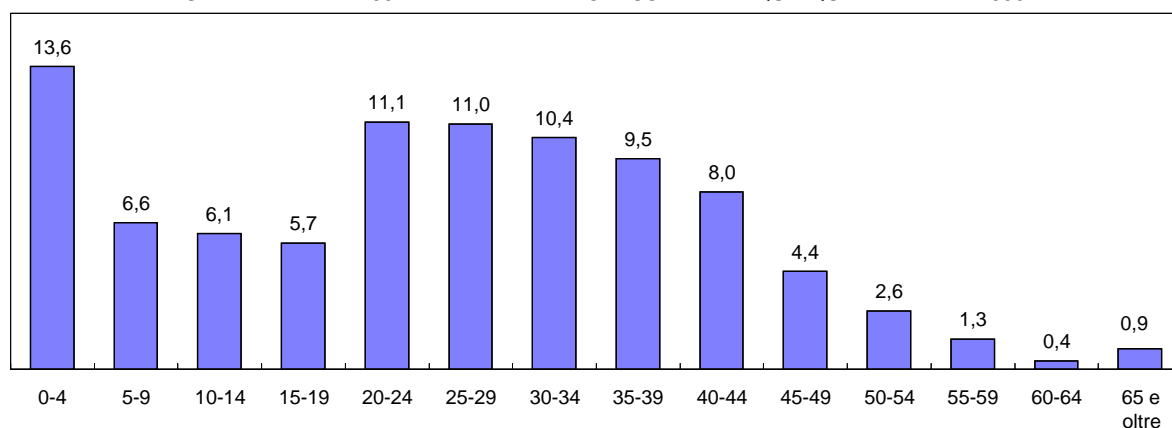

CITTADINANZE PRINCIPALI - SERIE STORICA

PAESE D'ORIGINE	2000	2001	2002	2003	2004	2005
Albania	25	36	46	53	59	82
Tunisia	18	19	26	33	35	49
Marocco	16	20	16	16	21	25
Romania	2	3	5	9	14	21
Moldavia (Rep.Moldava)	-	1	3	3	13	16
India	12	16	18	14	22	15
Costa d'Avorio	3	3	4	5	8	13
Croazia	5	6	9	9	9	9
Senegal	5	6	4	8	3	7
Bosnia-Erzegov.	5	5	5	5	5	5
Spagna	5	5	5	5	5	5
Argentina	3	3	2	2	4	5
Ucraina	-	-	-	-	4	5
Polonia	1	1	1	1	3	5
Mauritius	4	4	4	4	4	4
Ghana	2	3	2	2	2	3
Germania	2	2	2	4	2	2
Nigeria	-	-	1	2	2	2
ALTRI	10	11	14	15	17	19
TOTALE	118	144	167	190	232	292
Stranieri per 100 abitanti	2,4	2,9	3,3	3,8	4,6	5,6

DISTRIBUZIONE PERCENTUALE CITTADINANZE - 1.1.2005

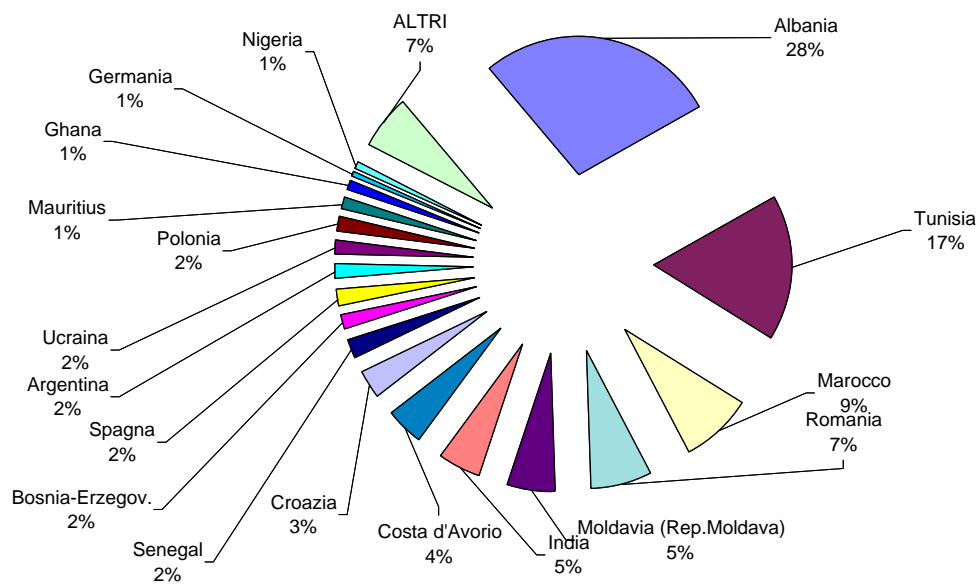

COMUNE DI SISSA
Popolazione complessiva

STRUTTURA PER ETA' E SESSO - 1.1.2005

ANNI	MASCHI	FEMMINE	TOTALE
0	12	25	37
1	15	11	26
2	13	15	28
3	27	23	50
4	19	15	34
Totale 0-4	86	89	175
5	17	21	38
6	15	18	33
7	19	20	39
8	12	7	19
9	14	15	29
Totale 5-9	77	81	158
10	18	17	35
11	10	13	23
12	16	20	36
13	17	22	39
14	16	20	36
Totale 10-14	77	92	169
15	11	9	20
16	17	27	44
17	21	15	36
18	14	20	34
19	18	16	34
Totale 15-19	81	87	168
20	28	12	40
21	19	15	34
22	13	22	35
23	21	34	55
24	18	24	42
Totale 20-24	99	107	206
25	22	18	40
26	23	15	38
27	19	19	38
28	17	28	45
29	25	34	59
Totale 25-29	106	114	220
30	38	35	73
31	34	24	58
32	34	34	68
33	30	32	62
34	48	23	71
Totale 30-34	184	148	332
35	34	42	76
36	36	29	65
37	39	31	70
38	32	28	60
39	38	26	64
Totale 35-39	179	156	335
40	37	34	71
41	31	29	60
42	34	31	65
43	36	23	59
44	39	29	68
Totale 40-44	177	146	323
45	27	21	48
46	14	27	41
47	25	33	58
48	31	27	58
49	24	30	54
Totale 45-49	121	138	259
50	32	23	55
51	28	18	46
52	17	30	47
53	22	20	42
54	25	26	51
Totale 50-54	124	117	241

ANNI	MASCHI	FEMMINE	TOTALE
55	27	26	53
56	26	26	52
57	17	21	38
58	40	24	64
59	15	17	32
Totale 55-59	125	114	239
60	22	17	39
61	23	24	47
62	18	23	41
63	24	22	46
64	20	24	44
Totale 60-64	107	110	217
65	18	28	46
66	20	29	49
67	26	24	50
68	18	21	39
69	16	30	46
Totale 65-69	98	132	230
70	21	24	45
71	27	26	53
72	13	26	39
73	24	25	49
74	18	19	37
Totale 70-74	103	120	223
75	16	20	36
76	18	32	50
77	15	30	45
78	16	22	38
79	19	23	42
Totale 75-79	84	127	211
80	20	20	40
81	15	26	41
82	13	17	30
83	14	20	34
84	10	28	38
Totale 80-84	72	111	183
85	10	6	16
86	5	9	14
87	4	7	11
88	5	11	16
89	6	10	16
Totale 85-89	30	43	73
90	3	4	7
91	2	10	12
92	2	11	13
93	2	7	9
94	1	4	5
Totale 90-94	10	36	46
95	-	5	5
96	2	2	4
97	-	3	3
98	-	1	1
99	-	1	1
Totale 95-99	2	12	14
100	-	1	1
101	1	-	1
102	-	-	-
103	-	-	-
104	-	-	-
Totale 100-104	1	1	2
Oltre 104	-	-	-

MASCHI	FEMMINE	TOTALE
1.943	2.081	4.024

COMUNE DI SISSA
Popolazione complessiva

Tab.A

CLASSI	0-19	0-19%	20-59	20-59%	>=60	>=60%	TOTALE	Tot.%
MASCHI	321	16,5	1.115	57,4	507	26,1	1.943	100,0
FEMMINE	349	16,8	1.040	50,0	692	33,3	2.081	100,0
TOTALE	670	16,7	2.155	53,6	1.199	29,8	4.024	100,0

Tab.B

CLASSI	0-14	0-14%	15-64	15-64%	>=65	>=65%	TOTALE	Tot.%
MASCHI	240	12,4	1.303	67,1	400	20,6	1.943	100,0
FEMMINE	262	12,6	1.237	59,4	582	28,0	2.081	100,0
TOTALE	502	12,5	2.540	63,1	982	24,4	4.024	100,0

Tab.C

CLASSI	0-2	0-2%	3-5	3-5 %	6-10	6-10%	11-13	11-13%
MASCHI	40	2,1	63	3,2	78	4,0	43	2,2
FEMMINE	51	2,5	59	2,8	77	3,7	55	2,6
TOTALE	91	2,3	122	3,0	155	3,9	98	2,4

CLASSI	14-18	14-18%	19-29	19-29%	30-39	30-39%	40-49	40-49%
MASCHI	79	4,1	223	11,5	363	18,7	298	15,3
FEMMINE	91	4,4	237	11,4	304	14,6	284	13,6
TOTALE	170	4,2	460	11,4	667	16,6	582	14,5

CLASSI	50-64	50-64%	65-74	65-74%	>=75	>=75%	TOTALE	Tot.%
MASCHI	356	18,3	201	10,3	199	10,2	1.943	100,0
FEMMINE	341	16,4	252	12,1	330	15,9	2.081	100,0
TOTALE	697	17,3	453	11,3	529	13,1	4.024	100,0

Tab.D

INDICI DEMOGRAFICI	
Indice di vecchiaia	195,6
Indice di dipendenza totale	58,4
Indice di dipendenza giovanile	19,8
Indice di dipendenza senile	38,7
Indice di struttura pop. att.	101,4
Indice di ricambio pop. att.	129,2
Densità	93,8

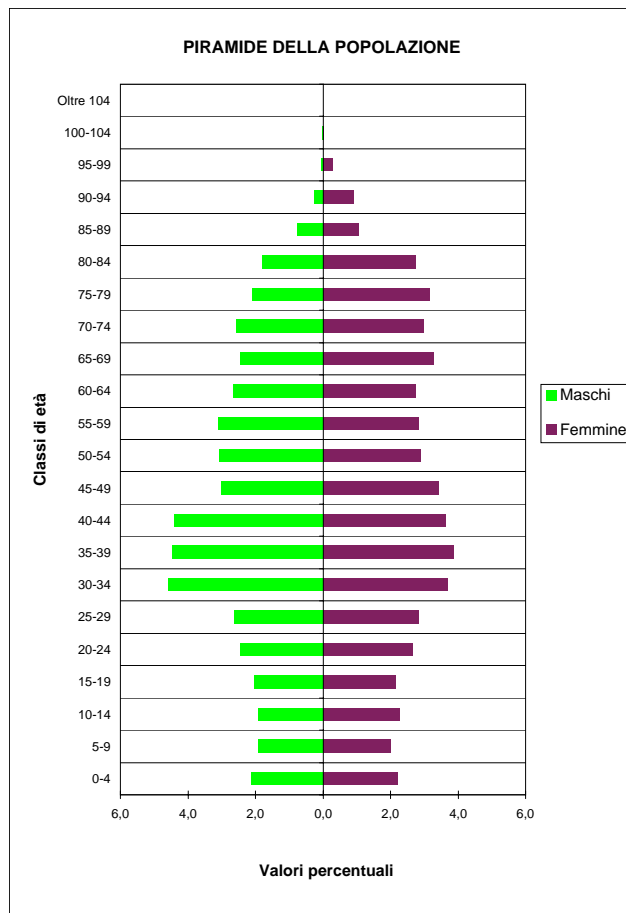

COMUNE DI SISSA
Stranieri residenti

STRUTTURA PER ETA' E SESSO - 1.1.2005

ANNI	MASCHI	FEMMINE	TOTALE
0	1	5	6
1	2	2	4
2	2	2	4
3	6	5	11
4	4	1	5
Totale 0-4	15	15	30
5	1	2	3
6	1	3	4
7	4	2	6
8	2	-	2
9	-	2	2
Totale 5-9	8	9	17
10	6	-	6
11	-	2	2
12	2	1	3
13	1	4	5
14	-	1	1
Totale 10-14	9	8	17
15	1	1	2
16	1	1	2
17	2	-	2
18	1	4	5
19	-	1	1
Totale 15-19	5	7	12
20	2	2	4
21	-	1	1
22	-	-	-
23	1	3	4
24	3	3	6
Totale 20-24	6	9	15
25	3	2	5
26	2	2	4
27	2	1	3
28	1	2	3
29	3	4	7
Totale 25-29	11	11	22
30	6	4	10
31	2	4	6
32	2	7	9
33	4	3	7
34	2	2	4
Totale 30-34	16	20	36
35	7	6	13
36	3	2	5
37	5	5	10
38	2	1	3
39	4	1	5
Totale 35-39	21	15	36
40	7	1	8
41	4	-	4
42	4	4	8
43	6	2	8
44	4	4	8
Totale 40-44	25	11	36
45	1	-	1
46	1	1	2
47	-	3	3
48	2	1	3
49	2	2	4
Totale 45-49	6	7	13
50	2	2	4
51	1	-	1
52	-	1	1
53	-	1	1
54	-	1	1
Totale 50-54	3	5	8

ANNI	MASCHI	FEMMINE	TOTALE
55	1	1	2
56	-	1	1
57	-	-	-
58	-	-	-
59	-	-	-
Totale 55-59	1	2	3
60	1	-	1
61	-	1	1
62	-	-	-
63	-	-	-
64	-	-	-
Totale 60-64	1	1	2
65 e oltre	1	1	2

MASCHI	FEMMINE	TOTALE
128	121	249

PIRAMIDE DELLA POPOLAZIONE

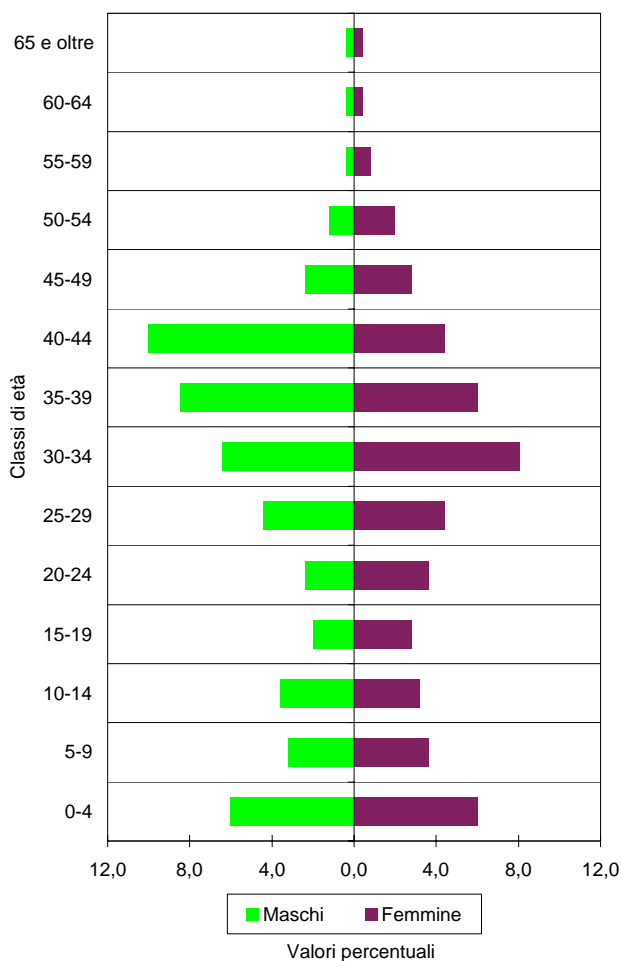

COMUNE DI SISSA
Stranieri residenti

STRANIERI PER 100 ABITANTI NELLE CLASSI DI ETÀ' QUINQUENNALI - 1.1.2005

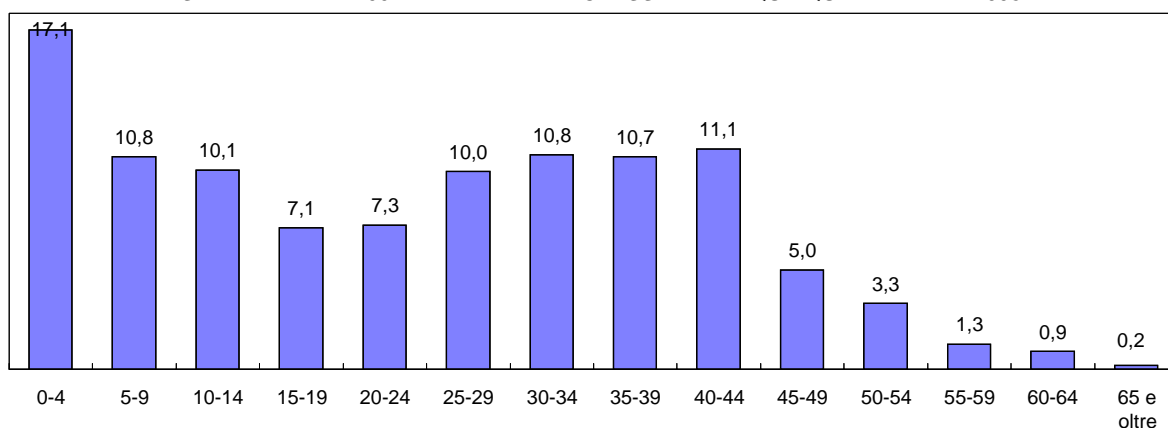

CITTADINANZE PRINCIPALI - SERIE STORICA

PAESE D'ORIGINE	2000	2001	2002	2003	2004	2005
Tunisia	21	36	57	63	67	58
Marocco	12	23	29	32	38	36
Senegal	24	21	23	26	30	33
India	4	9	10	11	16	23
Romania	-	1	6	4	10	22
Moldavia (Rep.Moldava)	-	-	-	-	7	12
Macedonia	4	11	6	7	7	8
Albania	8	3	4	3	-	8
Somalia	-	-	-	-	7	6
Cina Popolare	-	-	-	5	6	6
Ucraina	-	-	-	-	3	6
Ecuador	-	-	1	4	6	3
Egitto	-	-	-	-	3	3
Giordania	-	-	-	1	2	3
Algeria	2	-	2	3	-	3
Colombia	-	-	-	1	2	2
Russia	-	-	-	-	2	2
Cuba	-	1	2	2	1	2
ALTRI	12	11	12	11	10	13
TOTALE	87	116	152	173	217	249
Stranieri per 100 abitanti	2,2	3,0	3,9	4,4	5,5	6,2

DISTRIBUZIONE PERCENTUALE CITTADINANZE - 1.1.2005

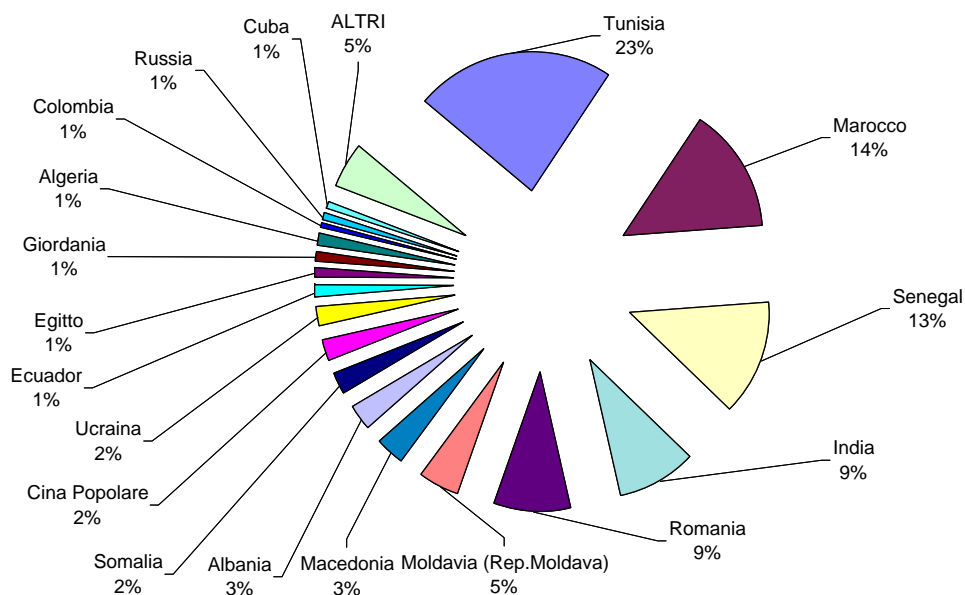

COMUNE DI SOLIGNANO
Popolazione complessiva

STRUTTURA PER ETA' E SESSO - 1.1.2005

ANNI	MASCHI	FEMMINE	TOTALE
0	10	10	20
1	6	10	16
2	9	6	15
3	11	5	16
4	10	7	17
Totale 0-4	46	38	84
5	7	4	11
6	5	11	16
7	9	9	18
8	11	3	14
9	7	7	14
Totale 5-9	39	34	73
10	7	4	11
11	8	10	18
12	10	5	15
13	10	3	13
14	5	8	13
Totale 10-14	40	30	70
15	9	8	17
16	9	6	15
17	5	10	15
18	7	6	13
19	17	11	28
Totale 15-19	47	41	88
20	10	4	14
21	7	7	14
22	8	6	14
23	8	12	20
24	10	10	20
Totale 20-24	43	39	82
25	14	9	23
26	14	13	27
27	7	7	14
28	14	16	30
29	20	17	37
Totale 25-29	69	62	131
30	16	15	31
31	19	13	32
32	14	16	30
33	15	13	28
34	16	7	23
Totale 30-34	80	64	144
35	13	12	25
36	19	19	38
37	20	17	37
38	19	15	34
39	23	17	40
Totale 35-39	94	80	174
40	19	12	31
41	18	17	35
42	16	12	28
43	12	13	25
44	10	17	27
Totale 40-44	75	71	146
45	15	13	28
46	12	15	27
47	11	21	32
48	17	11	28
49	17	11	28
Totale 45-49	72	71	143
50	13	8	21
51	15	11	26
52	15	13	28
53	11	9	20
54	14	14	28
Totale 50-54	68	55	123

ANNI	MASCHI	FEMMINE	TOTALE
55	11	9	20
56	18	13	31
57	14	11	25
58	13	11	24
59	12	9	21
Totale 55-59	68	53	121
60	12	11	23
61	7	11	18
62	12	10	22
63	4	9	13
64	6	12	18
Totale 60-64	41	53	94
65	18	13	31
66	9	9	18
67	9	12	21
68	15	12	27
69	17	10	27
Totale 65-69	68	56	124
70	7	8	15
71	12	10	22
72	9	8	17
73	12	11	23
74	9	12	21
Totale 70-74	49	49	98
75	13	11	24
76	7	21	28
77	6	8	14
78	10	14	24
79	9	17	26
Totale 75-79	45	71	116
80	8	11	19
81	7	11	18
82	6	12	18
83	5	10	15
84	3	12	15
Totale 80-84	29	56	85
85	3	5	8
86	3	8	11
87	2	5	7
88	4	4	8
89	4	1	5
Totale 85-89	16	23	39
90	3	4	7
91	1	7	8
92	-	3	3
93	-	3	3
94	-	1	1
Totale 90-94	4	18	22
95	2	2	4
96	1	-	1
97	-	-	-
98	-	2	2
99	-	-	-
Totale 95-99	3	4	7
100	-	-	-
101	-	-	-
102	-	-	-
103	-	-	-
104	-	-	-
Totale 100-104	-	-	-
Oltre 104	-	-	-

MASCHI	FEMMINE	TOTALE
996	968	1.964

COMUNE DI SOLIGNANO
Popolazione complessiva

Tab.A

CLASSI	0-19	0-19%	20-59	20-59%	>=60	>=60%	TOTALE	Tot. %
MASCHI	172	17,3	569	57,1	255	25,6	996	100,0
FEMMINE	143	14,8	495	51,1	330	34,1	968	100,0
TOTALE	315	16,0	1.064	54,2	585	29,8	1.964	100,0

Tab.B

CLASSI	0-14	0-14%	15-64	15-64%	>=65	>=65%	TOTALE	Tot. %
MASCHI	125	12,6	657	66,0	214	21,5	996	100,0
FEMMINE	102	10,5	589	60,8	277	28,6	968	100,0
TOTALE	227	11,6	1.246	63,4	491	25,0	1.964	100,0

Tab.C

CLASSI	0-2	0-2%	3-5	3-5 %	6-10	6-10%	11-13	11-13%
MASCHI	25	2,5	28	2,8	39	3,9	28	2,8
FEMMINE	26	2,7	16	1,7	34	3,5	18	1,9
TOTALE	51	2,6	44	2,2	73	3,7	46	2,3

CLASSI	14-18	14-18%	19-29	19-29%	30-39	30-39%	40-49	40-49%
MASCHI	35	3,5	129	13,0	174	17,5	147	14,8
FEMMINE	38	3,9	112	11,6	144	14,9	142	14,7
TOTALE	73	3,7	241	12,3	318	16,2	289	14,7

CLASSI	50-64	50-64%	65-74	65-74%	>=75	>=75%	TOTALE	Tot. %
MASCHI	177	17,8	117	11,7	97	9,7	996	100,0
FEMMINE	161	16,6	105	10,8	172	17,8	968	100,0
TOTALE	338	17,2	222	11,3	269	13,7	1.964	100,0

Tab.D

INDICI DEMOGRAFICI	
Indice di vecchiaia	216,3
Indice di dipendenza totale	57,6
Indice di dipendenza giovanile	18,2
Indice di dipendenza senile	39,4
Indice di struttura pop. att.	101,3
Indice di ricambio pop. att.	106,8
Densità	26,7

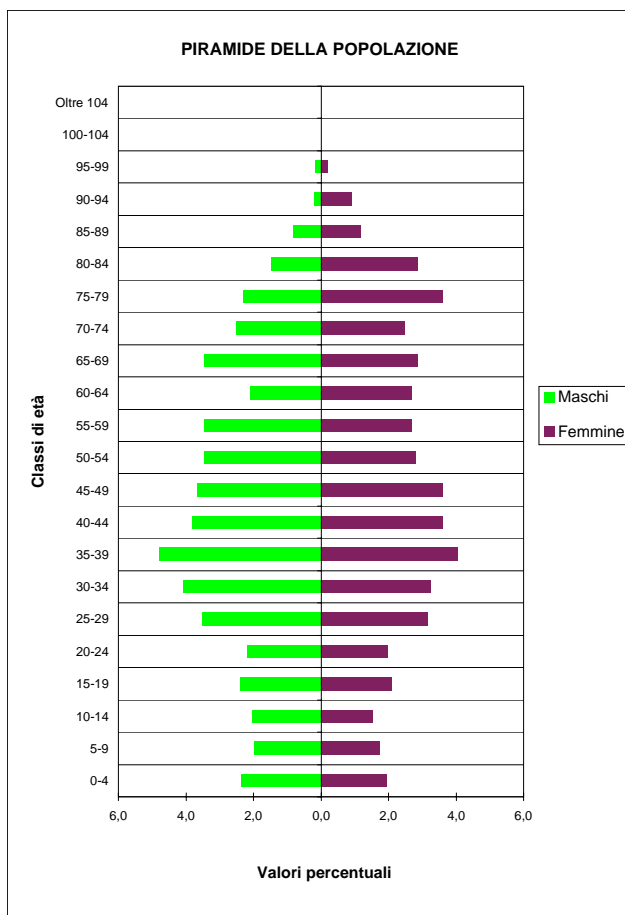

COMUNE DI SOLIGNANO
Stranieri residenti

STRUTTURA PER ETÀ' E SESSO - 1.1.2005

ANNI	MASCHI	FEMMINE	TOTALE
0	-	3	3
1	-	3	3
2	-	-	-
3	2	-	2
4	2	1	3
Totale 0-4	4	7	11
5	-	-	-
6	-	1	1
7	-	1	1
8	1	-	1
9	-	-	-
Totale 5-9	1	2	3
10	-	-	-
11	-	-	-
12	1	-	1
13	1	-	1
14	-	-	-
Totale 10-14	2	-	2
15	-	1	1
16	-	-	-
17	-	-	-
18	-	1	1
19	1	1	2
Totale 15-19	1	3	4
20	-	1	1
21	-	2	2
22	1	-	1
23	-	1	1
24	-	1	1
Totale 20-24	1	5	6
25	-	-	-
26	-	1	1
27	-	-	-
28	2	-	2
29	1	3	4
Totale 25-29	3	4	7
30	-	1	1
31	1	-	1
32	-	3	3
33	1	-	1
34	1	1	2
Totale 30-34	3	5	8
35	2	-	2
36	-	1	1
37	4	2	6
38	-	-	-
39	5	1	6
Totale 35-39	11	4	15
40	2	2	4
41	1	1	2
42	1	1	2
43	-	-	-
44	-	1	1
Totale 40-44	4	5	9
45	-	4	4
46	-	1	1
47	-	1	1
48	1	-	1
49	1	1	2
Totale 45-49	2	7	9
50	-	-	-
51	-	1	1
52	-	1	1
53	-	-	-
54	-	-	-
Totale 50-54	-	2	2

ANNI	MASCHI	FEMMINE	TOTALE
55	1	-	1
56	-	-	-
57	-	-	-
58	-	1	1
59	-	-	-
Totale 55-59	1	1	2
60	-	-	-
61	1	-	1
62	-	1	1
63	-	-	-
64	-	-	-
Totale 60-64	1	1	2
65 e oltre	1	-	1

MASCHI	FEMMINE	TOTALE
35	46	81

PIRAMIDE DELLA POPOLAZIONE

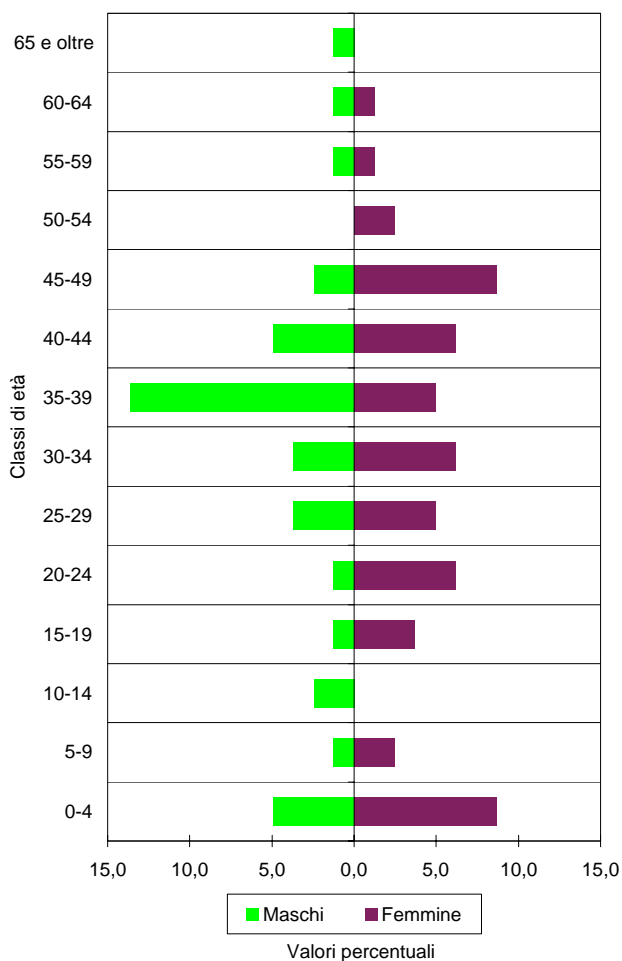

COMUNE DI SOLIGNANO
Stranieri residenti

STRANIERI PER 100 ABITANTI NELLE CLASSI DI ETÀ' QUINQUENNALI - 1.1.2005

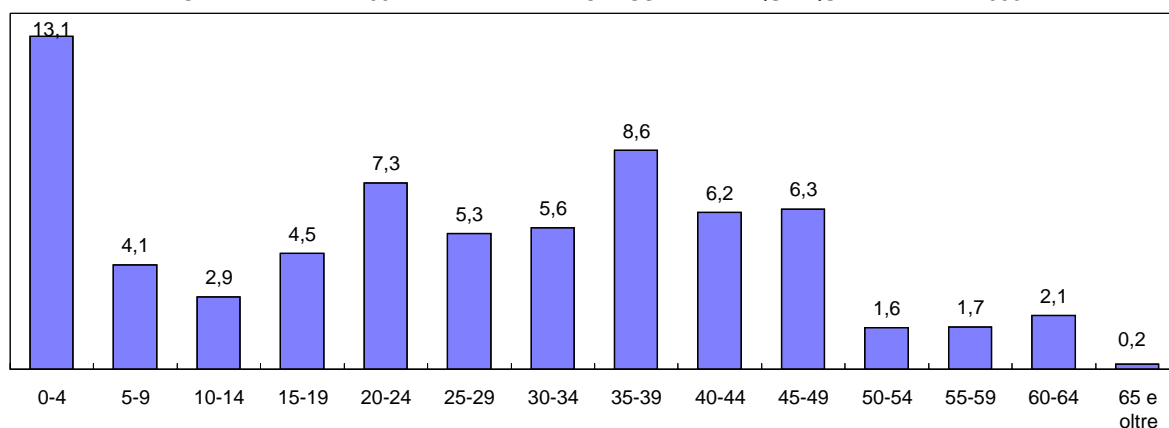

CITTADINANZE PRINCIPALI - SERIE STORICA

PAESE D'ORIGINE	2000	2001	2002	2003	2004	2005
Marocco	-	-	3	14	22	22
Tunisia	8	2	7	7	8	11
Argentina	6	21	6	9	11	9
India	12	10	12	13	7	7
Romania	-	-	3	1	4	7
Albania	-	-	-	-	4	5
Ucraina	-	-	-	-	2	4
Colombia	-	-	-	-	3	3
Cina Popolare	-	-	-	1	2	3
Brasile	1	1	2	2	2	2
Cuba	1	1	2	2	2	2
Polonia	-	-	1	1	1	2
Filippine	-	1	1	1	1	1
Grecia	1	1	1	1	1	1
Siria	-	-	-	-	1	1
Moldavia (Rep.Moldava)	-	-	-	-	-	1
Francia	1	1	2	1	-	-
Regno Unito	2	1	1	1	-	-
ALTRI	2	2	2	-	-	-
TOTALE	34	41	43	54	71	81
Stranieri per 100 abitanti	1,8	2,2	2,3	2,8	3,7	4,1

DISTRIBUZIONE PERCENTUALE CITTADINANZE - 1.1.2005

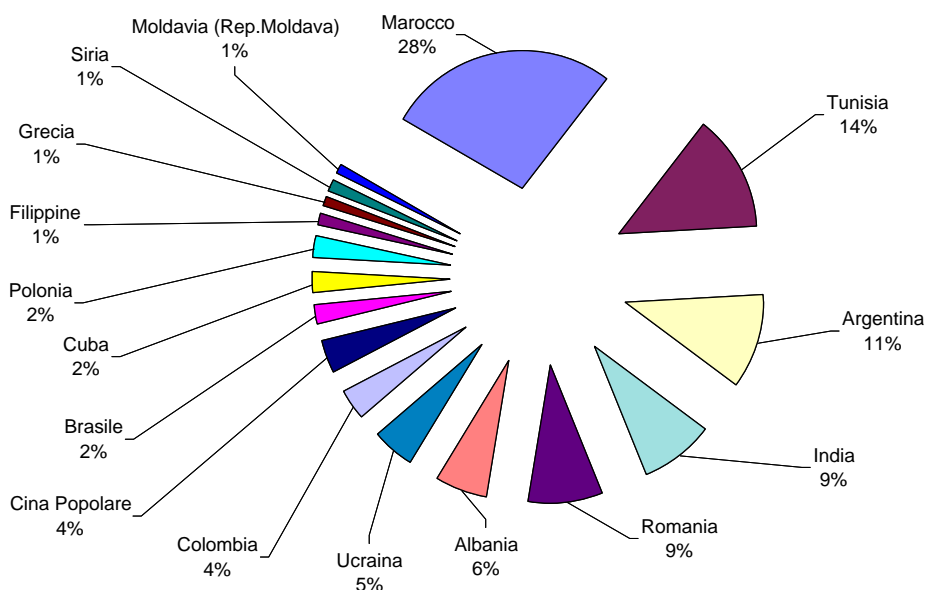

COMUNE DI SORAGNA
Popolazione complessiva

STRUTTURA PER ETA' E SESSO - 1.1.2005

ANNI	MASCHI	FEMMINE	TOTALE
0	21	18	39
1	22	15	37
2	19	16	35
3	19	13	32
4	31	15	46
Totale 0-4	112	77	189
5	18	14	32
6	16	19	35
7	27	25	52
8	21	16	37
9	20	11	31
Totale 5-9	102	85	187
10	21	25	46
11	19	24	43
12	17	15	32
13	24	15	39
14	25	24	49
Totale 10-14	106	103	209
15	28	24	52
16	33	22	55
17	14	19	33
18	21	14	35
19	25	22	47
Totale 15-19	121	101	222
20	19	21	40
21	20	15	35
22	27	18	45
23	21	20	41
24	24	21	45
Totale 20-24	111	95	206
25	25	28	53
26	26	24	50
27	29	31	60
28	28	42	70
29	16	34	50
Totale 25-29	124	159	283
30	45	39	84
31	41	31	72
32	35	38	73
33	40	34	74
34	49	35	84
Totale 30-34	210	177	387
35	49	43	92
36	36	25	61
37	41	48	89
38	50	39	89
39	39	38	77
Totale 35-39	215	193	408
40	45	41	86
41	34	34	68
42	42	45	87
43	38	30	68
44	35	31	66
Totale 40-44	194	181	375
45	42	32	74
46	36	19	55
47	26	23	49
48	23	22	45
49	32	20	52
Totale 45-49	159	116	275
50	27	23	50
51	20	26	46
52	29	25	54
53	25	36	61
54	32	25	57
Totale 50-54	133	135	268

ANNI	MASCHI	FEMMINE	TOTALE
55	27	24	51
56	43	31	74
57	36	27	63
58	29	36	65
59	16	16	32
Totale 55-59	151	134	285
60	31	25	56
61	20	21	41
62	23	15	38
63	31	23	54
64	26	25	51
Totale 60-64	131	109	240
65	34	26	60
66	22	24	46
67	24	28	52
68	25	22	47
69	17	25	42
Totale 65-69	122	125	247
70	28	25	53
71	20	22	42
72	22	20	42
73	17	15	32
74	17	23	40
Totale 70-74	104	105	209
75	15	19	34
76	22	20	42
77	14	27	41
78	11	35	46
79	14	18	32
Totale 75-79	76	119	195
80	19	25	44
81	9	17	26
82	11	15	26
83	16	28	44
84	14	18	32
Totale 80-84	69	103	172
85	5	10	15
86	3	15	18
87	5	7	12
88	4	8	12
89	3	10	13
Totale 85-89	20	50	70
90	2	12	14
91	2	11	13
92	4	8	12
93	3	5	8
94	4	4	8
Totale 90-94	15	40	55
95	2	3	5
96	-	3	3
97	1	3	4
98	-	4	4
99	-	-	-
Totale 95-99	3	13	16
100	-	-	-
101	-	1	1
102	-	-	-
103	-	-	-
104	-	-	-
Totale 100-104	-	1	1
Oltre 104	-	-	-

MASCHI	FEMMINE	TOTALE
2.278	2.221	4.499

COMUNE DI SORAGNA
Popolazione complessiva

Tab.A

CLASSI	0-19	0-19%	20-59	20-59%	>=60	>=60%	TOTALE	Tot.%
MASCHI	441	19,4	1.297	56,9	540	23,7	2.278	100,0
FEMMINE	366	16,5	1.190	53,6	665	29,9	2.221	100,0
TOTALE	807	17,9	2.487	55,3	1.205	26,8	4.499	100,0

Tab.B

CLASSI	0-14	0-14%	15-64	15-64%	>=65	>=65%	TOTALE	Tot.%
MASCHI	320	14,0	1.549	68,0	409	18,0	2.278	100,0
FEMMINE	265	11,9	1.400	63,0	556	25,0	2.221	100,0
TOTALE	585	13,0	2.949	65,5	965	21,4	4.499	100,0

Tab.C

CLASSI	0-2	0-2%	3-5	3-5 %	6-10	6-10%	11-13	11-13%
MASCHI	62	2,7	68	3,0	105	4,6	60	2,6
FEMMINE	49	2,2	42	1,9	96	4,3	54	2,4
TOTALE	111	2,5	110	2,4	201	4,5	114	2,5

CLASSI	14-18	14-18%	19-29	19-29%	30-39	30-39%	40-49	40-49%
MASCHI	121	5,3	260	11,4	425	18,7	353	15,5
FEMMINE	103	4,6	276	12,4	370	16,7	297	13,4
TOTALE	224	5,0	536	11,9	795	17,7	650	14,4

CLASSI	50-64	50-64%	65-74	65-74%	>=75	>=75%	TOTALE	Tot.%
MASCHI	415	18,2	226	9,9	183	8,0	2.278	100,0
FEMMINE	378	17,0	230	10,4	326	14,7	2.221	100,0
TOTALE	793	17,6	456	10,1	509	11,3	4.499	100,0

Tab.D

INDICI DEMOGRAFICI	
Indice di vecchiaia	165,0
Indice di dipendenza totale	52,6
Indice di dipendenza giovanile	19,8
Indice di dipendenza senile	32,7
Indice di struttura pop. att.	95,8
Indice di ricambio pop. att.	108,1
Densità	99,1

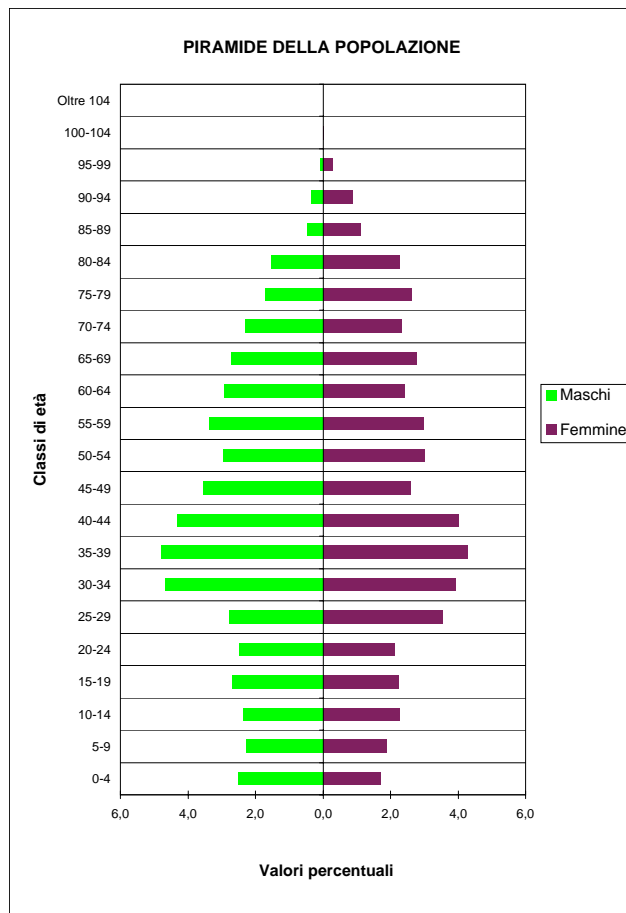

COMUNE DI SORAGNA
Stranieri residenti

STRUTTURA PER ETÀ E SESSO - 1.1.2005

ANNI	MASCHI	FEMMINE	TOTALE
0	2	1	3
1	6	5	11
2	5	3	8
3	1	2	3
4	4	2	6
Totale 0-4	18	13	31
5	2	-	2
6	3	2	5
7	5	3	8
8	2	1	3
9	1	-	1
Totale 5-9	13	6	19
10	1	3	4
11	1	1	2
12	1	-	1
13	1	2	3
14	1	3	4
Totale 10-14	5	9	14
15	2	1	3
16	2	2	4
17	2	3	5
18	1	1	2
19	4	3	7
Totale 15-19	11	10	21
20	1	1	2
21	-	-	-
22	1	2	3
23	3	-	3
24	4	2	6
Totale 20-24	9	5	14
25	3	2	5
26	2	1	3
27	1	3	4
28	7	3	10
29	4	4	8
Totale 25-29	17	13	30
30	5	5	10
31	4	6	10
32	4	4	8
33	2	5	7
34	7	4	11
Totale 30-34	22	24	46
35	5	5	10
36	6	1	7
37	3	3	6
38	4	3	7
39	3	4	7
Totale 35-39	21	16	37
40	6	4	10
41	4	4	8
42	4	1	5
43	3	2	5
44	6	2	8
Totale 40-44	23	13	36
45	6	1	7
46	2	-	2
47	2	-	2
48	2	1	3
49	-	-	-
Totale 45-49	12	2	14
50	3	1	4
51	-	2	2
52	-	-	-
53	-	1	1
54	-	1	1
Totale 50-54	3	5	8

ANNI	MASCHI	FEMMINE	TOTALE
55	1	2	3
56	-	1	1
57	-	-	-
58	-	-	-
59	-	-	-
Totale 55-59	1	3	4
60	-	1	1
61	-	-	-
62	-	-	-
63	-	-	-
64	-	-	-
Totale 60-64	-	1	1
65 e oltre	-	1	1

MASCHI	FEMMINE	TOTALE
155	121	276

PIRAMIDE DELLA POPOLAZIONE

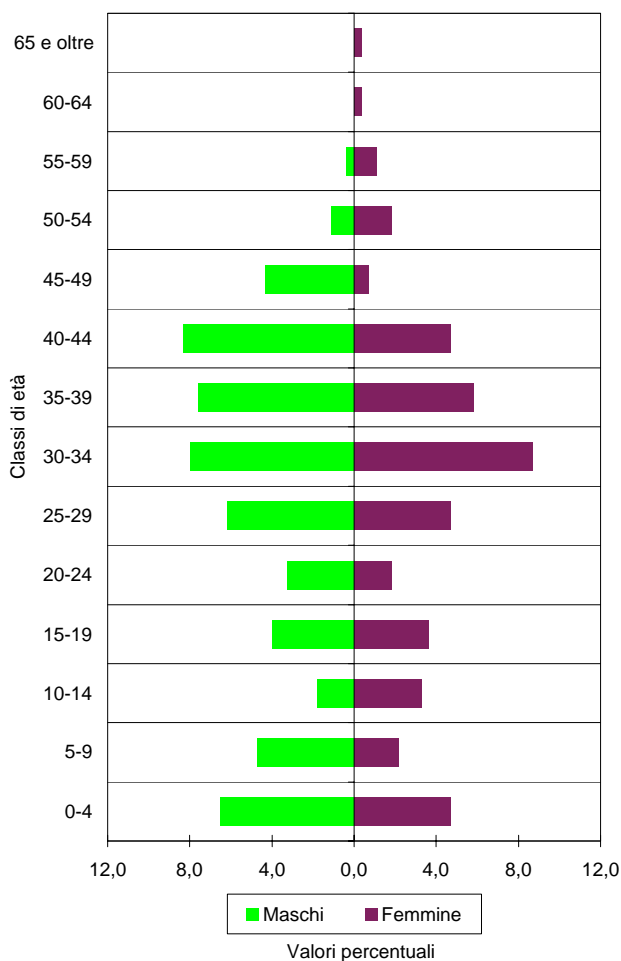

COMUNE DI SORAGNA
Stranieri residenti

STRANIERI PER 100 ABITANTI NELLE CLASSI DI ETÀ' QUINQUENNALI - 1.1.2005

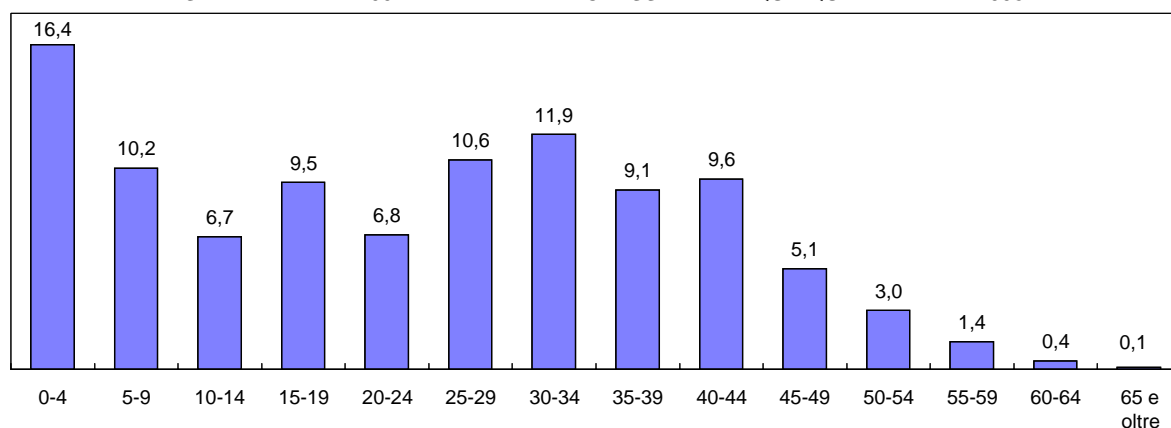

CITTADINANZE PRINCIPALI - SERIE STORICA

PAESE D'ORIGINE	2000	2001	2002	2003	2004	2005
India	20	27	31	39	55	65
Marocco	25	38	35	33	42	65
Tunisia	12	16	19	26	31	33
Senegal	26	26	29	29	27	27
Albania	11	11	12	16	22	25
Romania	-	1	3	3	11	15
Brasile	-	-	-	1	4	5
Ucraina	1	-	-	-	3	5
Etiopia	-	-	-	-	1	5
Jugoslavia (Serbia-Monten.)	-	-	3	3	-	4
Macedonia	3	3	-	1	4	3
Polonia	1	1	3	2	3	3
Pakistan	-	-	-	-	-	3
Moldavia (Rep.Moldava)	-	-	-	1	5	2
Ecuador	-	-	-	-	3	2
Argentina	4	1	1	3	2	2
Camerun	-	-	-	2	2	2
Russia	-	2	2	2	2	2
ALTRI	8	10	8	6	10	8
TOTALE	111	136	146	167	227	276
Stranieri per 100 abitanti	2,5	3,1	3,3	3,8	5,1	6,1

DISTRIBUZIONE PERCENTUALE CITTADINANZE - 1.1.2005

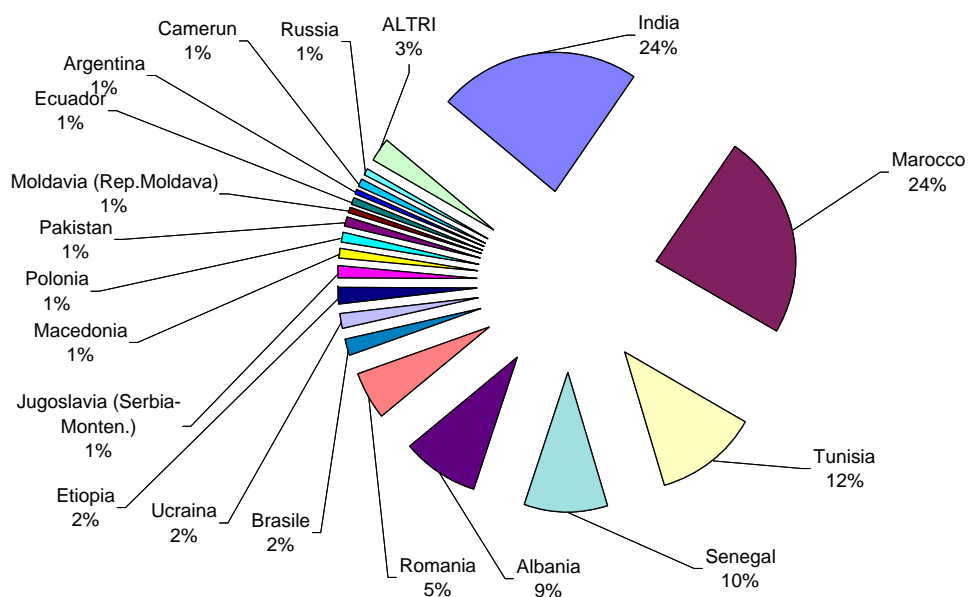

COMUNE DI SORBOLO
Popolazione complessiva

STRUTTURA PER ETA' E SESSO - 1.1.2005

ANNI	MASCHI	FEMMINE	TOTALE
0	50	49	99
1	56	45	101
2	43	49	92
3	44	37	81
4	43	42	85
Totale 0-4	236	222	458
5	61	53	114
6	45	25	70
7	41	36	77
8	33	26	59
9	40	34	74
Totale 5-9	220	174	394
10	46	37	83
11	38	39	77
12	34	32	66
13	35	41	76
14	41	33	74
Totale 10-14	194	182	376
15	36	36	72
16	32	42	74
17	49	27	76
18	41	29	70
19	47	27	74
Totale 15-19	205	161	366
20	35	36	71
21	38	40	78
22	43	38	81
23	29	37	66
24	46	46	92
Totale 20-24	191	197	388
25	50	56	106
26	54	64	118
27	54	65	119
28	67	59	126
29	73	73	146
Totale 25-29	298	317	615
30	65	88	153
31	72	73	145
32	92	90	182
33	78	78	156
34	86	100	186
Totale 30-34	393	429	822
35	74	96	170
36	101	92	193
37	122	91	213
38	95	96	191
39	96	78	174
Totale 35-39	488	453	941
40	113	77	190
41	98	83	181
42	83	86	169
43	78	57	135
44	73	85	158
Totale 40-44	445	388	833
45	74	87	161
46	61	60	121
47	65	59	124
48	83	74	157
49	64	50	114
Totale 45-49	347	330	677
50	68	50	118
51	51	53	104
52	60	54	114
53	47	50	97
54	52	52	104
Totale 50-54	278	259	537

ANNI	MASCHI	FEMMINE	TOTALE
55	51	54	105
56	50	56	106
57	71	71	142
58	57	57	114
59	49	49	98
Totale 55-59	278	287	565
60	44	46	90
61	51	52	103
62	41	48	89
63	37	53	90
64	65	46	111
Totale 60-64	238	245	483
65	43	56	99
66	60	45	105
67	41	53	94
68	35	54	89
69	40	46	86
Totale 65-69	219	254	473
70	41	40	81
71	54	46	100
72	36	45	81
73	26	51	77
74	28	51	79
Totale 70-74	185	233	418
75	29	41	70
76	28	49	77
77	38	58	96
78	26	35	61
79	20	37	57
Totale 75-79	141	220	361
80	21	34	55
81	26	33	59
82	17	38	55
83	25	33	58
84	19	27	46
Totale 80-84	108	165	273
85	16	15	31
86	5	16	21
87	6	12	18
88	9	12	21
89	6	16	22
Totale 85-89	42	71	113
90	4	14	18
91	5	10	15
92	1	24	25
93	1	10	11
94	3	11	14
Totale 90-94	14	69	83
95	1	6	7
96	-	2	2
97	-	2	2
98	-	1	1
99	-	-	-
Totale 95-99	1	11	12
100	-	1	1
101	-	-	-
102	-	1	1
103	-	-	-
104	-	-	-
Totale 100-104	-	2	2
Oltre 104	-	-	-

MASCHI	FEMMINE	TOTALE
4.521	4.669	9.190

COMUNE DI SORBOLO
Popolazione complessiva

Tab.A

CLASSI	0-19	0-19%	20-59	20-59%	>=60	>=60%	TOTALE	Tot. %
MASCHI	855	18,9	2.718	60,1	948	21,0	4.521	100,0
FEMMINE	739	15,8	2.660	57,0	1.270	27,2	4.669	100,0
TOTALE	1.594	17,3	5.378	58,5	2.218	24,1	9.190	100,0

Tab.B

CLASSI	0-14	0-14%	15-64	15-64%	>=65	>=65%	TOTALE	Tot. %
MASCHI	650	14,4	3.161	69,9	710	15,7	4.521	100,0
FEMMINE	578	12,4	3.066	65,7	1.025	22,0	4.669	100,0
TOTALE	1.228	13,4	6.227	67,8	1.735	18,9	9.190	100,0

Tab.C

CLASSI	0-2	0-2%	3-5	3-5 %	6-10	6-10%	11-13	11-13%
MASCHI	149	3,3	148	3,3	205	4,5	107	2,4
FEMMINE	143	3,1	132	2,8	158	3,4	112	2,4
TOTALE	292	3,2	280	3,0	363	3,9	219	2,4

CLASSI	14-18	14-18%	19-29	19-29%	30-39	30-39%	40-49	40-49%
MASCHI	199	4,4	536	11,9	881	19,5	792	17,5
FEMMINE	167	3,6	541	11,6	882	18,9	718	15,4
TOTALE	366	4,0	1.077	11,7	1.763	19,2	1.510	16,4

CLASSI	50-64	50-64%	65-74	65-74%	>=75	>=75%	TOTALE	Tot. %
MASCHI	794	17,6	404	8,9	306	6,8	4.521	100,0
FEMMINE	791	16,9	487	10,4	538	11,5	4.669	100,0
TOTALE	1.585	17,2	891	9,7	844	9,2	9.190	100,0

Tab.D

INDICI DEMOGRAFICI	
Indice di vecchiaia	141,3
Indice di dipendenza totale	47,6
Indice di dipendenza giovanile	19,7
Indice di dipendenza senile	27,9
Indice di struttura pop. att.	98,8
Indice di ricambio pop. att.	132,0
Densità	232,1

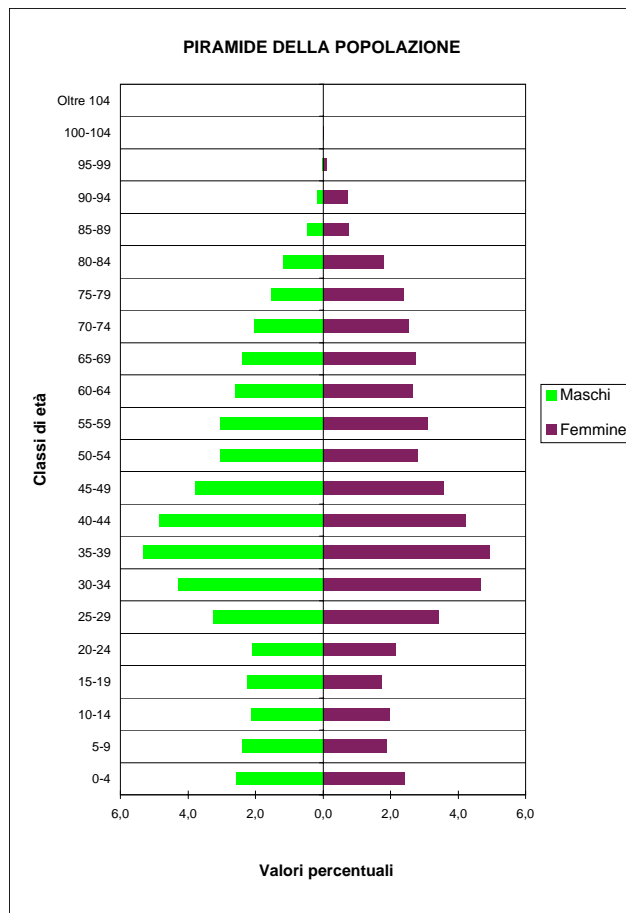

COMUNE DI SORBOLO
Stranieri residenti

STRUTTURA PER ETA' E SESSO - 1.1.2005

ANNI	MASCHI	FEMMINE	TOTALE
0	4	4	8
1	2	5	7
2	1	2	3
3	1	4	5
4	1	3	4
Totale 0-4	9	18	27
5	3	1	4
6	1	-	1
7	3	-	3
8	1	2	3
9	1	-	1
Totale 5-9	9	3	12
10	1	3	4
11	3	1	4
12	1	2	3
13	1	2	3
14	1	1	2
Totale 10-14	7	9	16
15	1	2	3
16	1	3	4
17	4	2	6
18	4	1	5
19	2	-	2
Totale 15-19	12	8	20
20	2	3	5
21	2	3	5
22	3	2	5
23	-	1	1
24	1	3	4
Totale 20-24	8	12	20
25	6	4	10
26	3	4	7
27	1	4	5
28	5	3	8
29	3	10	13
Totale 25-29	18	25	43
30	3	7	10
31	4	3	7
32	6	6	12
33	2	3	5
34	5	4	9
Totale 30-34	20	23	43
35	7	8	15
36	5	4	9
37	9	1	10
38	4	6	10
39	5	4	9
Totale 35-39	30	23	53
40	5	5	10
41	5	5	10
42	6	3	9
43	3	2	5
44	4	5	9
Totale 40-44	23	20	43
45	4	6	10
46	2	5	7
47	3	5	8
48	3	3	6
49	1	1	2
Totale 45-49	13	20	33
50	3	2	5
51	-	2	2
52	-	1	1
53	1	1	2
54	-	-	-
Totale 50-54	4	6	10

ANNI	MASCHI	FEMMINE	TOTALE
55	-	1	1
56	1	-	1
57	1	-	1
58	-	-	-
59	-	-	-
Totale 55-59	2	1	3
60	1	-	1
61	-	1	1
62	-	-	-
63	-	-	-
64	-	1	1
Totale 60-64	1	2	3
65 e oltre	3	2	5

MASCHI	FEMMINE	TOTALE
159	172	331

PIRAMIDE DELLA POPOLAZIONE

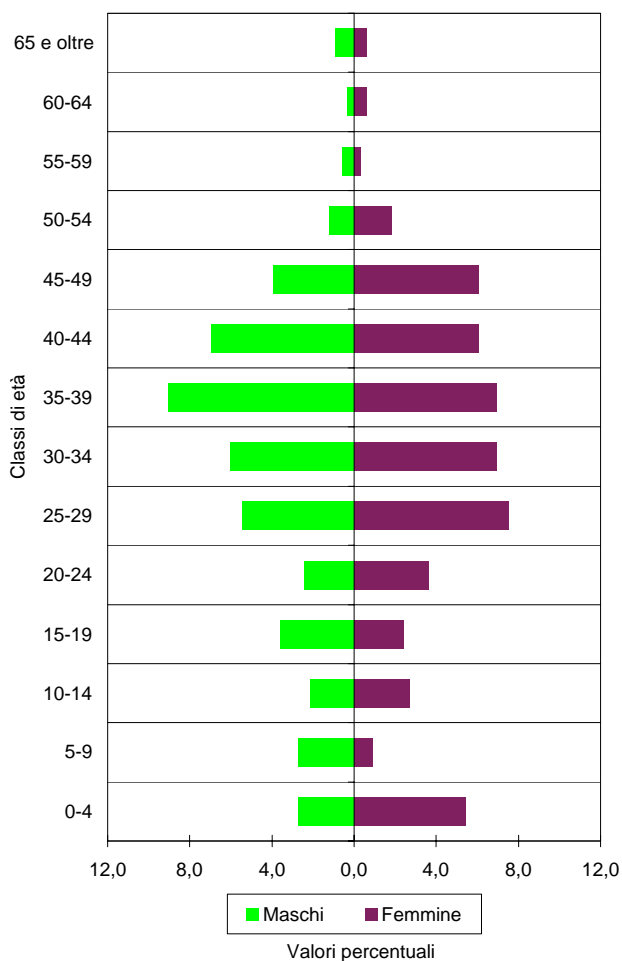

COMUNE DI SORBOLO
Stranieri residenti

STRANIERI PER 100 ABITANTI NELLE CLASSI DI ETÀ' QUINQUENNALI - 1.1.2005

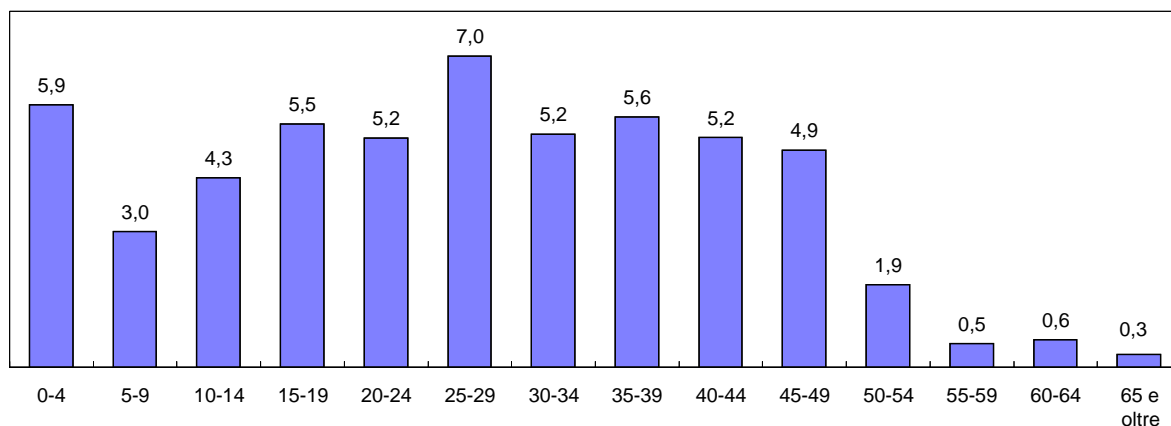

CITTADINANZE PRINCIPALI - SERIE STORICA

PAESE D'ORIGINE	2000	2001	2002	2003	2004	2005
Tunisia	23	27	27	26	38	41
Moldavia (Rep.Moldava)	-	-	1	10	32	41
Albania	7	10	11	15	23	35
Senegal	11	12	14	16	19	32
Marocco	9	20	17	22	23	26
Ucraina	-	-	1	2	14	19
Ghana	9	7	8	10	11	17
Romania	-	-	2	2	7	14
Nigeria	12	9	13	10	10	12
India	1	2	-	2	3	9
Ungheria	2	1	2	2	7	8
Costa d'Avorio	-	-	-	-	4	7
Francia	5	5	6	6	6	6
Algeria	1	4	5	5	5	6
Filippine	7	6	7	5	5	6
Belgio	1	5	5	5	5	5
Mauritius	5	5	5	5	5	5
Cina Popolare	-	-	-	-	5	5
ALTRI	15	21	14	23	33	37
TOTALE	108	134	138	166	255	331
Stranieri per 100 abitanti	1,3	1,6	1,6	1,9	2,8	3,6

DISTRIBUZIONE PERCENTUALE CITTADINANZE - 1.1.2005

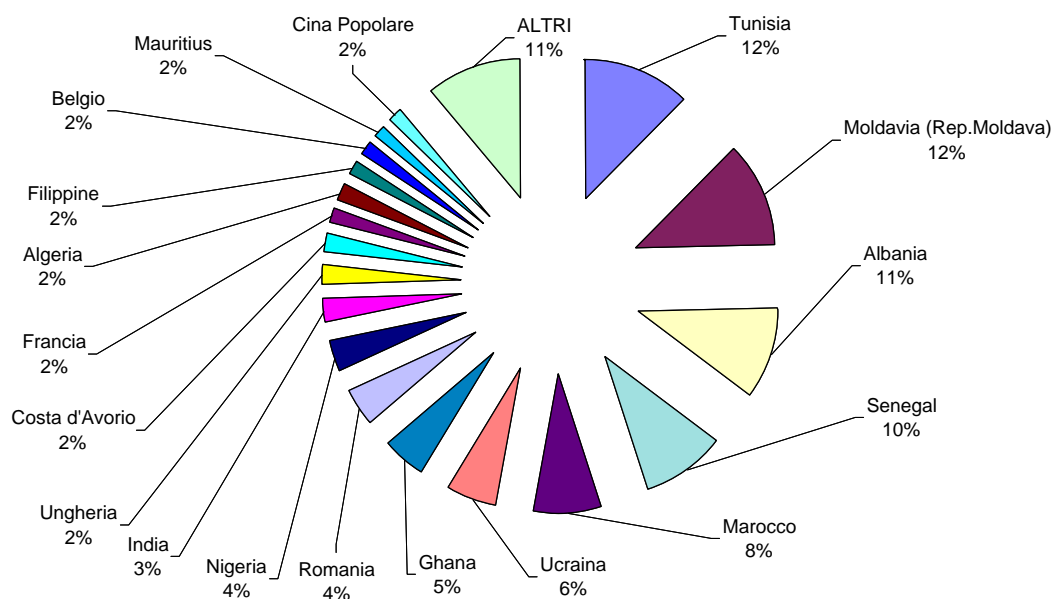

COMUNE DI TERENCEO
Popolazione complessiva

STRUTTURA PER ETA' E SESSO - 1.1.2005

ANNI	MASCHI	FEMMINE	TOTALE
0	3	4	7
1	1	1	2
2	6	6	12
3	3	1	4
4	4	2	6
Totale 0-4	17	14	31
5	4	5	9
6	1	4	5
7	3	1	4
8	2	3	5
9	1	4	5
Totale 5-9	11	17	28
10	4	4	8
11	2	8	10
12	4	11	15
13	6	2	8
14	4	2	6
Totale 10-14	20	27	47
15	2	5	7
16	4	5	9
17	7	5	12
18	4	4	8
19	6	5	11
Totale 15-19	23	24	47
20	6	5	11
21	5	4	9
22	4	4	8
23	7	1	8
24	10	1	11
Totale 20-24	32	15	47
25	6	5	11
26	7	10	17
27	8	4	12
28	7	6	13
29	11	2	13
Totale 25-29	39	27	66
30	7	5	12
31	13	3	16
32	8	9	17
33	6	7	13
34	11	6	17
Totale 30-34	45	30	75
35	12	4	16
36	9	11	20
37	8	9	17
38	8	10	18
39	11	11	22
Totale 35-39	48	45	93
40	10	8	18
41	16	5	21
42	5	14	19
43	10	8	18
44	8	5	13
Totale 40-44	49	40	89
45	9	9	18
46	10	4	14
47	8	8	16
48	6	12	18
49	7	4	11
Totale 45-49	40	37	77
50	10	4	14
51	9	8	17
52	8	9	17
53	5	6	11
54	7	7	14
Totale 50-54	39	34	73

ANNI	MASCHI	FEMMINE	TOTALE
55	8	8	16
56	12	8	20
57	7	10	17
58	18	6	24
59	6	6	12
Totale 55-59	51	38	89
60	11	10	21
61	8	10	18
62	7	11	18
63	9	14	23
64	9	6	15
Totale 60-64	44	51	95
65	9	7	16
66	8	10	18
67	11	7	18
68	7	3	10
69	12	9	21
Totale 65-69	47	36	83
70	11	9	20
71	8	16	24
72	9	10	19
73	8	8	16
74	5	9	14
Totale 70-74	41	52	93
75	7	8	15
76	9	11	20
77	7	9	16
78	10	15	25
79	5	6	11
Totale 75-79	38	49	87
80	4	12	16
81	8	7	15
82	11	8	19
83	5	5	10
84	8	10	18
Totale 80-84	36	42	78
85	3	7	10
86	5	4	9
87	2	1	3
88	3	2	5
89	1	1	2
Totale 85-89	14	15	29
90	3	5	8
91	4	-	4
92	1	3	4
93	-	2	2
94	-	-	-
Totale 90-94	8	10	18
95	-	1	1
96	1	1	2
97	1	-	1
98	-	-	-
99	-	-	-
Totale 95-99	2	2	4
100	-	1	1
101	-	-	-
102	-	-	-
103	-	-	-
104	-	-	-
Totale 100-104	-	1	1
Oltre 104	-	-	-

MASCHI	FEMMINE	TOTALE
644	606	1.250

COMUNE DI TERENCE
Popolazione complessiva

Tab.A

CLASSI	0-19	0-19%	20-59	20-59%	>=60	>=60%	TOTALE	Tot.%
MASCHI	71	11,0	343	53,3	230	35,7	644	100,0
FEMMINE	82	13,5	266	43,9	258	42,6	606	100,0
TOTALE	153	12,2	609	48,7	488	39,0	1.250	100,0

Tab.B

CLASSI	0-14	0-14%	15-64	15-64%	>=65	>=65%	TOTALE	Tot.%
MASCHI	48	7,5	410	63,7	186	28,9	644	100,0
FEMMINE	58	9,6	341	56,3	207	34,2	606	100,0
TOTALE	106	8,5	751	60,1	393	31,4	1.250	100,0

Tab.C

CLASSI	0-2	0-2%	3-5	3-5 %	6-10	6-10%	11-13	11-13%
MASCHI	10	1,6	11	1,7	11	1,7	12	1,9
FEMMINE	11	1,8	8	1,3	16	2,6	21	3,5
TOTALE	21	1,7	19	1,5	27	2,2	33	2,6

CLASSI	14-18	14-18%	19-29	19-29%	30-39	30-39%	40-49	40-49%
MASCHI	21	3,3	77	12,0	93	14,4	89	13,8
FEMMINE	21	3,5	47	7,8	75	12,4	77	12,7
TOTALE	42	3,4	124	9,9	168	13,4	166	13,3

CLASSI	50-64	50-64%	65-74	65-74%	>=75	>=75%	TOTALE	Tot.%
MASCHI	134	20,8	88	13,7	98	15,2	644	100,0
FEMMINE	123	20,3	88	14,5	119	19,6	606	100,0
TOTALE	257	20,6	176	14,1	217	17,4	1.250	100,0

Tab.D

INDICI DEMOGRAFICI	
Indice di vecchiaia	370,8
Indice di dipendenza totale	66,4
Indice di dipendenza giovanile	14,1
Indice di dipendenza senile	52,3
Indice di struttura pop. att.	129,0
Indice di ricambio pop. att.	202,1
Densità	17,3

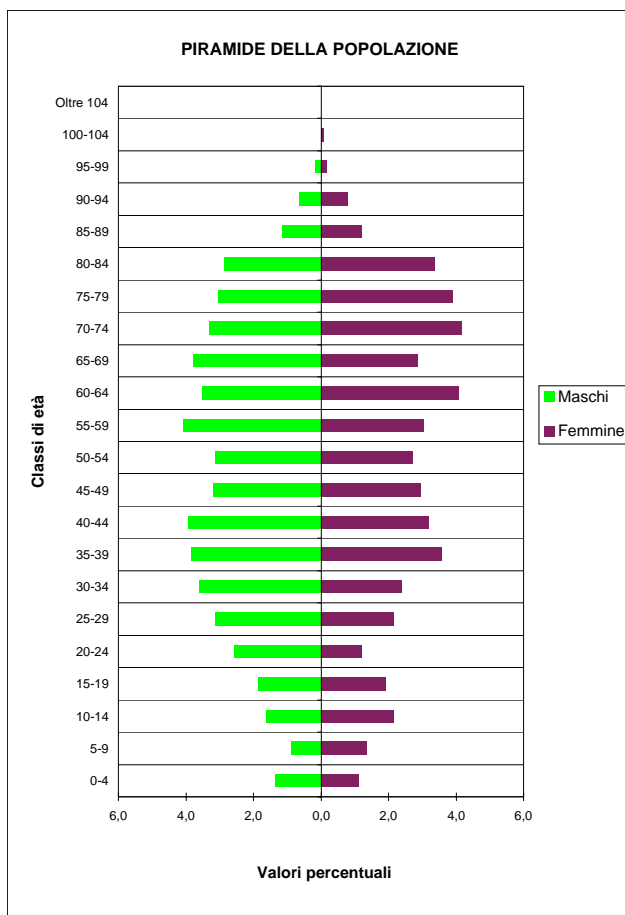

COMUNE DI TERENCE

Stranieri residenti

STRUTTURA PER ETÀ E SESSO - 1.1.2005

ANNI	MASCHI	FEMMINE	TOTALE
0	-	-	-
1	-	-	-
2	-	-	-
3	-	-	-
4	1	-	1
Totale 0-4	1	-	1
5	-	1	1
6	-	-	-
7	1	-	1
8	-	-	-
9	-	1	1
Totale 5-9	1	2	3
10	-	-	-
11	-	-	-
12	-	-	-
13	-	-	-
14	-	-	-
Totale 10-14	-	-	-
15	-	-	-
16	-	-	-
17	-	1	1
18	1	-	1
19	-	-	-
Totale 15-19	1	1	2
20	-	-	-
21	1	-	1
22	1	-	1
23	1	1	2
24	3	-	3
Totale 20-24	6	1	7
25	2	1	3
26	-	-	-
27	2	-	2
28	-	1	1
29	3	-	3
Totale 25-29	7	2	9
30	1	1	2
31	2	-	2
32	2	2	4
33	1	-	1
34	1	-	1
Totale 30-34	7	3	10
35	-	1	1
36	-	-	-
37	2	-	2
38	1	1	2
39	1	1	2
Totale 35-39	4	3	7
40	-	-	-
41	1	2	3
42	-	-	-
43	1	-	1
44	-	-	-
Totale 40-44	2	2	4
45	1	1	2
46	-	-	-
47	-	-	-
48	-	-	-
49	-	1	1
Totale 45-49	1	2	3
50	-	1	1
51	2	-	2
52	1	-	1
53	-	-	-
54	-	1	1
Totale 50-54	3	2	5

ANNI	MASCHI	FEMMINE	TOTALE
55	-	1	1
56	-	-	-
57	-	-	-
58	-	-	-
59	-	-	-
Totale 55-59	-	1	1
60	-	1	1
61	1	-	1
62	-	-	-
63	-	-	-
64	-	-	-
Totale 60-64	1	1	2
65 e oltre	-	-	-

MASCHI	FEMMINE	TOTALE
34	20	54

PIRAMIDE DELLA POPOLAZIONE

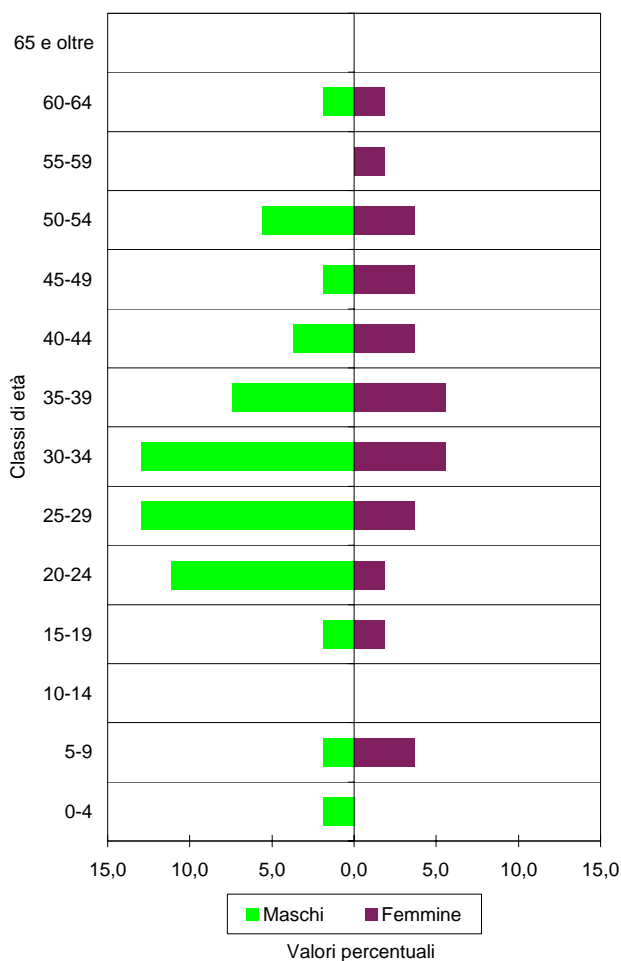

COMUNE DI TERENCEO
Stranieri residenti

STRANIERI PER 100 ABITANTI NELLE CLASSI DI ETÀ' QUINQUENNALI - 1.1.2005

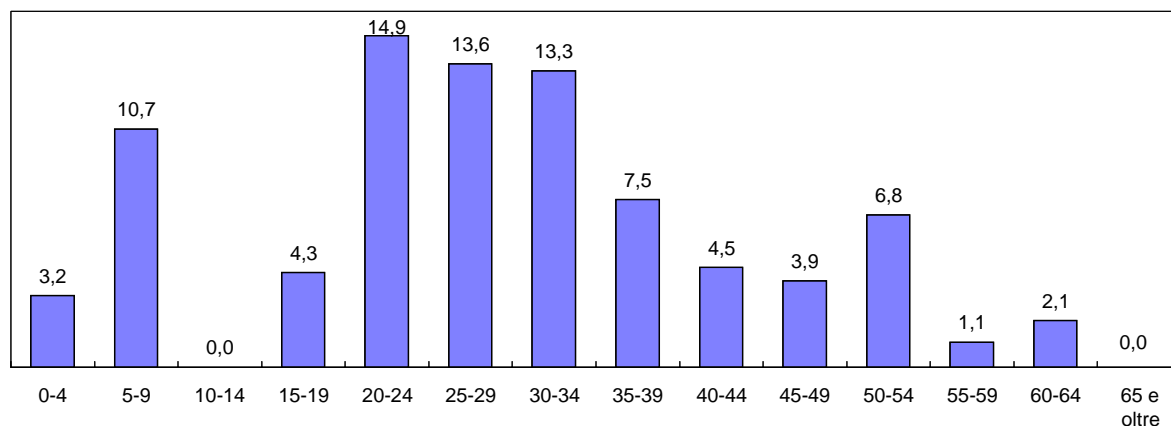

CITTADINANZE PRINCIPALI - SERIE STORICA

PAESE D'ORIGINE	2000	2001	2002	2003	2004	2005
Marocco	12	9	15	17	10	15
Sri Lanka (Ceylon)	-	-	-	-	1	9
Moldavia (Rep.Moldava)	-	-	-	1	3	5
Albania	3	5	4	7	11	4
Francia	6	6	3	5	4	4
Tunisia	-	7	4	-	7	3
India	3	3	3	5	5	3
Ucraina	-	-	-	-	2	3
Cuba	-	-	-	-	1	2
Argentina	-	-	-	1	-	2
Germania	1	1	1	1	1	1
Regno Unito	5	5	1	1	1	1
Slovacca, Rep.	-	-	-	-	-	1
Svizzera	-	-	-	-	-	1
Paesi Bassi	1	1	2	1	2	-
Jugoslavia (Serbia-Monten.)	-	1	1	1	1	-
Croazia	1	-	-	-	-	-
Nigeria	1	1	-	-	-	-
TOTALE	33	39	34	40	49	54
Stranieri per 100 abitanti	2,5	3,0	2,7	3,1	3,9	4,3

DISTRIBUZIONE PERCENTUALE CITTADINANZE - 1.1.2005

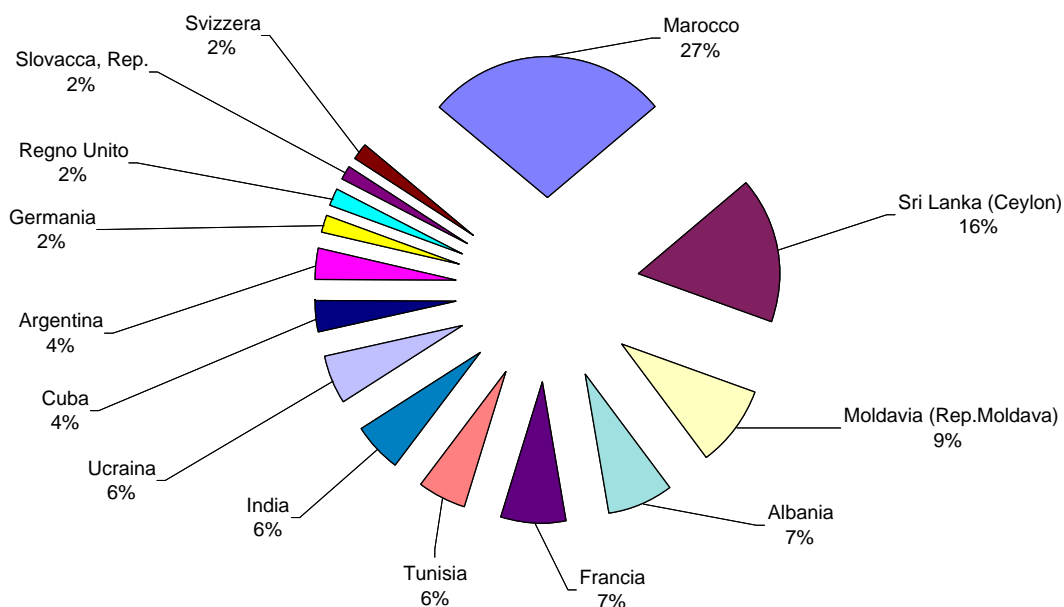

COMUNE DI TIZZANO VAL PARMA
Popolazione complessiva

STRUTTURA PER ETÀ E SESSO - 1.1.2005

ANNI	MASCHI	FEMMINE	TOTALE
0	12	3	15
1	5	8	13
2	6	10	16
3	10	5	15
4	5	9	14
Totale 0-4	38	35	73
5	5	3	8
6	9	1	10
7	10	5	15
8	4	9	13
9	6	4	10
Totale 5-9	34	22	56
10	3	7	10
11	6	5	11
12	12	3	15
13	7	13	20
14	14	5	19
Totale 10-14	42	33	75
15	8	7	15
16	3	10	13
17	6	7	13
18	6	5	11
19	4	7	11
Totale 15-19	27	36	63
20	7	10	17
21	4	4	8
22	7	6	13
23	15	12	27
24	14	6	20
Totale 20-24	47	38	85
25	11	11	22
26	13	9	22
27	13	12	25
28	16	8	24
29	13	7	20
Totale 25-29	66	47	113
30	14	8	22
31	16	18	34
32	23	15	38
33	14	11	25
34	12	14	26
Totale 30-34	79	66	145
35	23	14	37
36	15	12	27
37	19	13	32
38	16	8	24
39	14	12	26
Totale 35-39	87	59	146
40	24	13	37
41	16	16	32
42	16	15	31
43	17	17	34
44	11	18	29
Totale 40-44	84	79	163
45	16	14	30
46	18	10	28
47	18	13	31
48	10	12	22
49	20	9	29
Totale 45-49	82	58	140
50	13	10	23
51	12	16	28
52	13	9	22
53	9	10	19
54	8	13	21
Totale 50-54	55	58	113

ANNI	MASCHI	FEMMINE	TOTALE
55	12	9	21
56	19	16	35
57	18	10	28
58	10	13	23
59	14	10	24
Totale 55-59	73	58	131
60	12	10	22
61	22	18	40
62	13	14	27
63	10	10	20
64	15	15	30
Totale 60-64	72	67	139
65	14	17	31
66	15	19	34
67	12	19	31
68	10	11	21
69	13	18	31
Totale 65-69	64	84	148
70	14	13	27
71	22	15	37
72	14	18	32
73	16	15	31
74	16	19	35
Totale 70-74	82	80	162
75	16	13	29
76	13	17	30
77	15	12	27
78	15	14	29
79	18	16	34
Totale 75-79	77	72	149
80	11	17	28
81	8	11	19
82	10	20	30
83	6	11	17
84	8	17	25
Totale 80-84	43	76	119
85	6	10	16
86	5	8	13
87	4	12	16
88	2	14	16
89	2	8	10
Totale 85-89	19	52	71
90	3	12	15
91	1	5	6
92	-	4	4
93	1	2	3
94	3	7	10
Totale 90-94	8	30	38
95	-	4	4
96	1	3	4
97	1	2	3
98	-	1	1
99	-	1	1
Totale 95-99	2	11	13
100	-	-	-
101	-	-	-
102	-	-	-
103	-	-	-
104	-	-	-
Totale 100-104	-	-	-
Oltre 104	-	-	-

MASCHI	FEMMINE	TOTALE
1.081	1.061	2.142

COMUNE DI TIZZANO VAL PARMA
Popolazione complessiva

Tab.A

CLASSI	0-19	0-19%	20-59	20-59%	>=60	>=60%	TOTALE	Tot.%
MASCHI	141	13,0	573	53,0	367	34,0	1.081	100,0
FEMMINE	126	11,9	463	43,6	472	44,5	1.061	100,0
TOTALE	267	12,5	1.036	48,4	839	39,2	2.142	100,0

Tab.B

CLASSI	0-14	0-14%	15-64	15-64%	>=65	>=65%	TOTALE	Tot.%
MASCHI	114	10,5	672	62,2	295	27,3	1.081	100,0
FEMMINE	90	8,5	566	53,3	405	38,2	1.061	100,0
TOTALE	204	9,5	1.238	57,8	700	32,7	2.142	100,0

Tab.C

CLASSI	0-2	0-2%	3-5	3-5 %	6-10	6-10%	11-13	11-13%
MASCHI	23	2,1	20	1,9	32	3,0	25	2,3
FEMMINE	21	2,0	17	1,6	26	2,5	21	2,0
TOTALE	44	2,1	37	1,7	58	2,7	46	2,1

CLASSI	14-18	14-18%	19-29	19-29%	30-39	30-39%	40-49	40-49%
MASCHI	37	3,4	117	10,8	166	15,4	166	15,4
FEMMINE	34	3,2	92	8,7	125	11,8	137	12,9
TOTALE	71	3,3	209	9,8	291	13,6	303	14,1

CLASSI	50-64	50-64%	65-74	65-74%	>=75	>=75%	TOTALE	Tot.%
MASCHI	200	18,5	146	13,5	149	13,8	1.081	100,0
FEMMINE	183	17,2	164	15,5	241	22,7	1.061	100,0
TOTALE	383	17,9	310	14,5	390	18,2	2.142	100,0

Tab.D

INDICI DEMOGRAFICI	
Indice di vecchiaia	343,1
Indice di dipendenza totale	73,0
Indice di dipendenza giovanile	16,5
Indice di dipendenza senile	56,5
Indice di struttura pop. att.	124,3
Indice di ricambio pop. att.	220,6
Densità	27,4

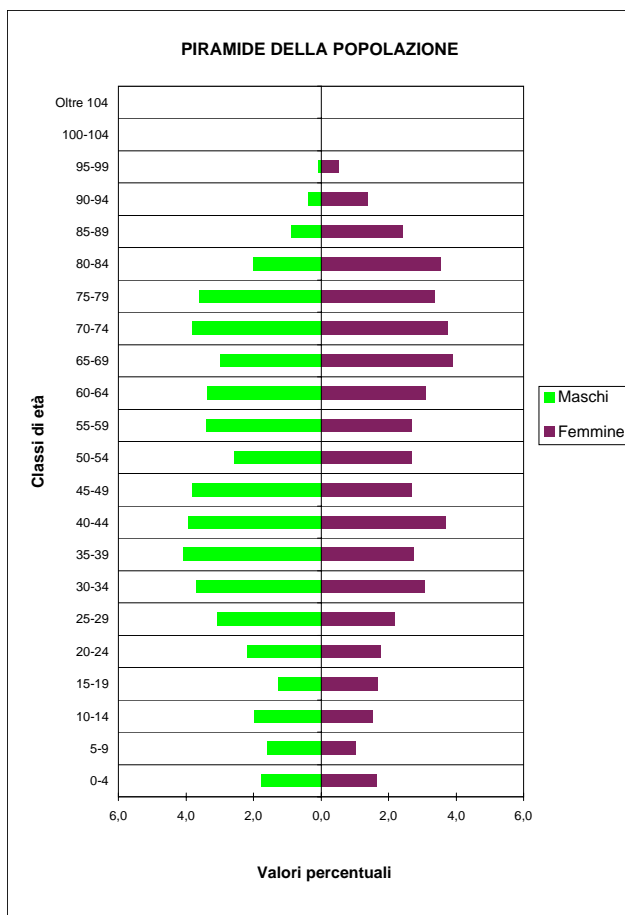

COMUNE DI TIZZANO VAL PARMA
Stranieri residenti

STRUTTURA PER ETÀ E SESSO - 1.1.2005

ANNI	MASCHI	FEMMINE	TOTALE
0	2	1	3
1	3	1	4
2	-	2	2
3	2	1	3
4	-	-	-
Totale 0-4	7	5	12
5	1	-	1
6	2	-	2
7	1	-	1
8	1	2	3
9	-	-	-
Totale 5-9	5	2	7
10	-	2	2
11	1	1	2
12	-	1	1
13	2	2	4
14	2	-	2
Totale 10-14	5	6	11
15	2	-	2
16	1	1	2
17	1	1	2
18	1	-	1
19	1	1	2
Totale 15-19	6	3	9
20	-	2	2
21	-	-	-
22	2	1	3
23	4	1	5
24	1	-	1
Totale 20-24	7	4	11
25	1	1	2
26	4	-	4
27	3	2	5
28	4	1	5
29	1	-	1
Totale 25-29	13	4	17
30	5	1	6
31	2	3	5
32	7	4	11
33	2	-	2
34	1	1	2
Totale 30-34	17	9	26
35	1	3	4
36	3	1	4
37	2	1	3
38	4	2	6
39	1	1	2
Totale 35-39	11	8	19
40	7	1	8
41	1	2	3
42	1	-	1
43	3	2	5
44	-	3	3
Totale 40-44	12	8	20
45	2	1	3
46	2	1	3
47	2	1	3
48	-	1	1
49	1	-	1
Totale 45-49	7	4	11
50	2	-	2
51	-	-	-
52	2	-	2
53	-	-	-
54	-	-	-
Totale 50-54	4	-	4

ANNI	MASCHI	FEMMINE	TOTALE
55	-	-	-
56	-	-	-
57	-	-	-
58	-	1	1
59	-	-	-
Totale 55-59	-	1	1
60	-	-	-
61	-	-	-
62	-	-	-
63	-	-	-
64	-	-	-
Totale 60-64	-	-	-
65 e oltre	-	1	1

MASCHI	FEMMINE	TOTALE
94	55	149

PIRAMIDE DELLA POPOLAZIONE

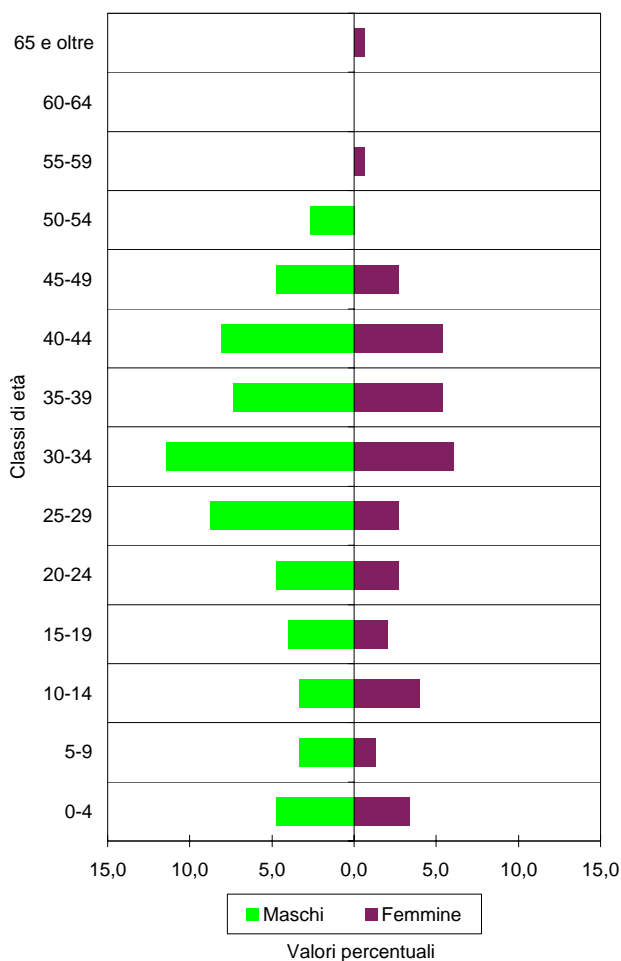

COMUNE DI TIZZANO VAL PARMA
Stranieri residenti

STRANIERI PER 100 ABITANTI NELLE CLASSI DI ETÀ' QUINQUENNALI - 1.1.2005

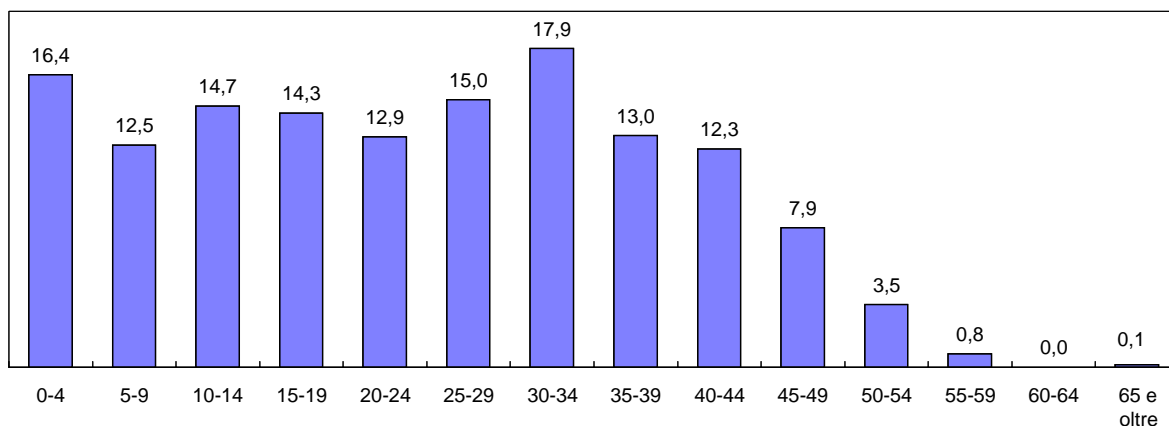

CITTADINANZE PRINCIPALI - SERIE STORICA

PAESE D'ORIGINE	2000	2001	2002	2003	2004	2005
Marocco	29	31	29	34	42	52
India	6	3	8	14	17	22
Albania	15	13	15	12	20	19
Macedonia	-	-	-	8	11	11
Romania	-	-	-	2	7	11
Tunisia	2	-	3	11	14	8
Ucraina	-	3	1	2	5	5
Cina Popolare	-	-	-	3	3	4
Russia	-	-	2	-	3	3
Ecuador	-	-	-	-	-	3
Jugoslavia (Serbia-Monten.)	-	-	-	-	-	2
Spagna	1	1	1	2	2	1
Moldavia (Rep.Moldava)	-	-	-	1	2	1
Brasile	-	1	1	1	1	1
Paesi Bassi	-	-	1	1	1	1
Regno Unito	2	2	1	1	1	1
Croazia	-	-	-	-	1	1
Nigeria	-	1	1	1	-	1
ALTRI	5	4	5	7	2	2
TOTALE	60	59	68	100	132	149
Stranieri per 100 abitanti	2,8	2,8	3,2	4,7	6,1	7,0

DISTRIBUZIONE PERCENTUALE CITTADINANZE - 1.1.2005

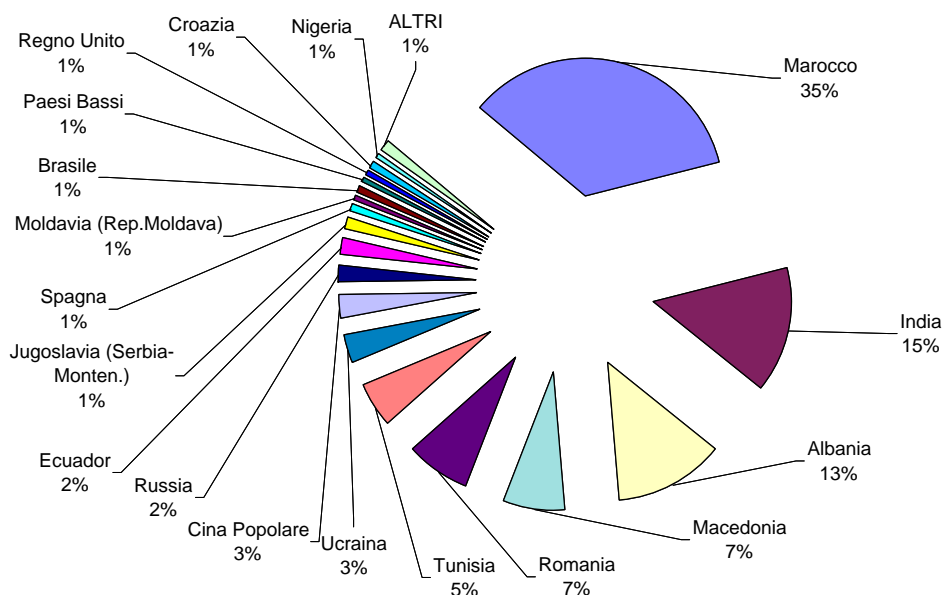

COMUNE DI TORNOLO
Popolazione complessiva

STRUTTURA PER ETA' E SESSO - 1.1.2005

ANNI	MASCHI	FEMMINE	TOTALE
0	4	2	6
1	4	4	8
2	3	6	9
3	2	3	5
4	1	1	2
Totale 0-4	14	16	30
5	2	3	5
6	4	1	5
7	4	2	6
8	2	6	8
9	6	6	12
Totale 5-9	18	18	36
10	6	1	7
11	3	2	5
12	2	4	6
13	2	6	8
14	4	4	8
Totale 10-14	17	17	34
15	4	3	7
16	3	6	9
17	2	1	3
18	3	5	8
19	4	8	12
Totale 15-19	16	23	39
20	6	1	7
21	2	4	6
22	5	6	11
23	6	9	15
24	6	8	14
Totale 20-24	25	28	53
25	5	9	14
26	5	7	12
27	5	1	6
28	3	8	11
29	6	6	12
Totale 25-29	24	31	55
30	10	4	14
31	13	8	21
32	13	11	24
33	6	8	14
34	11	6	17
Totale 30-34	53	37	90
35	8	5	13
36	7	6	13
37	6	7	13
38	10	7	17
39	11	6	17
Totale 35-39	42	31	73
40	12	8	20
41	3	11	14
42	5	5	10
43	8	1	9
44	2	4	6
Totale 40-44	30	29	59
45	9	8	17
46	6	3	9
47	5	6	11
48	14	7	21
49	8	10	18
Totale 45-49	42	34	76
50	7	4	11
51	6	4	10
52	9	7	16
53	4	5	9
54	15	5	20
Totale 50-54	41	25	66

ANNI	MASCHI	FEMMINE	TOTALE
55	4	9	13
56	17	10	27
57	5	9	14
58	10	8	18
59	11	7	18
Totale 55-59	47	43	90
60	11	3	14
61	8	8	16
62	6	11	17
63	11	9	20
64	10	12	22
Totale 60-64	46	43	89
65	13	9	22
66	11	8	19
67	10	14	24
68	11	8	19
69	8	11	19
Totale 65-69	53	50	103
70	5	15	20
71	13	10	23
72	12	9	21
73	4	10	14
74	12	11	23
Totale 70-74	46	55	101
75	13	8	21
76	9	7	16
77	4	13	17
78	8	13	21
79	7	10	17
Totale 75-79	41	51	92
80	3	15	18
81	9	15	24
82	4	15	19
83	-	7	7
84	5	7	12
Totale 80-84	21	59	80
85	5	8	13
86	2	3	5
87	1	7	8
88	5	4	9
89	5	5	10
Totale 85-89	18	27	45
90	-	5	5
91	2	4	6
92	-	-	-
93	2	1	3
94	1	7	8
Totale 90-94	5	17	22
95	-	2	2
96	-	1	1
97	-	1	1
98	-	-	-
99	-	2	2
Totale 95-99	-	6	6
100	-	1	1
101	-	-	-
102	-	-	-
103	-	-	-
104	-	-	-
Totale 100-104	-	1	1
Oltre 104	-	-	-

MASCHI	FEMMINE	TOTALE
599	641	1.240

COMUNE DI TORNOLO
Popolazione complessiva

Tab.A

CLASSI	0-19	0-19%	20-59	20-59%	>=60	>=60%	TOTALE	Tot.%
MASCHI	65	10,9	304	50,8	230	38,4	599	100,0
FEMMINE	74	11,5	258	40,2	309	48,2	641	100,0
TOTALE	139	11,2	562	45,3	539	43,5	1.240	100,0

Tab.B

CLASSI	0-14	0-14%	15-64	15-64%	>=65	>=65%	TOTALE	Tot.%
MASCHI	49	8,2	366	61,1	184	30,7	599	100,0
FEMMINE	51	8,0	324	50,5	266	41,5	641	100,0
TOTALE	100	8,1	690	55,6	450	36,3	1.240	100,0

Tab.C

CLASSI	0-2	0-2%	3-5	3-5 %	6-10	6-10%	11-13	11-13%
MASCHI	11	1,8	5	0,8	22	3,7	7	1,2
FEMMINE	12	1,9	7	1,1	16	2,5	12	1,9
TOTALE	23	1,9	12	1,0	38	3,1	19	1,5

CLASSI	14-18	14-18%	19-29	19-29%	30-39	30-39%	40-49	40-49%
MASCHI	16	2,7	53	8,8	95	15,9	72	12,0
FEMMINE	19	3,0	67	10,5	68	10,6	63	9,8
TOTALE	35	2,8	120	9,7	163	13,1	135	10,9

CLASSI	50-64	50-64%	65-74	65-74%	>=75	>=75%	TOTALE	Tot.%
MASCHI	134	22,4	99	16,5	85	14,2	599	100,0
FEMMINE	111	17,3	105	16,4	161	25,1	641	100,0
TOTALE	245	19,8	204	16,5	246	19,8	1.240	100,0

Tab.D

INDICI DEMOGRAFICI	
Indice di vecchiaia	450,0
Indice di dipendenza totale	79,7
Indice di dipendenza giovanile	14,5
Indice di dipendenza senile	65,2
Indice di struttura pop. att.	122,6
Indice di ricambio pop. att.	228,2
Densità	17,9

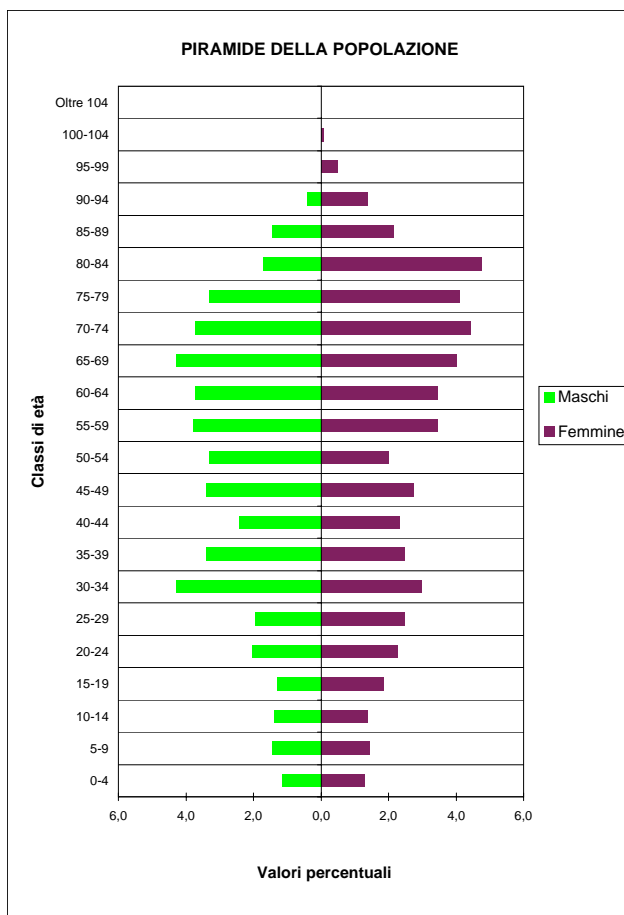

COMUNE DI TORNOLO
Stranieri residenti

STRUTTURA PER ETÀ E SESSO - 1.1.2005

ANNI	MASCHI	FEMMINE	TOTALE
0	-	-	-
1	-	-	-
2	-	-	-
3	-	-	-
4	-	-	-
Totale 0-4	-	-	-
5	-	-	-
6	-	-	-
7	-	-	-
8	-	-	-
9	-	-	-
Totale 5-9	-	-	-
10	-	-	-
11	-	-	-
12	-	-	-
13	-	-	-
14	-	-	-
Totale 10-14	-	-	-
15	-	-	-
16	-	1	1
17	-	-	-
18	-	-	-
19	-	-	-
Totale 15-19	-	1	1
20	-	-	-
21	-	-	-
22	-	-	-
23	-	-	-
24	1	-	1
Totale 20-24	1	-	1
25	1	-	1
26	-	-	-
27	-	-	-
28	-	-	-
29	-	-	-
Totale 25-29	1	-	1
30	-	1	1
31	-	-	-
32	-	-	-
33	-	-	-
34	-	-	-
Totale 30-34	-	1	1
35	-	-	-
36	-	-	-
37	-	-	-
38	-	1	1
39	-	-	-
Totale 35-39	-	1	1
40	1	1	2
41	-	1	1
42	-	-	-
43	-	-	-
44	-	-	-
Totale 40-44	1	2	3
45	-	-	-
46	1	-	1
47	-	-	-
48	-	-	-
49	-	-	-
Totale 45-49	1	-	1
50	-	-	-
51	-	-	-
52	-	-	-
53	-	-	-
54	-	1	1
Totale 50-54	-	1	1

ANNI	MASCHI	FEMMINE	TOTALE
55	-	-	-
56	-	-	-
57	-	-	-
58	-	-	-
59	-	-	-
Totale 55-59	-	-	-
60	-	-	-
61	-	-	-
62	-	-	-
63	-	-	-
64	-	-	-
Totale 60-64	-	-	-
65 e oltre	-	1	1

MASCHI	FEMMINE	TOTALE
4	7	11

PIRAMIDE DELLA POPOLAZIONE

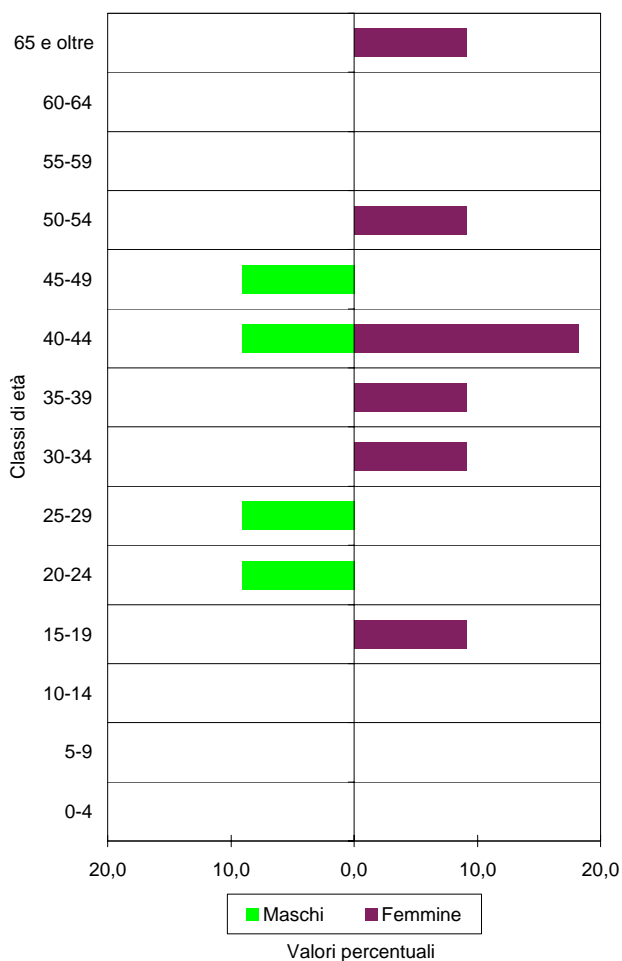

COMUNE DI TORNOLO
Stranieri residenti

STRANIERI PER 100 ABITANTI NELLE CLASSI DI ETÀ' QUINQUENNALI - 1.1.2005

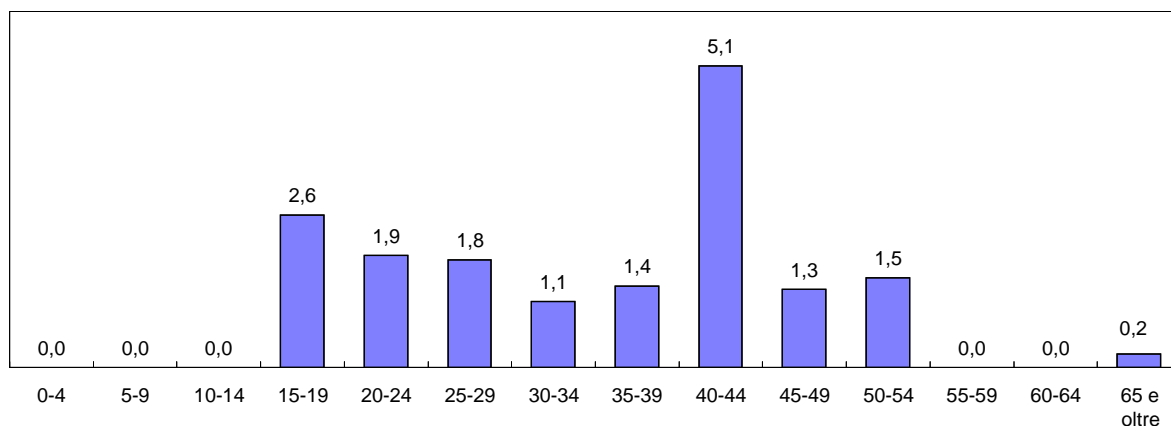

CITTADINANZE PRINCIPALI - SERIE STORICA

PAESE D'ORIGINE	2000	2001	2002	2003	2004	2005
Cina Popolare	-	-	-	-	-	3
Regno Unito	1	1	1	2	2	2
Russia	-	-	-	-	-	2
Francia	1	1	1	1	1	1
Pakistan	-	-	2	1	1	1
Stati Uniti d'America	1	2	1	1	1	1
Ucraina	-	-	-	-	-	1
Argentina	-	-	-	1	-	-
Perù	-	1	1	1	-	-
Albania	4	1	-	-	-	-
Polonia	-	1	1	-	-	-
TOTALE	7	7	7	7	5	11
Stranieri per 100 abitanti	0,5	0,5	0,5	0,5	0,4	0,9

DISTRIBUZIONE PERCENTUALE CITTADINANZE - 1.1.2005

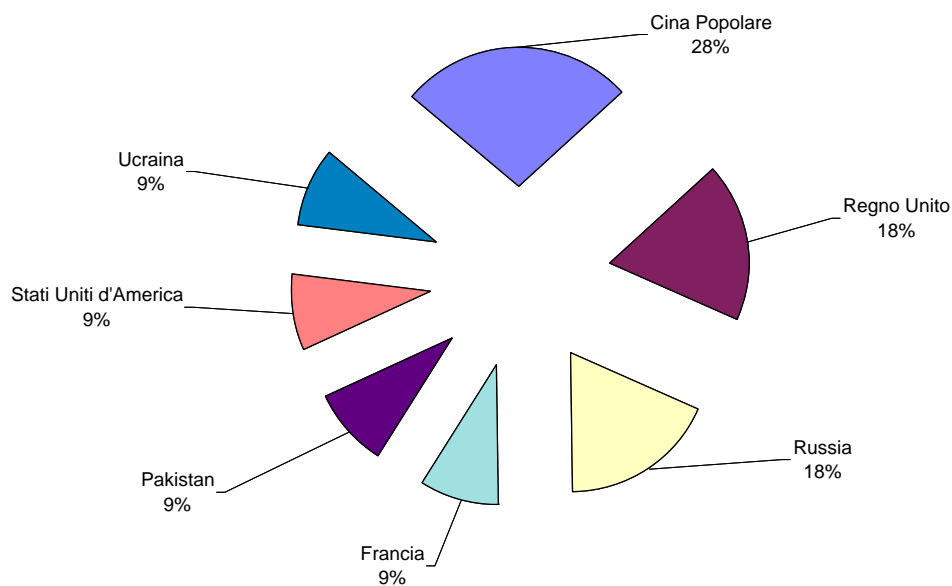

COMUNE DI TORRILE
Popolazione complessiva

STRUTTURA PER ETA' E SESSO - 1.1.2005

ANNI	MASCHI	FEMMINE	TOTALE
0	40	41	81
1	34	43	77
2	25	36	61
3	36	43	79
4	36	42	78
Totale 0-4	171	205	376
5	34	31	65
6	34	38	72
7	43	30	73
8	36	24	60
9	39	26	65
Totale 5-9	186	149	335
10	30	30	60
11	34	37	71
12	29	36	65
13	34	34	68
14	38	28	66
Totale 10-14	165	165	330
15	25	24	49
16	36	27	63
17	22	28	50
18	31	29	60
19	33	25	58
Totale 15-19	147	133	280
20	39	29	68
21	28	21	49
22	23	24	47
23	27	31	58
24	29	39	68
Totale 20-24	146	144	290
25	50	44	94
26	43	46	89
27	58	53	111
28	66	66	132
29	56	59	115
Totale 25-29	273	268	541
30	74	70	144
31	86	73	159
32	78	68	146
33	78	64	142
34	60	61	121
Totale 30-34	376	336	712
35	74	79	153
36	93	67	160
37	74	84	158
38	90	71	161
39	76	67	143
Totale 35-39	407	368	775
40	78	82	160
41	83	62	145
42	64	45	109
43	66	52	118
44	58	43	101
Totale 40-44	349	284	633
45	32	51	83
46	43	40	83
47	55	53	108
48	50	44	94
49	38	44	82
Totale 45-49	218	232	450
50	37	43	80
51	41	33	74
52	38	32	70
53	44	45	89
54	33	42	75
Totale 50-54	193	195	388

ANNI	MASCHI	FEMMINE	TOTALE
55	37	40	77
56	39	33	72
57	37	35	72
58	36	31	67
59	32	38	70
Totale 55-59	181	177	358
60	28	13	41
61	19	25	44
62	39	29	68
63	22	31	53
64	34	39	73
Totale 60-64	142	137	279
65	31	36	67
66	27	27	54
67	28	35	63
68	23	25	48
69	22	30	52
Totale 65-69	131	153	284
70	27	35	62
71	24	25	49
72	18	17	35
73	20	32	52
74	21	33	54
Totale 70-74	110	142	252
75	16	20	36
76	25	16	41
77	16	17	33
78	19	19	38
79	12	19	31
Totale 75-79	88	91	179
80	14	17	31
81	13	23	36
82	10	16	26
83	7	15	22
84	6	18	24
Totale 80-84	50	89	139
85	2	7	9
86	5	5	10
87	4	6	10
88	2	9	11
89	2	7	9
Totale 85-89	15	34	49
90	2	11	13
91	4	6	10
92	2	6	8
93	2	1	3
94	-	4	4
Totale 90-94	10	28	38
95	-	-	-
96	-	-	-
97	1	-	1
98	-	1	1
99	-	1	1
Totale 95-99	1	2	3
100	1	1	2
101	-	-	-
102	-	-	-
103	-	-	-
104	-	-	-
Totale 100-104	1	1	2
Oltre 104	-	-	-

MASCHI	FEMMINE	TOTALE
3.360	3.333	6.693

COMUNE DI TORRILE
Popolazione complessiva

Tab.A

CLASSI	0-19	0-19%	20-59	20-59%	>=60	>=60%	TOTALE	Tot. %
MASCHI	669	19,9	2.143	63,8	548	16,3	3.360	100,0
FEMMINE	652	19,6	2.004	60,1	677	20,3	3.333	100,0
TOTALE	1.321	19,7	4.147	62,0	1.225	18,3	6.693	100,0

Tab.B

CLASSI	0-14	0-14%	15-64	15-64%	>=65	>=65%	TOTALE	Tot. %
MASCHI	522	15,5	2.432	72,4	406	12,1	3.360	100,0
FEMMINE	519	15,6	2.274	68,2	540	16,2	3.333	100,0
TOTALE	1.041	15,6	4.706	70,3	946	14,1	6.693	100,0

Tab.C

CLASSI	0-2	0-2%	3-5	3-5 %	6-10	6-10%	11-13	11-13%
MASCHI	99	2,9	106	3,2	182	5,4	97	2,9
FEMMINE	120	3,6	116	3,5	148	4,4	107	3,2
TOTALE	219	3,3	222	3,3	330	4,9	204	3,0

CLASSI	14-18	14-18%	19-29	19-29%	30-39	30-39%	40-49	40-49%
MASCHI	152	4,5	452	13,5	783	23,3	567	16,9
FEMMINE	136	4,1	437	13,1	704	21,1	516	15,5
TOTALE	288	4,3	889	13,3	1.487	22,2	1.083	16,2

CLASSI	50-64	50-64%	65-74	65-74%	>=75	>=75%	TOTALE	Tot. %
MASCHI	516	15,4	241	7,2	165	4,9	3.360	100,0
FEMMINE	509	15,3	295	8,9	245	7,4	3.333	100,0
TOTALE	1.025	15,3	536	8,0	410	6,1	6.693	100,0

Tab.D

INDICI DEMOGRAFICI	
Indice di vecchiaia	90,9
Indice di dipendenza totale	42,2
Indice di dipendenza giovanile	22,1
Indice di dipendenza senile	20,1
Indice di struttura pop. att.	81,1
Indice di ricambio pop. att.	99,6
Densità	179,4

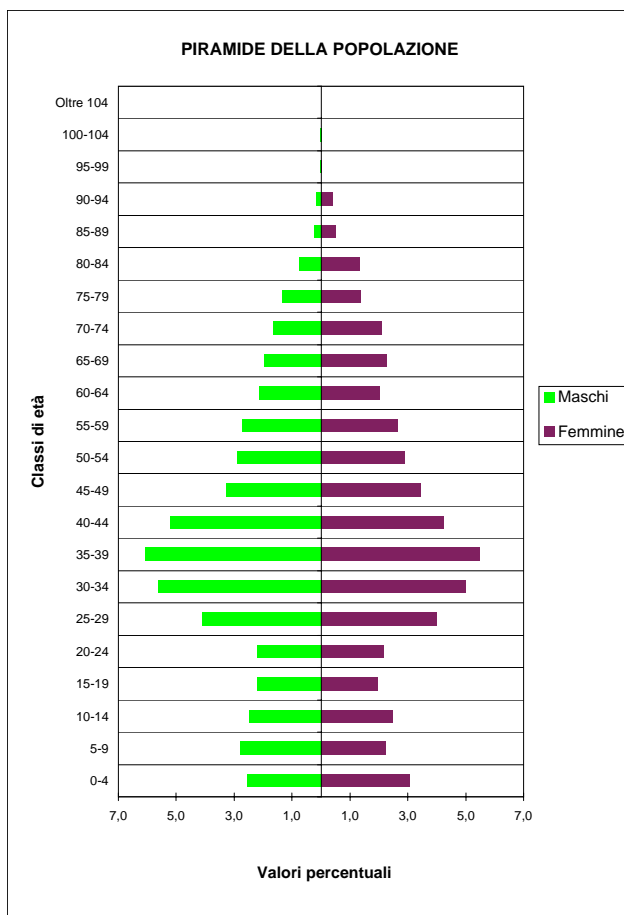

COMUNE DI TORRILE

Stranieri residenti

STRUTTURA PER ETÀ E SESSO - 1.1.2005

ANNI	MASCHI	FEMMINE	TOTALE
0	9	3	12
1	5	4	9
2	2	10	12
3	5	7	12
4	6	3	9
Totale 0-4	27	27	54
5	2	3	5
6	3	4	7
7	5	4	9
8	6	-	6
9	1	1	2
Totale 5-9	17	12	29
10	1	1	2
11	1	4	5
12	2	3	5
13	2	4	6
14	4	1	5
Totale 10-14	10	13	23
15	3	2	5
16	4	2	6
17	3	4	7
18	2	3	5
19	4	2	6
Totale 15-19	16	13	29
20	1	1	2
21	1	1	2
22	1	3	4
23	2	3	5
24	2	4	6
Totale 20-24	7	12	19
25	4	11	15
26	8	12	20
27	12	4	16
28	8	10	18
29	5	8	13
Totale 25-29	37	45	82
30	10	8	18
31	16	10	26
32	11	6	17
33	11	7	18
34	7	4	11
Totale 30-34	55	35	90
35	14	5	19
36	15	4	19
37	9	5	14
38	10	8	18
39	13	7	20
Totale 35-39	61	29	90
40	10	5	15
41	13	1	14
42	6	1	7
43	4	1	5
44	6	4	10
Totale 40-44	39	12	51
45	2	-	2
46	4	2	6
47	-	1	1
48	3	5	8
49	1	-	1
Totale 45-49	10	8	18
50	4	2	6
51	3	1	4
52	4	-	4
53	2	3	5
54	-	1	1
Totale 50-54	13	7	20

ANNI	MASCHI	FEMMINE	TOTALE
55	1	1	2
56	-	-	-
57	3	2	5
58	-	1	1
59	-	-	-
Totale 55-59	4	4	8
60	1	-	1
61	-	1	1
62	-	-	-
63	-	2	2
64	1	-	1
Totale 60-64	2	3	5
65 e oltre	3	5	8

MASCHI	FEMMINE	TOTALE
301	225	526

PIRAMIDE DELLA POPOLAZIONE

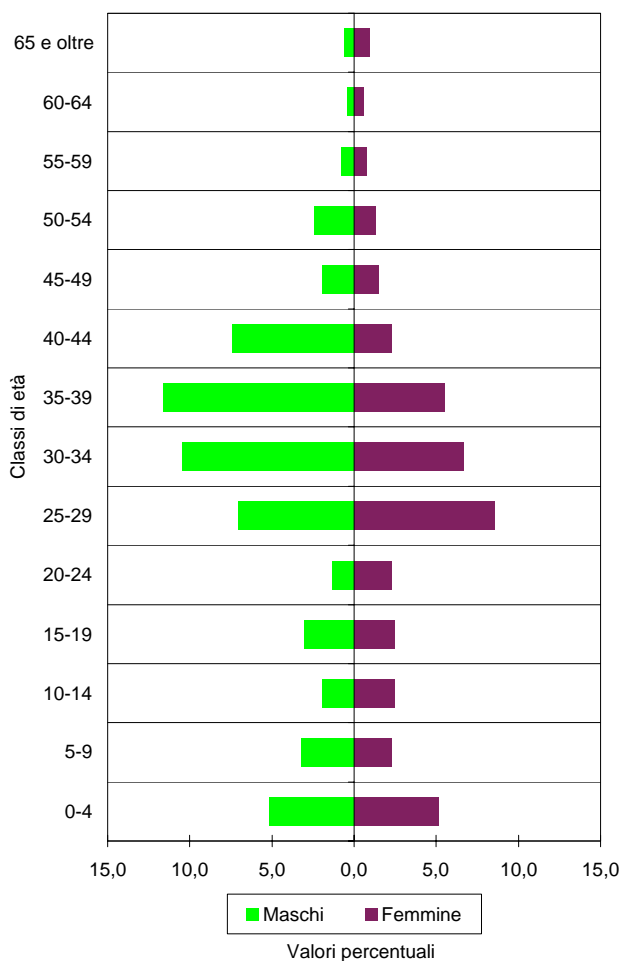

COMUNE DI TORRILE
Stranieri residenti

STRANIERI PER 100 ABITANTI NELLE CLASSI DI ETÀ' QUINQUENNALI - 1.1.2005

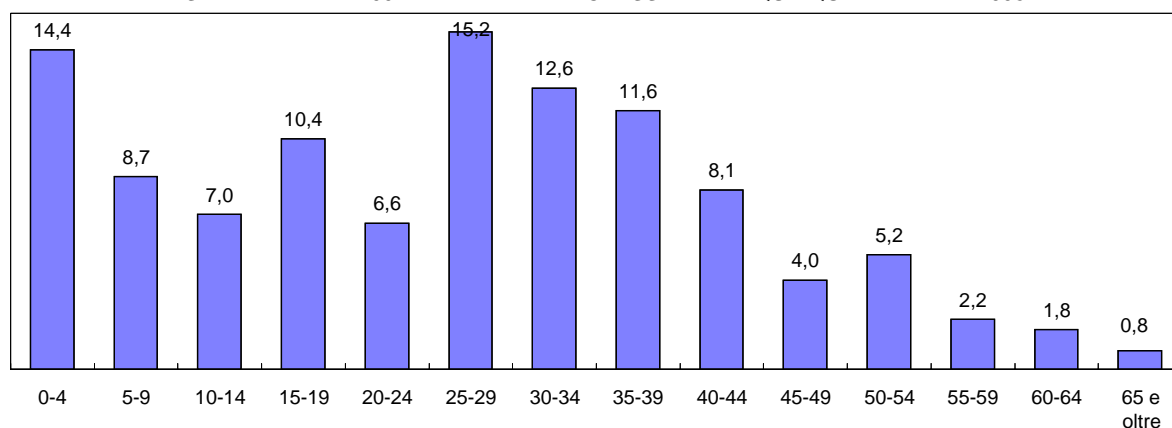

CITTADINANZE PRINCIPALI - SERIE STORICA

PAESE D'ORIGINE	2000	2001	2002	2003	2004	2005
Senegal	51	58	61	62	75	82
Tunisia	24	31	38	49	69	75
Cina Popolare	39	48	59	63	57	55
Albania	14	18	21	25	32	44
Marocco	12	15	19	24	25	31
Romania	4	11	15	19	25	31
India	18	25	30	36	33	27
Nigeria	9	10	14	15	16	21
Costa d'Avorio	-	-	1	1	10	21
Ghana	18	15	15	16	16	17
Ucraina	1	1	1	3	8	15
Croazia	2	2	2	2	8	13
Polonia	2	2	1	2	3	9
Francia	4	4	7	7	7	8
Filippine	-	-	1	3	8	7
Moldavia (Rep.Moldava)	-	-	-	-	2	7
Camerun	2	3	4	2	4	6
Russia	1	5	5	2	5	5
ALTRI	25	36	41	30	36	52
TOTALE	226	284	335	361	439	526
Stranieri per 100 abitanti	3,9	4,8	5,6	5,9	6,9	7,9

DISTRIBUZIONE PERCENTUALE CITTADINANZE - 1.1.2005

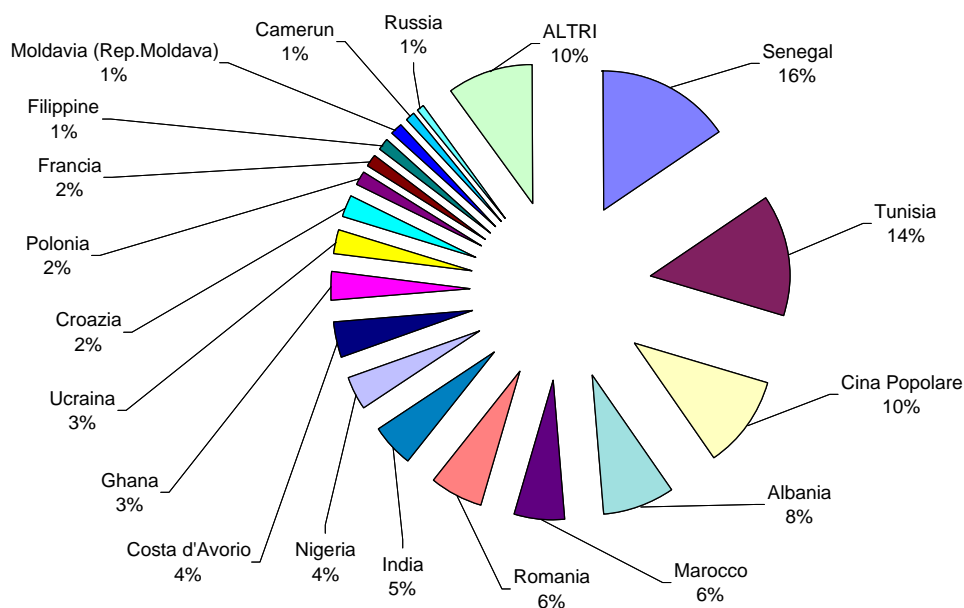

COMUNE DI TRAVERSETOLO

Popolazione complessiva

STRUTTURA PER ETA' E SESSO - 1.1.2005

ANNI	MASCHI	FEMMINE	TOTALE
0	37	31	68
1	47	28	75
2	45	40	85
3	39	38	77
4	46	38	84
Totale 0-4	214	175	389
5	49	40	89
6	35	42	77
7	47	28	75
8	47	46	93
9	28	28	56
Totale 5-9	206	184	390
10	42	32	74
11	44	38	82
12	49	45	94
13	35	28	63
14	47	46	93
Totale 10-14	217	189	406
15	36	31	67
16	32	43	75
17	31	38	69
18	39	39	78
19	34	35	69
Totale 15-19	172	186	358
20	54	42	96
21	38	37	75
22	34	47	81
23	50	48	98
24	42	44	86
Totale 20-24	218	218	436
25	38	55	93
26	60	48	108
27	58	50	108
28	44	53	97
29	43	53	96
Totale 25-29	243	259	502
30	73	67	140
31	71	66	137
32	55	68	123
33	75	67	142
34	67	71	138
Totale 30-34	341	339	680
35	65	80	145
36	78	70	148
37	69	67	136
38	79	69	148
39	83	69	152
Totale 35-39	374	355	729
40	86	65	151
41	71	82	153
42	61	76	137
43	72	72	144
44	83	66	149
Totale 40-44	373	361	734
45	88	64	152
46	75	65	140
47	59	56	115
48	59	52	111
49	60	61	121
Totale 45-49	341	298	639
50	53	65	118
51	50	63	113
52	53	35	88
53	53	50	103
54	55	55	110
Totale 50-54	264	268	532

ANNI	MASCHI	FEMMINE	TOTALE
55	57	56	113
56	70	55	125
57	56	72	128
58	64	45	109
59	35	36	71
Totale 55-59	282	264	546
60	41	54	95
61	54	38	92
62	33	45	78
63	46	43	89
64	51	49	100
Totale 60-64	225	229	454
65	41	54	95
66	59	60	119
67	51	43	94
68	32	32	64
69	35	51	86
Totale 65-69	218	240	458
70	46	44	90
71	39	39	78
72	31	48	79
73	37	53	90
74	36	44	80
Totale 70-74	189	228	417
75	36	35	71
76	34	41	75
77	20	49	69
78	23	35	58
79	29	50	79
Totale 75-79	142	210	352
80	27	44	71
81	28	45	73
82	17	35	52
83	20	28	48
84	19	35	54
Totale 80-84	111	187	298
85	6	21	27
86	8	15	23
87	6	7	13
88	11	20	31
89	7	23	30
Totale 85-89	38	86	124
90	7	20	27
91	6	17	23
92	5	10	15
93	4	4	8
94	2	9	11
Totale 90-94	24	60	84
95	1	4	5
96	1	4	5
97	-	2	2
98	1	3	4
99	-	1	1
Totale 95-99	3	14	17
100	-	1	1
101	-	-	-
102	-	-	-
103	-	-	-
104	-	-	-
Totale 100-104	-	1	1
Oltre 104	-	-	-

MASCHI	FEMMINE	TOTALE
4.195	4.351	8.546

COMUNE DI TRAVERSETOLO
Popolazione complessiva

Tab.A

CLASSI	0-19	0-19%	20-59	20-59%	>=60	>=60%	TOTALE	Tot.%
MASCHI	809	19,3	2.436	58,1	950	22,6	4.195	100,0
FEMMINE	734	16,9	2.362	54,3	1.255	28,8	4.351	100,0
TOTALE	1.543	18,1	4.798	56,1	2.205	25,8	8.546	100,0

Tab.B

CLASSI	0-14	0-14%	15-64	15-64%	>=65	>=65%	TOTALE	Tot.%
MASCHI	637	15,2	2.833	67,5	725	17,3	4.195	100,0
FEMMINE	548	12,6	2.777	63,8	1.026	23,6	4.351	100,0
TOTALE	1.185	13,9	5.610	65,6	1.751	20,5	8.546	100,0

Tab.C

CLASSI	0-2	0-2%	3-5	3-5 %	6-10	6-10%	11-13	11-13%
MASCHI	129	3,1	134	3,2	199	4,7	128	3,1
FEMMINE	99	2,3	116	2,7	176	4,0	111	2,6
TOTALE	228	2,7	250	2,9	375	4,4	239	2,8

CLASSI	14-18	14-18%	19-29	19-29%	30-39	30-39%	40-49	40-49%
MASCHI	185	4,4	495	11,8	715	17,0	714	17,0
FEMMINE	197	4,5	512	11,8	694	16,0	659	15,1
TOTALE	382	4,5	1.007	11,8	1.409	16,5	1.373	16,1

CLASSI	50-64	50-64%	65-74	65-74%	>=75	>=75%	TOTALE	Tot.%
MASCHI	771	18,4	407	9,7	318	7,6	4.195	100,0
FEMMINE	761	17,5	468	10,8	558	12,8	4.351	100,0
TOTALE	1.532	17,9	875	10,2	876	10,3	8.546	100,0

Tab.D

INDICI DEMOGRAFICI	
Indice di vecchiaia	147,8
Indice di dipendenza totale	52,3
Indice di dipendenza giovanile	21,1
Indice di dipendenza senile	31,2
Indice di struttura pop. att.	107,4
Indice di ricambio pop. att.	126,8
Densità	156,5

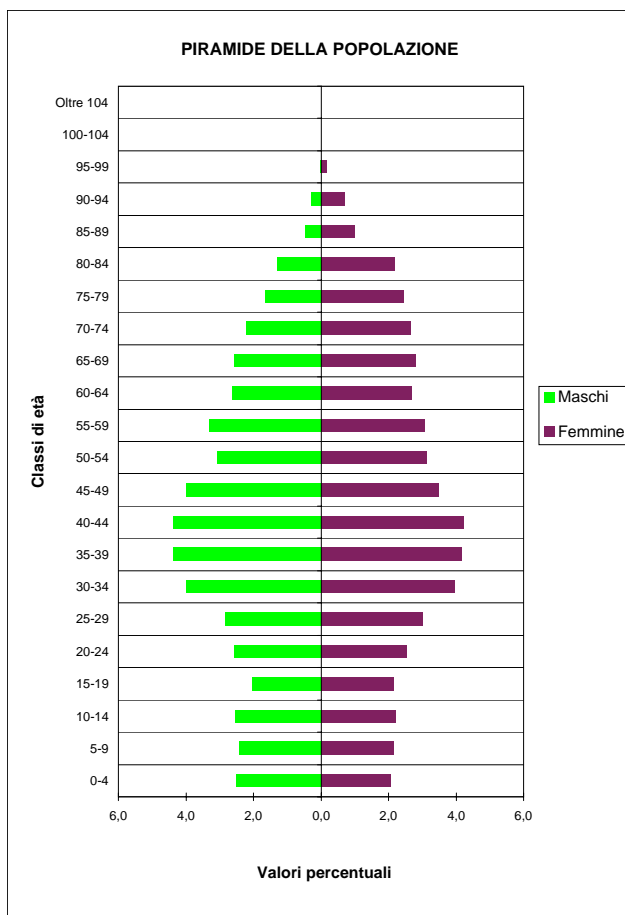

COMUNE DI TRAVERSETOLO

Stranieri residenti

STRUTTURA PER ETÀ E SESSO - 1.1.2005

ANNI	MASCHI	FEMMINE	TOTALE
0	5	6	11
1	9	1	10
2	8	5	13
3	5	3	8
4	5	4	9
Totale 0-4	32	19	51
5	2	7	9
6	5	1	6
7	7	3	10
8	4	6	10
9	2	6	8
Totale 5-9	20	23	43
10	5	1	6
11	6	3	9
12	8	3	11
13	4	2	6
14	1	3	4
Totale 10-14	24	12	36
15	3	1	4
16	2	2	4
17	2	5	7
18	6	4	10
19	3	3	6
Totale 15-19	16	15	31
20	11	5	16
21	5	5	10
22	5	9	14
23	8	6	14
24	7	11	18
Totale 20-24	36	36	72
25	4	6	10
26	6	7	13
27	9	3	12
28	3	5	8
29	7	4	11
Totale 25-29	29	25	54
30	10	5	15
31	14	7	21
32	9	8	17
33	8	4	12
34	10	7	17
Totale 30-34	51	31	82
35	4	3	7
36	10	8	18
37	9	10	19
38	8	5	13
39	6	5	11
Totale 35-39	37	31	68
40	11	2	13
41	6	7	13
42	6	7	13
43	10	6	16
44	6	9	15
Totale 40-44	39	31	70
45	15	5	20
46	6	10	16
47	10	5	15
48	2	4	6
49	4	3	7
Totale 45-49	37	27	64
50	5	5	10
51	3	2	5
52	2	3	5
53	2	1	3
54	1	2	3
Totale 50-54	13	13	26

ANNI	MASCHI	FEMMINE	TOTALE
55	1	6	7
56	2	1	3
57	-	-	-
58	2	-	2
59	-	2	2
Totale 55-59	5	9	14
60	1	3	4
61	1	-	1
62	-	-	-
63	1	-	1
64	1	1	2
Totale 60-64	4	4	8
65 e oltre	6	5	11

MASCHI	FEMMINE	TOTALE
349	281	630

PIRAMIDE DELLA POPOLAZIONE

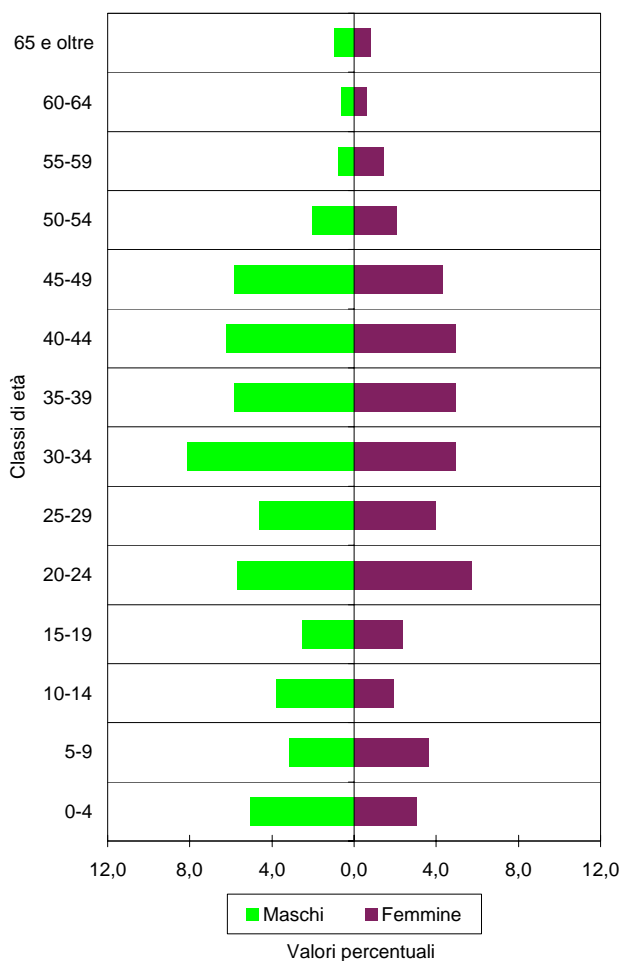

COMUNE DI TRAVERSETOLO
Stranieri residenti

STRANIERI PER 100 ABITANTI NELLE CLASSI DI ETÀ' QUINQUENNALI - 1.1.2005

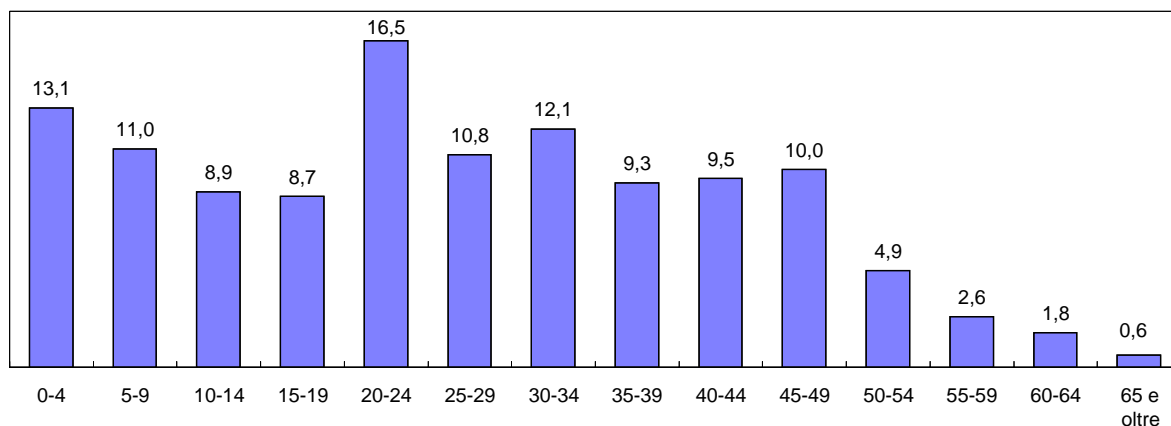

CITTADINANZE PRINCIPALI - SERIE STORICA

PAESE D'ORIGINE	2000	2001	2002	2003	2004	2005
Albania	47	75	100	127	183	216
Marocco	45	54	54	65	74	85
Senegal	13	24	32	46	50	60
Tunisia	10	12	17	24	36	44
Romania	1	3	14	19	36	40
Ucraina	1	1	2	2	17	26
Croazia	3	3	5	5	11	19
Moldavia (Rep.Moldava)	-	1	-	2	18	18
Filippine	-	1	5	4	4	12
India	6	6	4	2	7	9
Egitto	7	7	8	8	8	7
Guinea	13	12	10	7	7	6
Costa d'Avorio	1	2	4	3	7	6
Russia	1	2	2	3	6	6
Cina Popolare	-	-	3	7	7	5
Brasile	2	2	1	1	2	5
Uruguay	-	-	-	-	2	5
Dominicana, Rep.	5	7	8	7	6	4
ALTRI	33	37	41	42	52	57
TOTALE	188	249	310	374	533	630
Stranieri per 100 abitanti	2,4	3,1	3,9	4,6	6,4	7,4

DISTRIBUZIONE PERCENTUALE CITTADINANZE - 1.1.2005

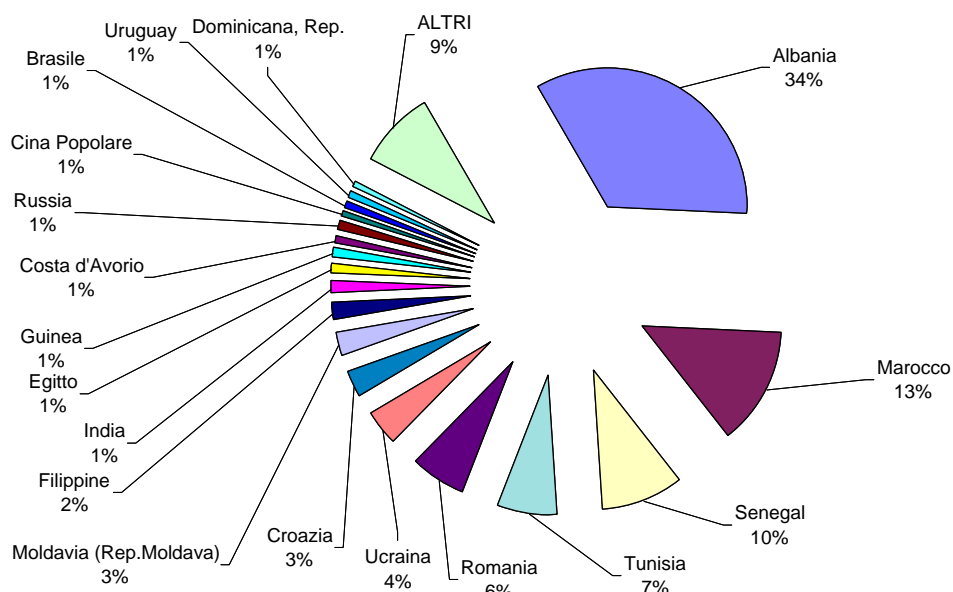

COMUNE DI TRECASALI
Popolazione complessiva

STRUTTURA PER ETA' E SESSO - 1.1.2005

ANNI	MASCHI	FEMMINE	TOTALE
0	11	16	27
1	13	16	29
2	9	16	25
3	16	12	28
4	10	8	18
Totale 0-4	59	68	127
5	21	13	34
6	16	11	27
7	18	17	35
8	5	12	17
9	15	22	37
Totale 5-9	75	75	150
10	15	17	32
11	13	14	27
12	21	13	34
13	19	17	36
14	15	12	27
Totale 10-14	83	73	156
15	8	17	25
16	17	11	28
17	19	10	29
18	14	10	24
19	14	18	32
Totale 15-19	72	66	138
20	14	21	35
21	16	12	28
22	20	16	36
23	11	13	24
24	25	14	39
Totale 20-24	86	76	162
25	17	16	33
26	28	21	49
27	21	16	37
28	33	21	54
29	31	26	57
Totale 25-29	130	100	230
30	24	18	42
31	20	23	43
32	30	27	57
33	23	26	49
34	31	32	63
Totale 30-34	128	126	254
35	33	28	61
36	34	28	62
37	38	22	60
38	32	40	72
39	20	24	44
Totale 35-39	157	142	299
40	41	24	65
41	23	18	41
42	30	28	58
43	21	35	56
44	26	27	53
Totale 40-44	141	132	273
45	26	22	48
46	24	27	51
47	23	14	37
48	22	25	47
49	30	15	45
Totale 45-49	125	103	228
50	16	24	40
51	22	27	49
52	25	22	47
53	19	19	38
54	29	19	48
Totale 50-54	111	111	222

ANNI	MASCHI	FEMMINE	TOTALE
55	15	18	33
56	23	19	42
57	16	22	38
58	18	16	34
59	17	14	31
Totale 55-59	89	89	178
60	18	20	38
61	15	21	36
62	19	19	38
63	19	12	31
64	18	22	40
Totale 60-64	89	94	183
65	21	20	41
66	22	25	47
67	18	21	39
68	9	13	22
69	18	11	29
Totale 65-69	88	90	178
70	16	13	29
71	15	11	26
72	12	17	29
73	17	15	32
74	13	13	26
Totale 70-74	73	69	142
75	9	16	25
76	12	15	27
77	11	18	29
78	10	18	28
79	12	12	24
Totale 75-79	54	79	133
80	6	10	16
81	9	12	21
82	9	14	23
83	7	11	18
84	10	7	17
Totale 80-84	41	54	95
85	5	5	10
86	1	4	5
87	2	2	4
88	2	7	9
89	4	8	12
Totale 85-89	14	26	40
90	4	5	9
91	2	5	7
92	1	6	7
93	1	3	4
94	2	3	5
Totale 90-94	10	22	32
95	-	2	2
96	-	-	-
97	-	1	1
98	-	2	2
99	-	-	-
Totale 95-99	-	5	5
100	-	1	1
101	-	-	-
102	-	1	1
103	-	-	-
104	-	-	-
Totale 100-104	-	2	2
Oltre 104	-	-	-

MASCHI	FEMMINE	TOTALE
1.625	1.602	3.227

COMUNE DI TRECASALI
Popolazione complessiva

Tab.A

CLASSI	0-19	0-19%	20-59	20-59%	>=60	>=60%	TOTALE	Tot.%
MASCHI	289	17,8	967	59,5	369	22,7	1.625	100,0
FEMMINE	282	17,6	879	54,9	441	27,5	1.602	100,0
TOTALE	571	17,7	1.846	57,2	810	25,1	3.227	100,0

Tab.B

CLASSI	0-14	0-14%	15-64	15-64%	>=65	>=65%	TOTALE	Tot.%
MASCHI	217	13,4	1.128	69,4	280	17,2	1.625	100,0
FEMMINE	216	13,5	1.039	64,9	347	21,7	1.602	100,0
TOTALE	433	13,4	2.167	67,2	627	19,4	3.227	100,0

Tab.C

CLASSI	0-2	0-2%	3-5	3-5 %	6-10	6-10%	11-13	11-13%
MASCHI	33	2,0	47	2,9	69	4,2	53	3,3
FEMMINE	48	3,0	33	2,1	79	4,9	44	2,7
TOTALE	81	2,5	80	2,5	148	4,6	97	3,0

CLASSI	14-18	14-18%	19-29	19-29%	30-39	30-39%	40-49	40-49%
MASCHI	73	4,5	230	14,2	285	17,5	266	16,4
FEMMINE	60	3,7	194	12,1	268	16,7	235	14,7
TOTALE	133	4,1	424	13,1	553	17,1	501	15,5

CLASSI	50-64	50-64%	65-74	65-74%	>=75	>=75%	TOTALE	Tot.%
MASCHI	289	17,8	161	9,9	119	7,3	1.625	100,0
FEMMINE	294	18,4	159	9,9	188	11,7	1.602	100,0
TOTALE	583	18,1	320	9,9	307	9,5	3.227	100,0

Tab.D

INDICI DEMOGRAFICI	
Indice di vecchiaia	144,8
Indice di dipendenza totale	48,9
Indice di dipendenza giovanile	20,0
Indice di dipendenza senile	28,9
Indice di struttura pop. att.	100,1
Indice di ricambio pop. att.	132,6
Densità	111,1

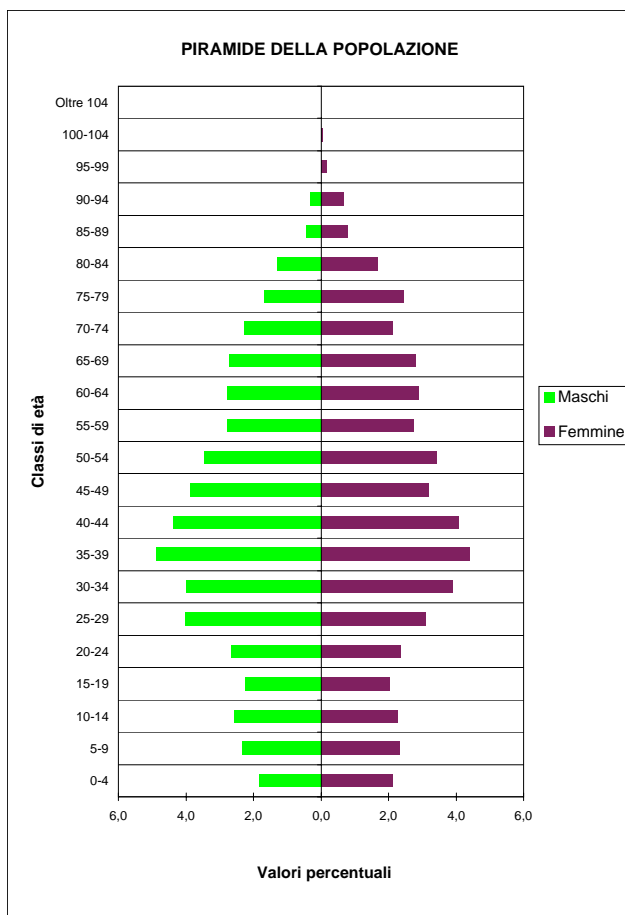

COMUNE DI TRECASALI
Stranieri residenti

STRUTTURA PER ETÀ E SESSO - 1.1.2005

ANNI	MASCHI	FEMMINE	TOTALE
0	1	-	1
1	3	1	4
2	-	1	1
3	3	-	3
4	2	2	4
Totale 0-4	9	4	13
5	2	-	2
6	1	-	1
7	1	2	3
8	1	2	3
9	2	2	4
Totale 5-9	7	6	13
10	-	-	-
11	-	1	1
12	1	-	1
13	3	1	4
14	1	-	1
Totale 10-14	5	2	7
15	-	4	4
16	-	1	1
17	1	-	1
18	3	-	3
19	1	1	2
Totale 15-19	5	6	11
20	-	-	-
21	-	1	1
22	-	2	2
23	-	-	-
24	6	1	7
Totale 20-24	6	4	10
25	-	1	1
26	-	1	1
27	1	3	4
28	4	1	5
29	-	5	5
Totale 25-29	5	11	16
30	-	3	3
31	5	2	7
32	2	2	4
33	3	-	3
34	2	1	3
Totale 30-34	12	8	20
35	1	-	1
36	3	6	9
37	3	3	6
38	2	1	3
39	5	-	5
Totale 35-39	14	10	24
40	10	1	11
41	2	-	2
42	3	3	6
43	1	2	3
44	-	-	-
Totale 40-44	16	6	22
45	-	-	-
46	1	1	2
47	2	-	2
48	3	-	3
49	-	-	-
Totale 45-49	6	1	7
50	1	-	1
51	-	4	4
52	1	-	1
53	-	2	2
54	-	1	1
Totale 50-54	2	7	9

ANNI	MASCHI	FEMMINE	TOTALE
55	1	-	1
56	-	-	-
57	-	1	1
58	-	2	2
59	-	1	1
Totale 55-59	1	4	5
60	-	-	-
61	-	-	-
62	-	-	-
63	-	-	-
64	1	1	2
Totale 60-64	1	1	2
65 e oltre	2	1	3

MASCHI	FEMMINE	TOTALE
91	71	162

PIRAMIDE DELLA POPOLAZIONE

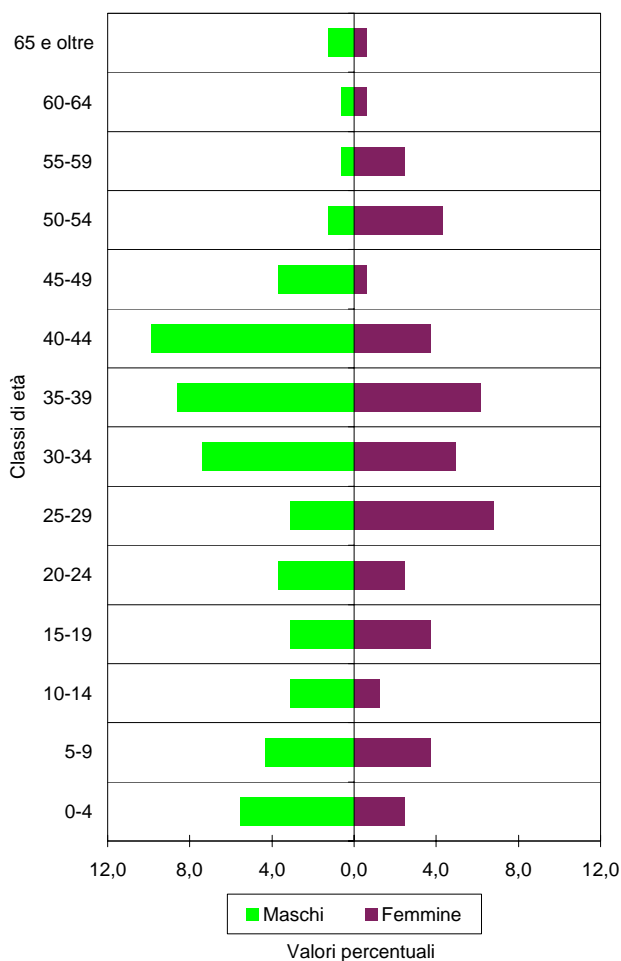

COMUNE DI TRECASALI
Stranieri residenti

STRANIERI PER 100 ABITANTI NELLE CLASSI DI ETÀ' QUINQUENNALI - 1.1.2005

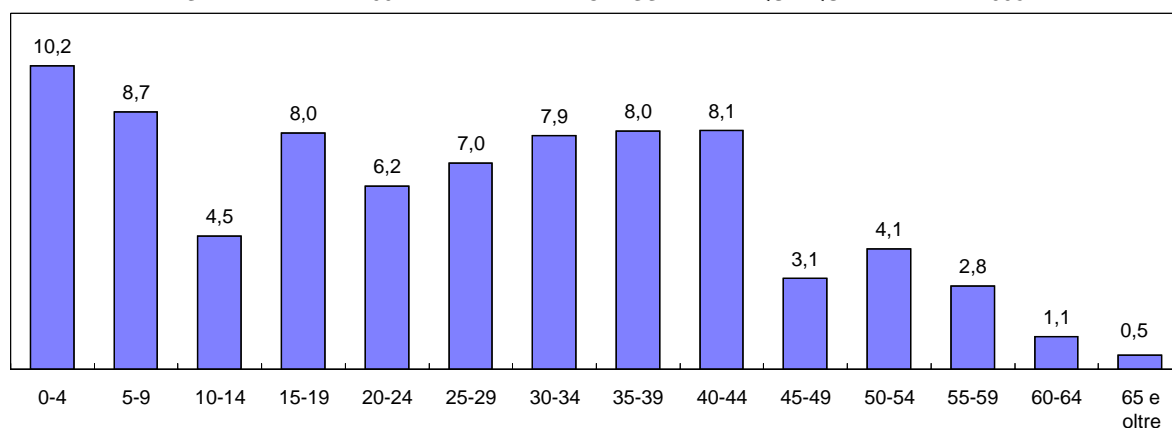

CITTADINANZE PRINCIPALI - SERIE STORICA

PAESE D'ORIGINE	2000	2001	2002	2003	2004	2005
Albania	19	29	40	40	47	44
Tunisia	6	8	17	21	22	33
Romania	7	5	7	6	11	17
Ucraina	-	-	-	1	3	8
Senegal	14	13	10	5	5	7
India	-	-	1	4	5	7
Moldavia (Rep.Moldava)	-	-	-	-	4	7
Marocco	3	8	9	7	6	6
Costa d'Avorio	1	4	4	4	4	4
Cina Popolare	-	-	-	-	-	4
Bulgaria	5	5	3	3	3	3
Mauritius	3	3	3	3	3	3
Brasile	-	-	-	1	1	3
Burkina Faso (Alto Volta)	-	-	-	-	-	3
Filippine	2	2	2	2	2	2
Polonia	-	-	-	2	1	1
Russia	-	-	-	2	1	1
Colombia	-	-	-	1	1	1
ALTRI	7	7	7	7	8	8
TOTALE	67	84	103	109	127	162
Stranieri per 100 abitanti	2,2	2,7	3,3	3,5	4,0	5,0

DISTRIBUZIONE PERCENTUALE CITTADINANZE - 1.1.2005

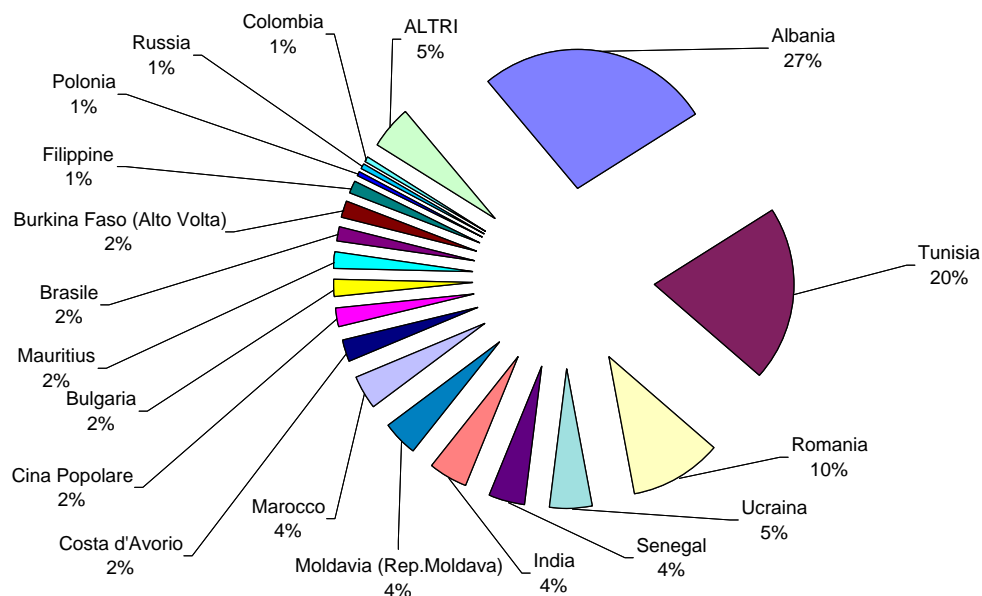

COMUNE DI VALMOZZOLA
Popolazione complessiva

STRUTTURA PER ETA' E SESSO - 1.1.2005

ANNI	MASCHI	FEMMINE	TOTALE
0	1	1	2
1	4	2	6
2	2	-	2
3	3	-	3
4	1	2	3
Totale 0-4	11	5	16
5	1	-	1
6	2	4	6
7	2	1	3
8	-	1	1
9	3	1	4
Totale 5-9	8	7	15
10	1	4	5
11	2	-	2
12	1	3	4
13	3	1	4
14	1	2	3
Totale 10-14	8	10	18
15	3	-	3
16	2	5	7
17	1	2	3
18	4	2	6
19	5	1	6
Totale 15-19	15	10	25
20	1	2	3
21	2	2	4
22	1	2	3
23	5	4	9
24	3	-	3
Totale 20-24	12	10	22
25	8	4	12
26	2	5	7
27	1	5	6
28	4	1	5
29	4	3	7
Totale 25-29	19	18	37
30	11	2	13
31	4	3	7
32	2	6	8
33	3	-	3
34	5	2	7
Totale 30-34	25	13	38
35	7	3	10
36	6	3	9
37	4	4	8
38	3	4	7
39	7	2	9
Totale 35-39	27	16	43
40	1	2	3
41	4	2	6
42	3	1	4
43	1	3	4
44	4	5	9
Totale 40-44	13	13	26
45	6	6	12
46	3	3	6
47	2	2	4
48	4	3	7
49	1	2	3
Totale 45-49	16	16	32
50	8	3	11
51	3	5	8
52	2	3	5
53	4	5	9
54	8	4	12
Totale 50-54	25	20	45

ANNI	MASCHI	FEMMINE	TOTALE
55	4	4	8
56	4	7	11
57	8	5	13
58	7	7	14
59	5	5	10
Totale 55-59	28	28	56
60	6	4	10
61	5	4	9
62	5	4	9
63	5	3	8
64	4	5	9
Totale 60-64	25	20	45
65	6	7	13
66	4	4	8
67	5	4	9
68	8	3	11
69	4	8	12
Totale 65-69	27	26	53
70	5	3	8
71	6	2	8
72	7	7	14
73	4	5	9
74	6	7	13
Totale 70-74	28	24	52
75	7	4	11
76	6	7	13
77	8	6	14
78	4	5	9
79	5	6	11
Totale 75-79	30	28	58
80	6	1	7
81	7	8	15
82	3	7	10
83	3	9	12
84	2	4	6
Totale 80-84	21	29	50
85	1	3	4
86	2	4	6
87	1	3	4
88	2	7	9
89	-	4	4
Totale 85-89	6	21	27
90	3	2	5
91	1	1	2
92	-	6	6
93	-	1	1
94	1	2	3
Totale 90-94	5	12	17
95	1	2	3
96	-	-	-
97	-	1	1
98	-	-	-
99	-	1	1
Totale 95-99	1	4	5
100	-	-	-
101	-	-	-
102	-	-	-
103	-	-	-
104	-	-	-
Totale 100-104	-	-	-
Oltre 104	-	-	-

MASCHI	FEMMINE	TOTALE
350	330	680

COMUNE DI VALMOZZOLA
Popolazione complessiva

Tab.A

CLASSI	0-19	0-19%	20-59	20-59%	>=60	>=60%	TOTALE	Tot.%
MASCHI	42	12,0	165	47,1	143	40,9	350	100,0
FEMMINE	32	9,7	134	40,6	164	49,7	330	100,0
TOTALE	74	10,9	299	44,0	307	45,1	680	100,0

Tab.B

CLASSI	0-14	0-14%	15-64	15-64%	>=65	>=65%	TOTALE	Tot.%
MASCHI	27	7,7	205	58,6	118	33,7	350	100,0
FEMMINE	22	6,7	164	49,7	144	43,6	330	100,0
TOTALE	49	7,2	369	54,3	262	38,5	680	100,0

Tab.C

CLASSI	0-2	0-2%	3-5	3-5 %	6-10	6-10%	11-13	11-13%
MASCHI	7	2,0	5	1,4	8	2,3	6	1,7
FEMMINE	3	0,9	2	0,6	11	3,3	4	1,2
TOTALE	10	1,5	7	1,0	19	2,8	10	1,5

CLASSI	14-18	14-18%	19-29	19-29%	30-39	30-39%	40-49	40-49%
MASCHI	11	3,1	36	10,3	52	14,9	29	8,3
FEMMINE	11	3,3	29	8,8	29	8,8	29	8,8
TOTALE	22	3,2	65	9,6	81	11,9	58	8,5

CLASSI	50-64	50-64%	65-74	65-74%	>=75	>=75%	TOTALE	Tot.%
MASCHI	78	22,3	55	15,7	63	18,0	350	100,0
FEMMINE	68	20,6	50	15,2	94	28,5	330	100,0
TOTALE	146	21,5	105	15,4	157	23,1	680	100,0

Tab.D

INDICI DEMOGRAFICI	
Indice di vecchiaia	534,7
Indice di dipendenza totale	84,3
Indice di dipendenza giovanile	13,3
Indice di dipendenza senile	71,0
Indice di struttura pop. att.	123,6
Indice di ricambio pop. att.	180,0
Densità	10,0

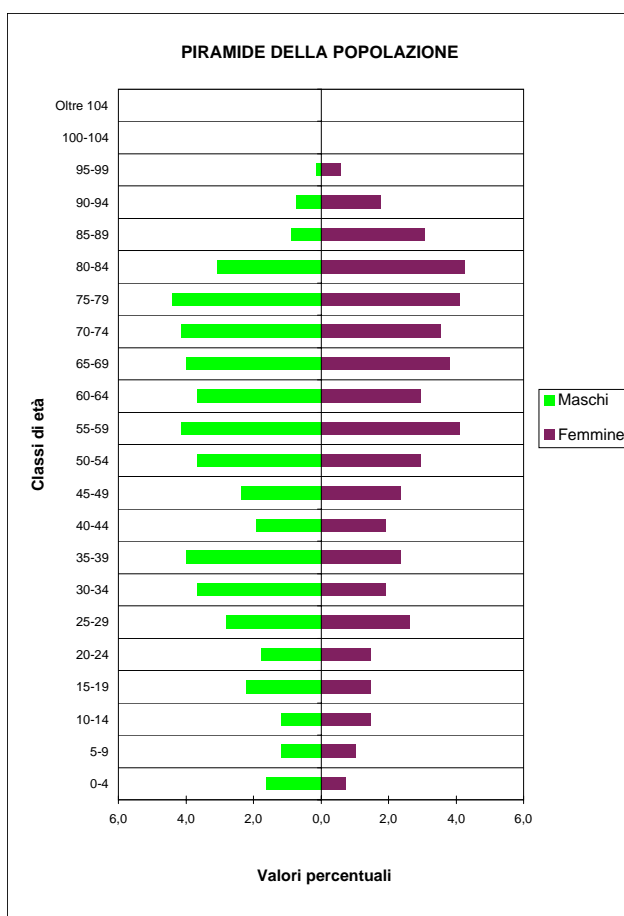

COMUNE DI VALMOZZOLA
Stranieri residenti

STRUTTURA PER ETÀ E SESSO - 1.1.2005

ANNI	MASCHI	FEMMINE	TOTALE
0	1	-	1
1	-	-	-
2	1	-	1
3	1	-	1
4	1	-	1
Totale 0-4	4	-	4
5	-	-	-
6	1	-	1
7	1	1	2
8	-	1	1
9	-	-	-
Totale 5-9	2	2	4
10	-	2	2
11	-	-	-
12	-	1	1
13	-	1	1
14	1	1	2
Totale 10-14	1	5	6
15	1	-	1
16	-	-	-
17	-	-	-
18	2	-	2
19	1	-	1
Totale 15-19	4	-	4
20	-	1	1
21	1	-	1
22	-	-	-
23	1	-	1
24	-	-	-
Totale 20-24	2	1	3
25	2	1	3
26	1	-	1
27	-	1	1
28	-	-	-
29	1	1	2
Totale 25-29	4	3	7
30	1	-	1
31	2	1	3
32	-	-	-
33	-	-	-
34	-	-	-
Totale 30-34	3	1	4
35	-	-	-
36	3	-	3
37	1	-	1
38	-	1	1
39	1	-	1
Totale 35-39	5	1	6
40	1	-	1
41	1	-	1
42	1	-	1
43	-	-	-
44	1	-	1
Totale 40-44	4	-	4
45	1	1	2
46	-	1	1
47	-	-	-
48	1	1	2
49	-	-	-
Totale 45-49	2	3	5
50	1	-	1
51	-	1	1
52	-	-	-
53	1	-	1
54	1	-	1
Totale 50-54	3	1	4

ANNI	MASCHI	FEMMINE	TOTALE
55	-	-	-
56	-	-	-
57	-	-	-
58	-	-	-
59	-	-	-
Totale 55-59	-	-	-
60	-	-	-
61	-	-	-
62	-	-	-
63	-	-	-
64	-	-	-
Totale 60-64	-	-	-
65 e oltre	-	-	-

MASCHI	FEMMINE	TOTALE
34	17	51

PIRAMIDE DELLA POPOLAZIONE

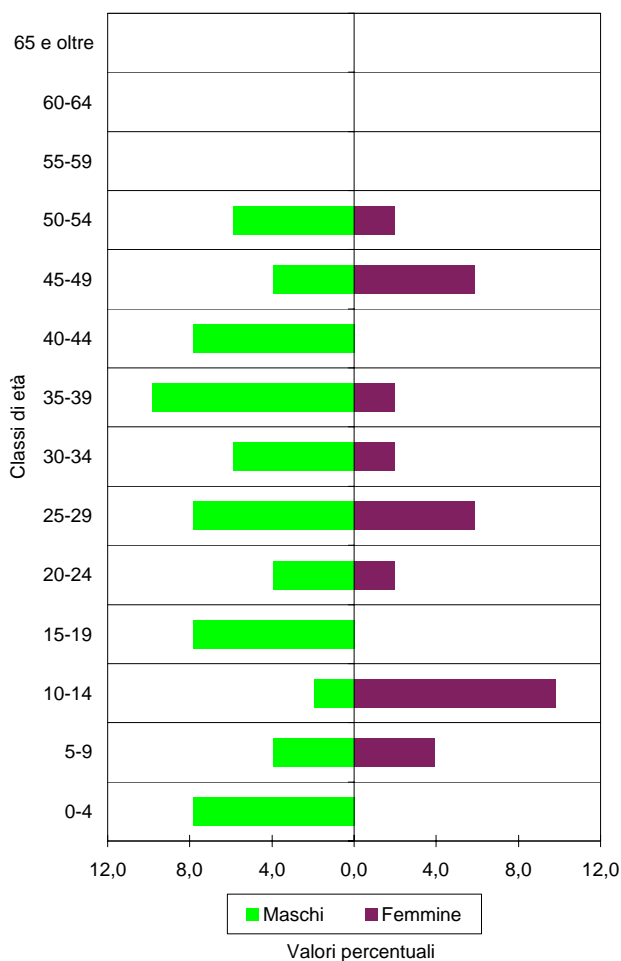

COMUNE DI VALMOZZOLA
Stranieri residenti

STRANIERI PER 100 ABITANTI NELLE CLASSI DI ETÀ' QUINQUENNALI - 1.1.2005

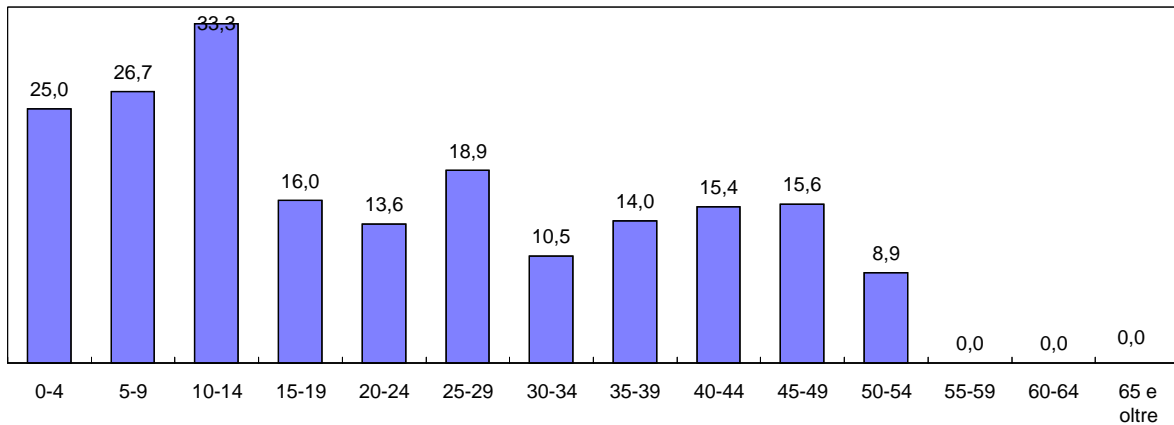

CITTADINANZE PRINCIPALI - SERIE STORICA

PAESE D'ORIGINE	2000	2001	2002	2003	2004	2005
Marocco	6	35	32	24	17	22
Egitto	-	-	3	9	11	13
Macedonia	-	-	-	1	4	4
Paesi Bassi	-	-	-	-	2	2
Tunisia	5	6	8	1	1	2
Argentina	-	-	-	-	1	2
Moldavia (Rep.Moldava)	-	-	-	-	1	2
Pakistan	-	-	-	-	1	2
Brasile	-	-	-	-	1	1
Indonesia	-	-	-	-	-	1
Madagascar	1	-	-	-	-	-
Regno Unito	-	1	-	-	-	-
TOTALE	12	42	43	35	39	51
Stranieri per 100 abitanti	1,7	5,9	6,2	5,2	5,8	7,5

DISTRIBUZIONE PERCENTUALE CITTADINANZE - 1.1.2005

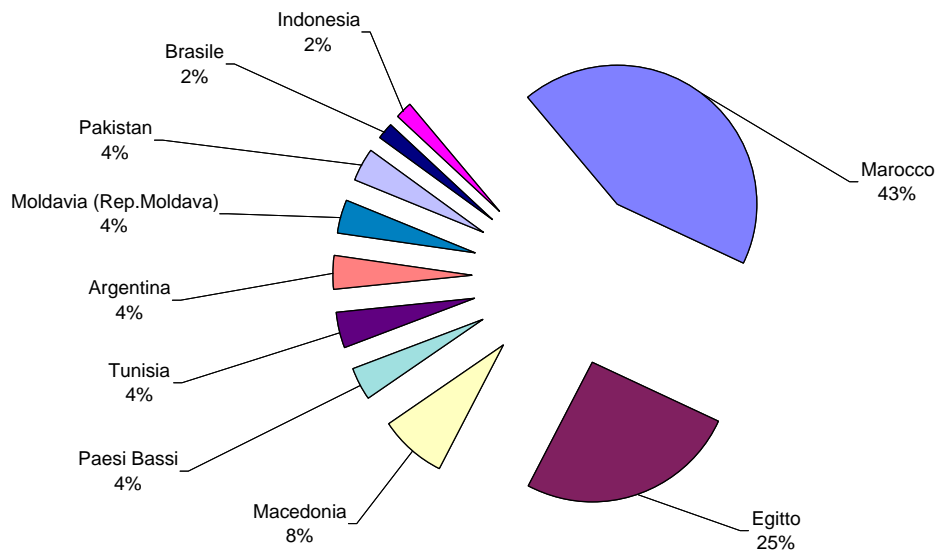

COMUNE DI VARANO DE' MELEGARI
Popolazione complessiva

STRUTTURA PER ETA' E SESSO - 1.1.2005

ANNI	MASCHI	FEMMINE	TOTALE
0	15	10	25
1	13	15	28
2	17	10	27
3	11	10	21
4	12	10	22
Totale 0-4	68	55	123
5	15	18	33
6	1	12	13
7	11	6	17
8	12	10	22
9	8	15	23
Totale 5-9	47	61	108
10	10	9	19
11	10	9	19
12	10	6	16
13	10	6	16
14	9	10	19
Totale 10-14	49	40	89
15	8	13	21
16	11	10	21
17	7	10	17
18	11	13	24
19	7	6	13
Totale 15-19	44	52	96
20	10	6	16
21	14	3	17
22	16	5	21
23	10	11	21
24	14	9	23
Totale 20-24	64	34	98
25	9	19	28
26	13	27	40
27	12	21	33
28	20	24	44
29	18	21	39
Totale 25-29	72	112	184
30	28	22	50
31	28	18	46
32	22	26	48
33	34	18	52
34	22	29	51
Totale 30-34	134	113	247
35	19	27	46
36	25	26	51
37	34	24	58
38	24	17	41
39	21	18	39
Totale 35-39	123	112	235
40	18	18	36
41	25	17	42
42	17	11	28
43	23	14	37
44	13	13	26
Totale 40-44	96	73	169
45	16	15	31
46	10	15	25
47	18	13	31
48	19	12	31
49	16	15	31
Totale 45-49	79	70	149
50	15	15	30
51	15	14	29
52	17	11	28
53	15	17	32
54	13	16	29
Totale 50-54	75	73	148

ANNI	MASCHI	FEMMINE	TOTALE
55	14	14	28
56	15	11	26
57	17	22	39
58	19	18	37
59	12	9	21
Totale 55-59	77	74	151
60	15	14	29
61	9	12	21
62	17	20	37
63	17	16	33
64	21	22	43
Totale 60-64	79	84	163
65	16	18	34
66	13	14	27
67	13	13	26
68	15	15	30
69	17	13	30
Totale 65-69	74	73	147
70	11	13	24
71	15	8	23
72	11	8	19
73	9	10	19
74	10	16	26
Totale 70-74	56	55	111
75	10	15	25
76	7	13	20
77	8	13	21
78	14	10	24
79	8	10	18
Totale 75-79	47	61	108
80	7	8	15
81	10	8	18
82	5	14	19
83	5	8	13
84	4	13	17
Totale 80-84	31	51	82
85	4	12	16
86	3	3	6
87	3	6	9
88	5	4	9
89	4	5	9
Totale 85-89	19	30	49
90	1	5	6
91	2	6	8
92	2	1	3
93	4	3	7
94	1	2	3
Totale 90-94	10	17	27
95	-	1	1
96	-	4	4
97	-	1	1
98	-	-	-
99	-	-	-
Totale 95-99	-	6	6
100	-	-	-
101	-	-	-
102	-	-	-
103	-	-	-
104	-	-	-
Totale 100-104	-	-	-
Oltre 104	-	-	-

MASCHI	FEMMINE	TOTALE
1.244	1.246	2.490

COMUNE DI VARANO DE' MELEGARI
Popolazione complessiva

Tab.A

CLASSI	0-19	0-19%	20-59	20-59%	>=60	>=60%	TOTALE	Tot.%
MASCHI	208	16,7	720	57,9	316	25,4	1.244	100,0
FEMMINE	208	16,7	661	53,0	377	30,3	1.246	100,0
TOTALE	416	16,7	1.381	55,5	693	27,8	2.490	100,0

Tab.B

CLASSI	0-14	0-14%	15-64	15-64%	>=65	>=65%	TOTALE	Tot.%
MASCHI	164	13,2	843	67,8	237	19,1	1.244	100,0
FEMMINE	156	12,5	797	64,0	293	23,5	1.246	100,0
TOTALE	320	12,9	1.640	65,9	530	21,3	2.490	100,0

Tab.C

CLASSI	0-2	0-2%	3-5	3-5 %	6-10	6-10%	11-13	11-13%
MASCHI	45	3,6	38	3,1	42	3,4	30	2,4
FEMMINE	35	2,8	38	3,0	52	4,2	21	1,7
TOTALE	80	3,2	76	3,1	94	3,8	51	2,0

CLASSI	14-18	14-18%	19-29	19-29%	30-39	30-39%	40-49	40-49%
MASCHI	46	3,7	143	11,5	257	20,7	175	14,1
FEMMINE	56	4,5	152	12,2	225	18,1	143	11,5
TOTALE	102	4,1	295	11,8	482	19,4	318	12,8

CLASSI	50-64	50-64%	65-74	65-74%	>=75	>=75%	TOTALE	Tot.%
MASCHI	231	18,6	130	10,5	107	8,6	1.244	100,0
FEMMINE	231	18,5	128	10,3	165	13,2	1.246	100,0
TOTALE	462	18,6	258	10,4	272	10,9	2.490	100,0

Tab.D

INDICI DEMOGRAFICI	
Indice di vecchiaia	165,6
Indice di dipendenza totale	51,8
Indice di dipendenza giovanile	19,5
Indice di dipendenza senile	32,3
Indice di struttura pop. att.	90,7
Indice di ricambio pop. att.	169,8
Densità	38,6

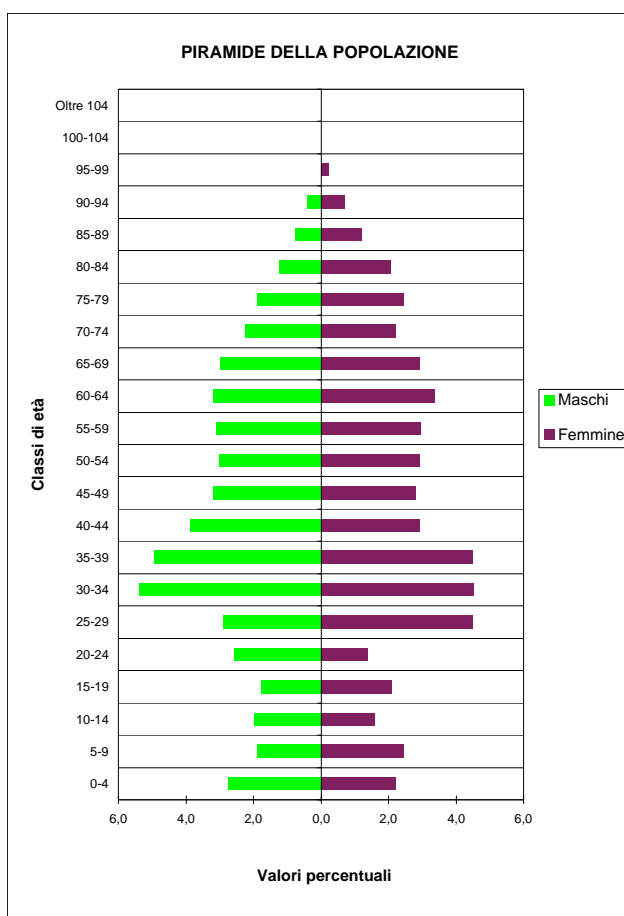

COMUNE DI VARANO DE' MELEGARI
Stranieri residenti

STRUTTURA PER ETÀ E SESSO - 1.1.2005

ANNI	MASCHI	FEMMINE	TOTALE
0	3	-	3
1	2	2	4
2	1	-	1
3	2	1	3
4	2	2	4
Totale 0-4	10	5	15
5	3	1	4
6	-	-	-
7	1	1	2
8	1	2	3
9	1	1	2
Totale 5-9	6	5	11
10	-	-	-
11	1	1	2
12	-	-	-
13	-	-	-
14	-	1	1
Totale 10-14	1	2	3
15	-	-	-
16	-	-	-
17	-	-	-
18	-	1	1
19	1	-	1
Totale 15-19	1	1	2
20	2	-	2
21	1	-	1
22	1	-	1
23	-	1	1
24	1	-	1
Totale 20-24	5	1	6
25	1	3	4
26	-	2	2
27	2	-	2
28	1	7	8
29	-	4	4
Totale 25-29	4	16	20
30	2	-	2
31	2	3	5
32	2	-	2
33	4	2	6
34	1	-	1
Totale 30-34	11	5	16
35	-	4	4
36	5	3	8
37	1	3	4
38	3	1	4
39	1	-	1
Totale 35-39	10	11	21
40	-	-	-
41	2	4	6
42	1	-	1
43	2	-	2
44	1	1	2
Totale 40-44	6	5	11
45	-	-	-
46	-	-	-
47	-	-	-
48	1	1	2
49	2	-	2
Totale 45-49	3	1	4
50	-	-	-
51	-	-	-
52	2	2	4
53	-	-	-
54	-	-	-
Totale 50-54	2	2	4

ANNI	MASCHI	FEMMINE	TOTALE
55	1	-	1
56	1	1	2
57	1	2	3
58	-	-	-
59	-	-	-
Totale 55-59	3	3	6
60	-	-	-
61	1	-	1
62	-	-	-
63	-	-	-
64	1	1	2
Totale 60-64	2	1	3
65 e oltre	-	-	-

MASCHI	FEMMINE	TOTALE
64	58	122

PIRAMIDE DELLA POPOLAZIONE

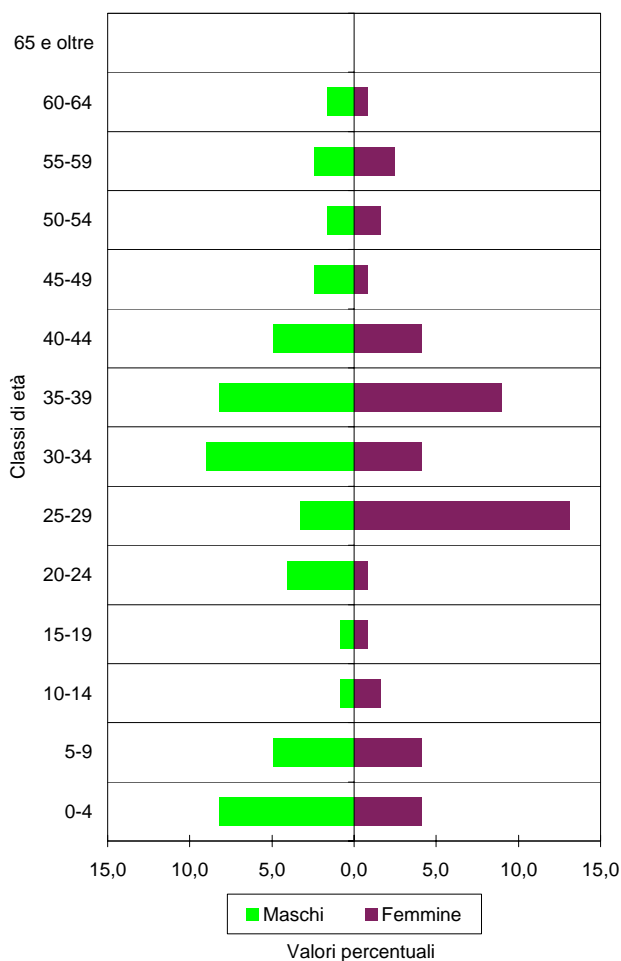

COMUNE DI VARANO DE' MELEGARI
Stranieri residenti

STRANIERI PER 100 ABITANTI NELLE CLASSI DI ETÀ' QUINQUENNALI - 1.1.2005

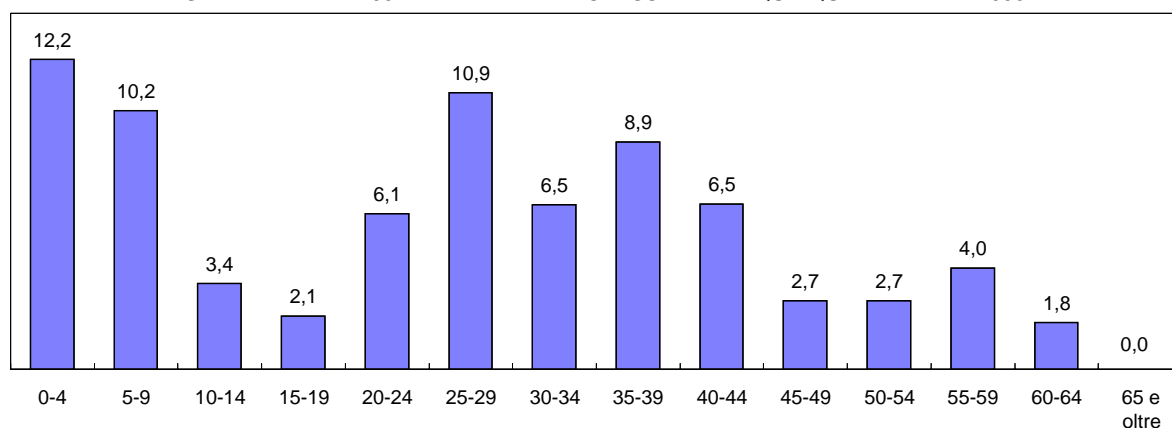

CITTADINANZE PRINCIPALI - SERIE STORICA

PAESE D'ORIGINE	2000	2001	2002	2003	2004	2005
Marocco	22	27	29	32	27	51
Romania	1	-	-	-	1	21
Tunisia	2	3	3	5	8	12
Albania	10	12	16	8	20	9
India	-	-	-	1	6	6
Moldavia (Rep.Moldava)	-	-	-	-	4	5
Filippine	3	4	5	6	2	3
Ucraina	-	-	1	1	2	2
Croazia	1	1	1	1	1	2
Russia	1	-	-	1	1	2
Sri Lanka (Ceylon)	-	-	-	-	1	2
Venezuela	-	-	-	-	1	2
Francia	2	1	1	1	2	1
Spagna	1	1	1	1	1	1
Senegal	-	-	-	1	1	1
Regno Unito	1	1	1	1	-	1
Bosnia-Erzegov.	-	-	-	-	-	1
Macedonia	-	-	-	-	9	-
ALTRI	2	4	4	4	5	-
TOTALE	46	54	62	63	92	122
Stranieri per 100 abitanti	2,1	2,4	2,7	2,7	3,8	4,9

DISTRIBUZIONE PERCENTUALE CITTADINANZE - 1.1.2005

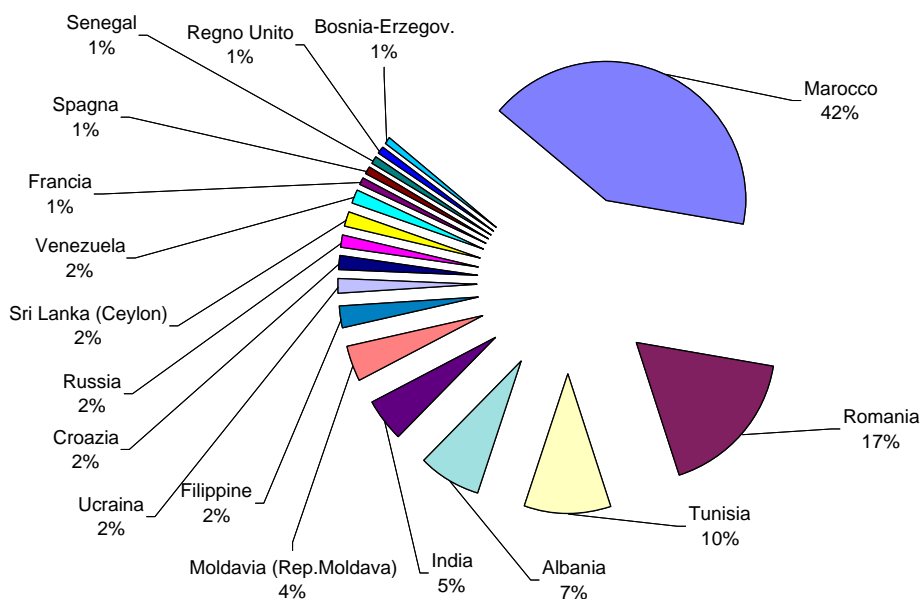

COMUNE DI VARSÌ
Popolazione complessiva

STRUTTURA PER ETÀ E SESSO - 1.1.2005

ANNI	MASCHI	FEMMINE	TOTALE
0	3	3	6
1	3	2	5
2	-	4	4
3	1	2	3
4	3	7	10
Totale 0-4	10	18	28
5	-	1	1
6	2	4	6
7	3	4	7
8	4	2	6
9	4	4	8
Totale 5-9	13	15	28
10	4	1	5
11	1	1	2
12	1	5	6
13	6	6	12
14	4	2	6
Totale 10-14	16	15	31
15	6	2	8
16	3	5	8
17	4	6	10
18	5	4	9
19	4	4	8
Totale 15-19	22	21	43
20	3	4	7
21	2	3	5
22	9	3	12
23	3	10	13
24	10	3	13
Totale 20-24	27	23	50
25	7	3	10
26	5	8	13
27	10	6	16
28	10	6	16
29	6	10	16
Totale 25-29	38	33	71
30	7	5	12
31	4	8	12
32	12	7	19
33	9	6	15
34	16	10	26
Totale 30-34	48	36	84
35	7	5	12
36	11	6	17
37	10	10	20
38	12	6	18
39	9	10	19
Totale 35-39	49	37	86
40	3	12	15
41	10	7	17
42	5	7	12
43	14	3	17
44	4	8	12
Totale 40-44	36	37	73
45	7	6	13
46	9	9	18
47	7	6	13
48	7	2	9
49	5	10	15
Totale 45-49	35	33	68
50	9	7	16
51	7	8	15
52	6	4	10
53	11	5	16
54	11	9	20
Totale 50-54	44	33	77

ANNI	MASCHI	FEMMINE	TOTALE
55	13	14	27
56	14	7	21
57	16	11	27
58	15	10	25
59	6	14	20
Totale 55-59	64	56	120
60	10	8	18
61	7	7	14
62	7	7	14
63	9	11	20
64	9	7	16
Totale 60-64	42	40	82
65	18	8	26
66	16	12	28
67	14	10	24
68	7	16	23
69	21	13	34
Totale 65-69	76	59	135
70	7	13	20
71	9	8	17
72	9	13	22
73	15	10	25
74	12	13	25
Totale 70-74	52	57	109
75	15	15	30
76	16	16	32
77	15	13	28
78	5	16	21
79	14	8	22
Totale 75-79	65	68	133
80	10	18	28
81	8	19	27
82	9	13	22
83	5	13	18
84	10	7	17
Totale 80-84	42	70	112
85	5	3	8
86	7	5	12
87	-	4	4
88	1	11	12
89	3	9	12
Totale 85-89	16	32	48
90	3	5	8
91	4	9	13
92	2	3	5
93	1	4	5
94	1	4	5
Totale 90-94	11	25	36
95	-	5	5
96	-	3	3
97	-	-	-
98	-	1	1
99	-	-	-
Totale 95-99	-	9	9
100	-	-	-
101	-	-	-
102	-	-	-
103	-	-	-
104	-	-	-
Totale 100-104	-	-	-
Oltre 104	-	-	-

MASCHI	FEMMINE	TOTALE
706	717	1.423

COMUNE DI VARSÌ
Popolazione complessiva

Tab.A

CLASSI	0-19	0-19%	20-59	20-59%	>=60	>=60%	TOTALE	Tot. %
MASCHI	61	8,6	341	48,3	304	43,1	706	100,0
FEMMINE	69	9,6	288	40,2	360	50,2	717	100,0
TOTALE	130	9,1	629	44,2	664	46,7	1.423	100,0

Tab.B

CLASSI	0-14	0-14%	15-64	15-64%	>=65	>=65%	TOTALE	Tot. %
MASCHI	39	5,5	405	57,4	262	37,1	706	100,0
FEMMINE	48	6,7	349	48,7	320	44,6	717	100,0
TOTALE	87	6,1	754	53,0	582	40,9	1.423	100,0

Tab.C

CLASSI	0-2	0-2%	3-5	3-5 %	6-10	6-10%	11-13	11-13%
MASCHI	6	0,8	4	0,6	17	2,4	8	1,1
FEMMINE	9	1,3	10	1,4	15	2,1	12	1,7
TOTALE	15	1,1	14	1,0	32	2,2	20	1,4

CLASSI	14-18	14-18%	19-29	19-29%	30-39	30-39%	40-49	40-49%
MASCHI	22	3,1	69	9,8	97	13,7	71	10,1
FEMMINE	19	2,6	60	8,4	73	10,2	70	9,8
TOTALE	41	2,9	129	9,1	170	11,9	141	9,9

CLASSI	50-64	50-64%	65-74	65-74%	>=75	>=75%	TOTALE	Tot. %
MASCHI	150	21,2	128	18,1	134	19,0	706	100,0
FEMMINE	129	18,0	116	16,2	204	28,5	717	100,0
TOTALE	279	19,6	244	17,1	338	23,8	1.423	100,0

Tab.D

INDICI DEMOGRAFICI	
Indice di vecchiaia	669,0
Indice di dipendenza totale	88,7
Indice di dipendenza giovanile	11,5
Indice di dipendenza senile	77,2
Indice di struttura pop. att.	125,7
Indice di ricambio pop. att.	190,7
Densità	17,8

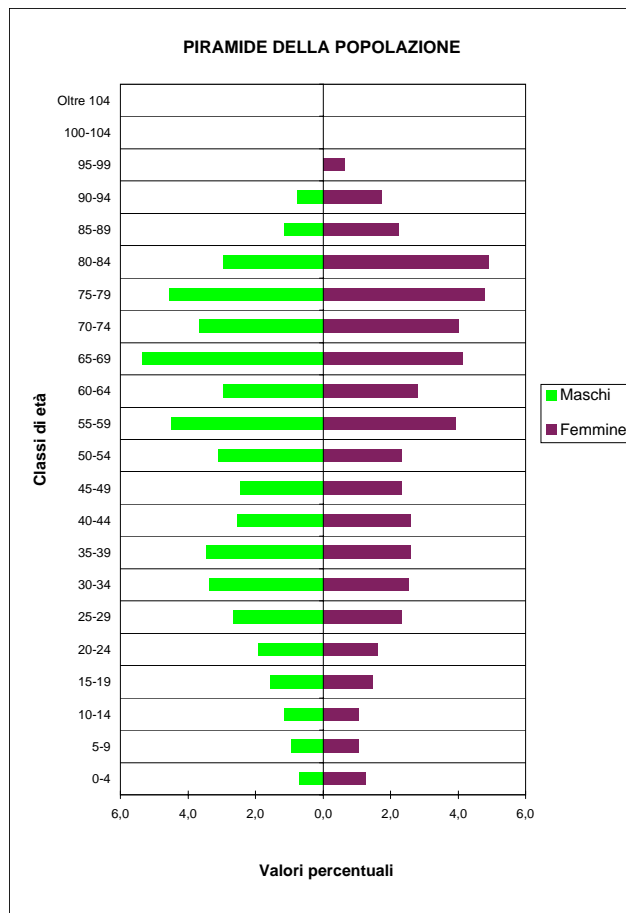

COMUNE DI VARSÌ
Stranieri residenti

STRUTTURA PER ETÀ E SESSO - 1.1.2005

ANNI	MASCHI	FEMMINE	TOTALE
0	1	1	2
1	-	1	1
2	-	-	-
3	-	-	-
4	-	-	-
Totale 0-4	1	2	3
5	-	-	-
6	-	-	-
7	-	-	-
8	-	-	-
9	-	-	-
Totale 5-9	-	-	-
10	1	-	1
11	-	-	-
12	-	1	1
13	-	-	-
14	-	-	-
Totale 10-14	1	1	2
15	-	-	-
16	-	-	-
17	-	-	-
18	-	-	-
19	-	1	1
Totale 15-19	-	1	1
20	-	-	-
21	-	-	-
22	-	-	-
23	-	-	-
24	1	-	1
Totale 20-24	1	-	1
25	1	1	2
26	-	1	1
27	-	-	-
28	-	-	-
29	-	1	1
Totale 25-29	1	3	4
30	1	1	2
31	1	2	3
32	1	-	1
33	-	1	1
34	2	1	3
Totale 30-34	5	5	10
35	-	-	-
36	-	1	1
37	1	-	1
38	-	-	-
39	-	2	2
Totale 35-39	1	3	4
40	-	-	-
41	-	-	-
42	-	-	-
43	-	-	-
44	-	-	-
Totale 40-44	-	-	-
45	-	-	-
46	1	-	1
47	-	-	-
48	-	-	-
49	-	-	-
Totale 45-49	1	-	1
50	-	-	-
51	-	-	-
52	-	-	-
53	-	1	1
54	1	-	1
Totale 50-54	1	1	2

ANNI	MASCHI	FEMMINE	TOTALE
55	-	-	-
56	-	-	-
57	-	-	-
58	-	-	-
59	-	-	-
Totale 55-59	-	-	-
60	-	-	-
61	-	-	-
62	-	-	-
63	-	-	-
64	-	1	1
Totale 60-64	-	1	1
65 e oltre	-	2	2

MASCHI	FEMMINE	TOTALE
12	19	31

PIRAMIDE DELLA POPOLAZIONE

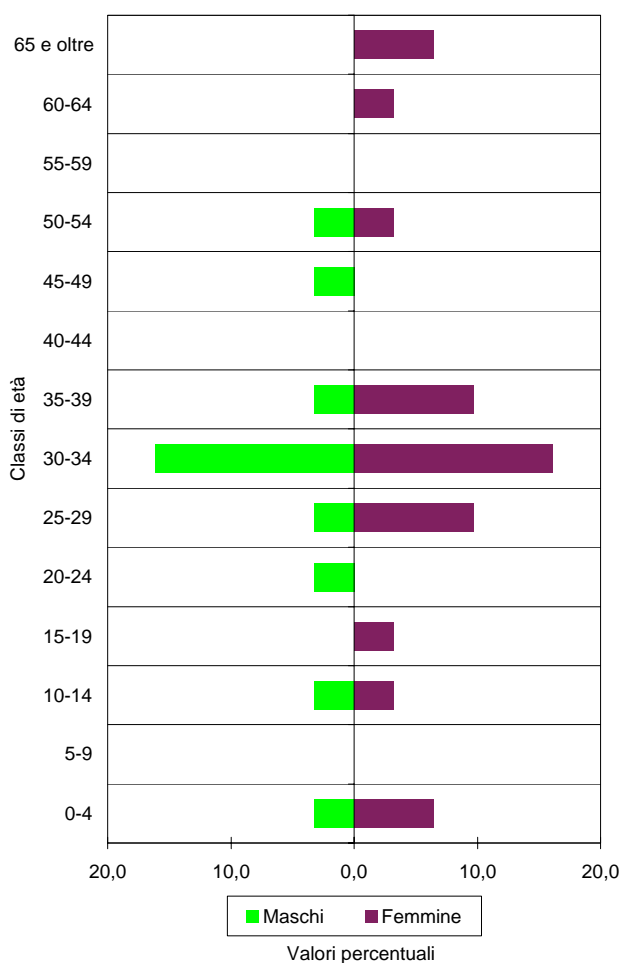

COMUNE DI VARSÌ
Stranieri residenti

STRANIERI PER 100 ABITANTI NELLE CLASSI DI ETÀ' QUINQUENNALI - 1.1.2005

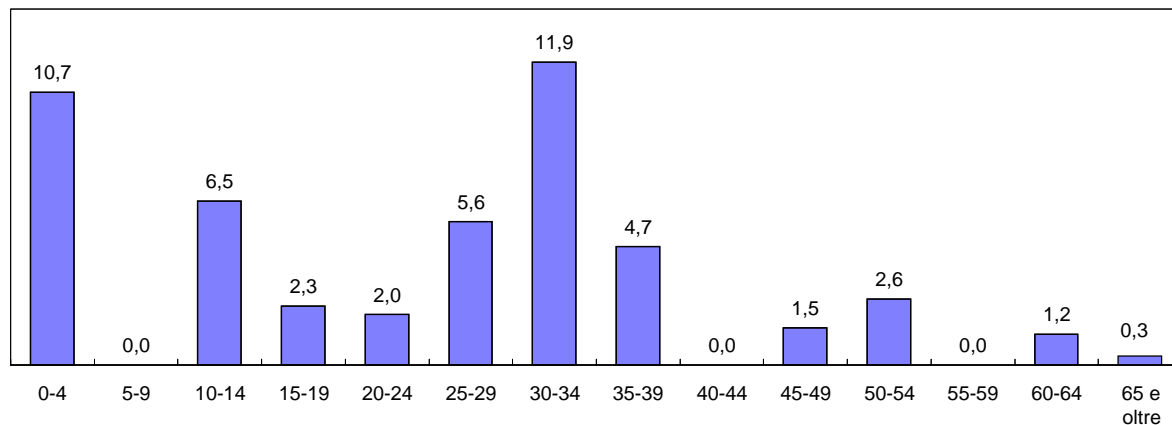

CITTADINANZE PRINCIPALI - SERIE STORICA

PAESE D'ORIGINE	2000	2001	2002	2003	2004	2005
Romania	2	3	6	7	11	13
Marocco	1	1	2	4	4	5
Regno Unito	7	7	7	10	4	4
Moldavia (Rep.Moldava)	-	-	-	-	3	4
Brasile	-	-	2	2	2	2
Ucraina	-	-	-	-	1	2
Egitto	-	-	-	-	1	1
Etiopia	-	-	-	-	1	-
Argentina	1	1	-	-	-	-
Canada	1	1	-	-	-	-
Colombia	-	2	-	-	-	-
India	2	3	-	-	-	-
TOTALE	14	18	17	23	27	31
Stranieri per 100 abitanti	0,9	1,2	1,1	1,5	1,8	2,2

DISTRIBUZIONE PERCENTUALE CITTADINANZE - 1.1.2005

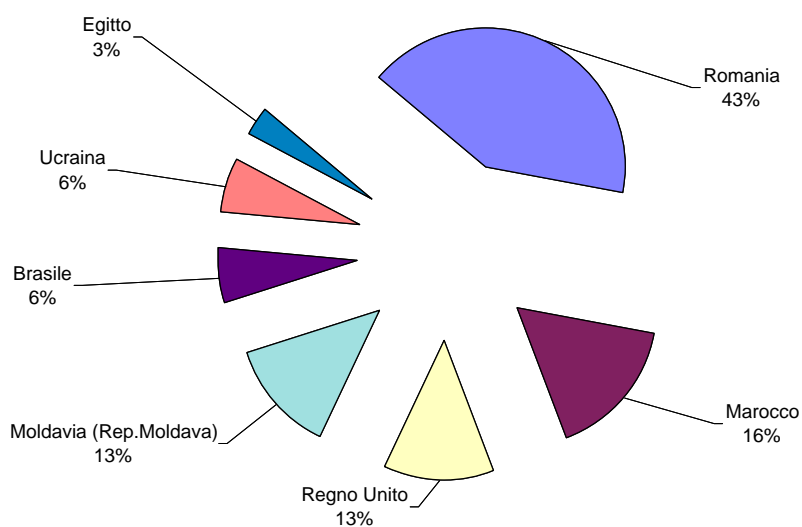

COMUNE DI ZIBELLO
Popolazione complessiva

STRUTTURA PER ETA' E SESSO - 1.1.2005

ANNI	MASCHI	FEMMINE	TOTALE
0	7	7	14
1	6	3	9
2	3	6	9
3	6	11	17
4	7	10	17
Totale 0-4	29	37	66
5	11	6	17
6	6	5	11
7	6	8	14
8	10	9	19
9	5	5	10
Totale 5-9	38	33	71
10	10	7	17
11	12	10	22
12	9	7	16
13	9	7	16
14	9	10	19
Totale 10-14	49	41	90
15	8	5	13
16	5	3	8
17	11	7	18
18	8	5	13
19	8	9	17
Totale 15-19	40	29	69
20	11	4	15
21	4	10	14
22	6	12	18
23	9	8	17
24	16	9	25
Totale 20-24	46	43	89
25	8	9	17
26	13	13	26
27	8	12	20
28	7	8	15
29	17	10	27
Totale 25-29	53	52	105
30	13	13	26
31	17	7	24
32	13	12	25
33	18	10	28
34	19	11	30
Totale 30-34	80	53	133
35	13	19	32
36	16	10	26
37	19	21	40
38	19	13	32
39	14	17	31
Totale 35-39	81	80	161
40	13	14	27
41	10	14	24
42	20	18	38
43	18	11	29
44	17	17	34
Totale 40-44	78	74	152
45	10	9	19
46	13	13	26
47	16	18	34
48	10	14	24
49	10	13	23
Totale 45-49	59	67	126
50	16	17	33
51	10	10	20
52	9	6	15
53	7	9	16
54	11	15	26
Totale 50-54	53	57	110

ANNI	MASCHI	FEMMINE	TOTALE
55	19	10	29
56	17	20	37
57	9	11	20
58	12	13	25
59	14	11	25
Totale 55-59	71	65	136
60	14	8	22
61	16	11	27
62	11	10	21
63	17	16	33
64	12	16	28
Totale 60-64	70	61	131
65	6	15	21
66	11	14	25
67	11	14	25
68	11	12	23
69	9	20	29
Totale 65-69	48	75	123
70	14	14	28
71	14	7	21
72	3	9	12
73	12	21	33
74	12	7	19
Totale 70-74	55	58	113
75	9	11	20
76	9	12	21
77	17	13	30
78	8	8	16
79	7	12	19
Totale 75-79	50	56	106
80	12	11	23
81	7	16	23
82	7	20	27
83	8	12	20
84	6	18	24
Totale 80-84	40	77	117
85	1	5	6
86	4	2	6
87	1	2	3
88	5	6	11
89	1	8	9
Totale 85-89	12	23	35
90	4	15	19
91	2	7	9
92	-	5	5
93	-	5	5
94	-	2	2
Totale 90-94	6	34	40
95	-	2	2
96	2	-	2
97	-	1	1
98	-	1	1
99	-	1	1
Totale 95-99	2	5	7
100	-	-	-
101	-	-	-
102	-	-	-
103	-	-	-
104	-	-	-
Totale 100-104	-	-	-
Oltre 104	-	-	-

MASCHI	FEMMINE	TOTALE
960	1.020	1.980

COMUNE DI ZIBELLO
Popolazione complessiva

Tab.A

CLASSI	0-19	0-19%	20-59	20-59%	>=60	>=60%	TOTALE	Tot. %
MASCHI	156	16,3	521	54,3	283	29,5	960	100,0
FEMMINE	140	13,7	491	48,1	389	38,1	1.020	100,0
TOTALE	296	14,9	1.012	51,1	672	33,9	1.980	100,0

Tab.B

CLASSI	0-14	0-14%	15-64	15-64%	>=65	>=65%	TOTALE	Tot. %
MASCHI	116	12,1	631	65,7	213	22,2	960	100,0
FEMMINE	111	10,9	581	57,0	328	32,2	1.020	100,0
TOTALE	227	11,5	1.212	61,2	541	27,3	1.980	100,0

Tab.C

CLASSI	0-2	0-2%	3-5	3-5 %	6-10	6-10%	11-13	11-13%
MASCHI	16	1,7	24	2,5	37	3,9	30	3,1
FEMMINE	16	1,6	27	2,6	34	3,3	24	2,4
TOTALE	32	1,6	51	2,6	71	3,6	54	2,7

CLASSI	14-18	14-18%	19-29	19-29%	30-39	30-39%	40-49	40-49%
MASCHI	41	4,3	107	11,1	161	16,8	137	14,3
FEMMINE	30	2,9	104	10,2	133	13,0	141	13,8
TOTALE	71	3,6	211	10,7	294	14,8	278	14,0

CLASSI	50-64	50-64%	65-74	65-74%	>=75	>=75%	TOTALE	Tot. %
MASCHI	194	20,2	103	10,7	110	11,5	960	100,0
FEMMINE	183	17,9	133	13,0	195	19,1	1.020	100,0
TOTALE	377	19,0	236	11,9	305	15,4	1.980	100,0

Tab.D

INDICI DEMOGRAFICI	
Indice di vecchiaia	238,3
Indice di dipendenza totale	63,4
Indice di dipendenza giovanile	18,7
Indice di dipendenza senile	44,6
Indice di struttura pop. att.	117,6
Indice di ricambio pop. att.	189,9
Densità	84,3

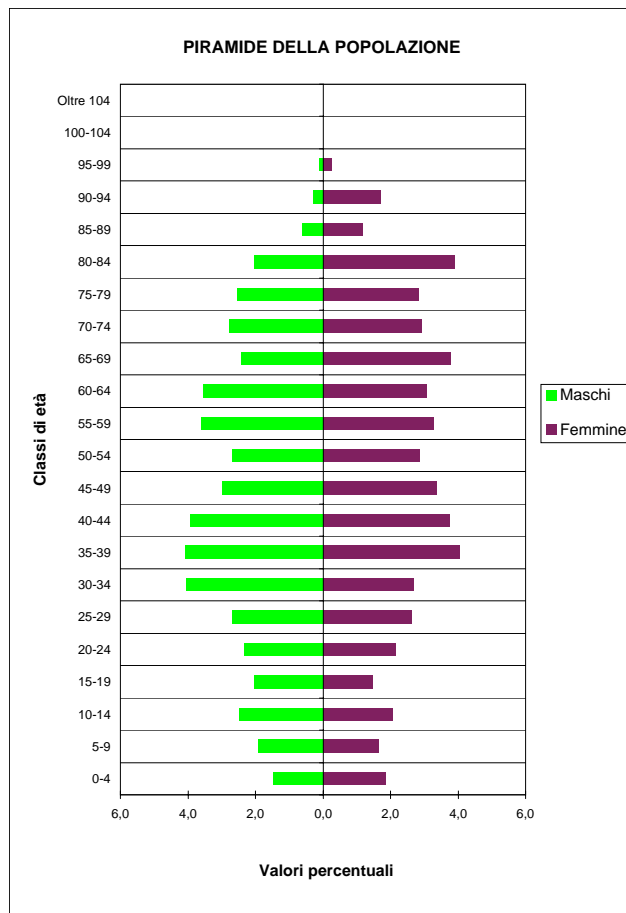

COMUNE DI ZIBELLO

Stranieri residenti

STRUTTURA PER ETÀ' E SESSO - 1.1.2005

ANNI	MASCHI	FEMMINE	TOTALE
0	1	2	3
1	2	-	2
2	-	1	1
3	1	3	4
4	1	1	2
Totale 0-4	5	7	12
5	1	-	1
6	2	-	2
7	-	2	2
8	1	3	4
9	1	-	1
Totale 5-9	5	5	10
10	3	-	3
11	2	1	3
12	1	-	1
13	-	-	-
14	-	-	-
Totale 10-14	6	1	7
15	1	1	2
16	-	-	-
17	2	-	2
18	1	-	1
19	-	1	1
Totale 15-19	4	2	6
20	1	-	1
21	-	1	1
22	1	1	2
23	2	1	3
24	1	1	2
Totale 20-24	5	4	9
25	-	2	2
26	2	-	2
27	-	1	1
28	2	1	3
29	3	1	4
Totale 25-29	7	5	12
30	3	5	8
31	1	-	1
32	-	1	1
33	1	-	1
34	2	1	3
Totale 30-34	7	7	14
35	-	2	2
36	2	-	2
37	4	5	9
38	3	1	4
39	1	-	1
Totale 35-39	10	8	18
40	2	1	3
41	2	2	4
42	1	-	1
43	1	-	1
44	2	1	3
Totale 40-44	8	4	12
45	1	-	1
46	-	-	-
47	-	-	-
48	1	2	3
49	-	3	3
Totale 45-49	2	5	7
50	-	-	-
51	1	-	1
52	-	-	-
53	-	-	-
54	-	3	3
Totale 50-54	1	3	4

ANNI	MASCHI	FEMMINE	TOTALE
55	-	1	1
56	-	-	-
57	-	-	-
58	-	-	-
59	-	-	-
Totale 55-59	-	1	1
60	-	-	-
61	1	-	1
62	-	1	1
63	-	-	-
64	-	-	-
Totale 60-64	1	1	2
65 e oltre	-	1	1

MASCHI	FEMMINE	TOTALE
61	54	115

PIRAMIDE DELLA POPOLAZIONE

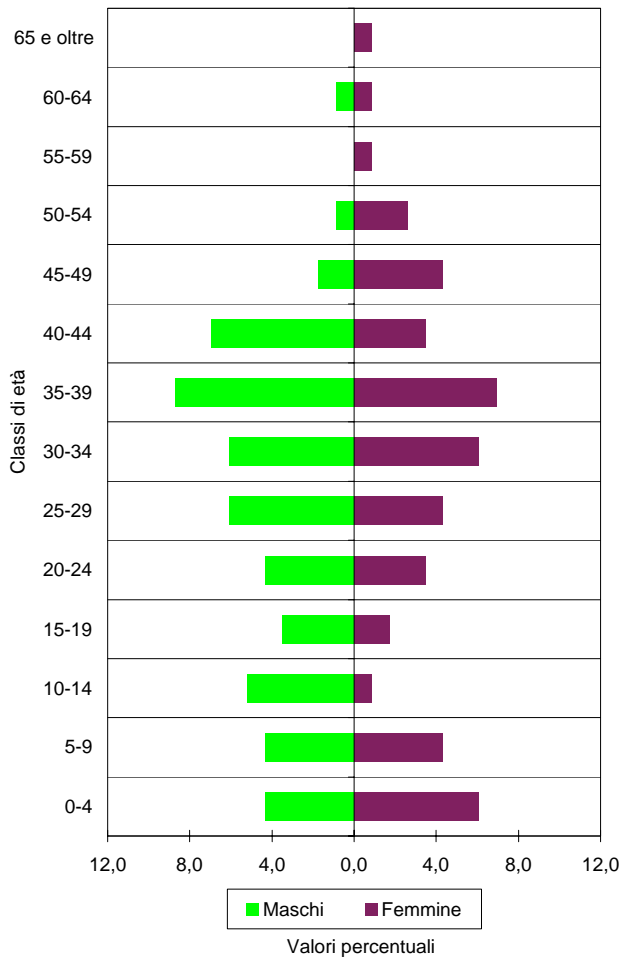

COMUNE DI ZIBELLO
Stranieri residenti

STRANIERI PER 100 ABITANTI NELLE CLASSI DI ETÀ' QUINQUENNALI - 1.1.2005

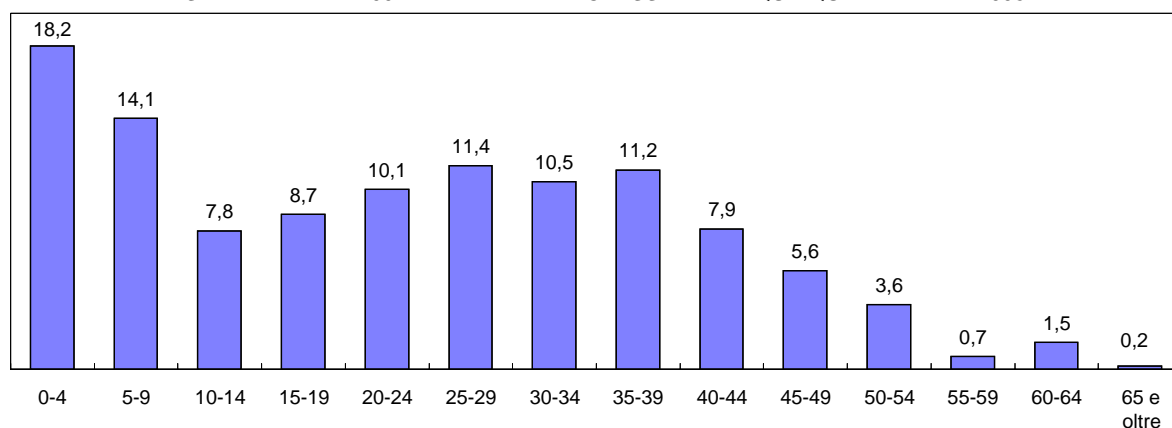

CITTADINANZE PRINCIPALI - SERIE STORICA

PAESE D'ORIGINE	2000	2001	2002	2003	2004	2005
Albania	20	27	31	32	34	30
India	8	13	12	9	11	26
Marocco	3	7	11	14	20	16
Ghana	4	4	5	7	9	8
Nigeria	6	6	8	6	6	7
Sri Lanka (Ceylon)	4	5	5	5	5	6
Costa d'Avorio	-	-	-	-	2	4
Romania	-	-	-	-	-	4
Moldavia (Rep.Moldava)	-	-	-	-	2	3
Spagna	2	2	2	2	2	2
Ecuador	1	1	1	1	2	2
Brasile	-	-	-	-	2	2
Ucraina	-	-	-	-	1	2
Filippine	-	-	1	1	1	1
Polonia	-	-	-	-	1	1
Russia	-	-	-	-	1	1
Senegal	1	1	1	1	-	-
Somalia	-	-	1	1	-	-
ALTRI	1	3	4	-	-	-
TOTALE	50	69	82	79	99	115
Stranieri per 100 abitanti	2,5	3,4	4,1	4,0	5,0	5,8

DISTRIBUZIONE PERCENTUALE CITTADINANZE - 1.1.2005

